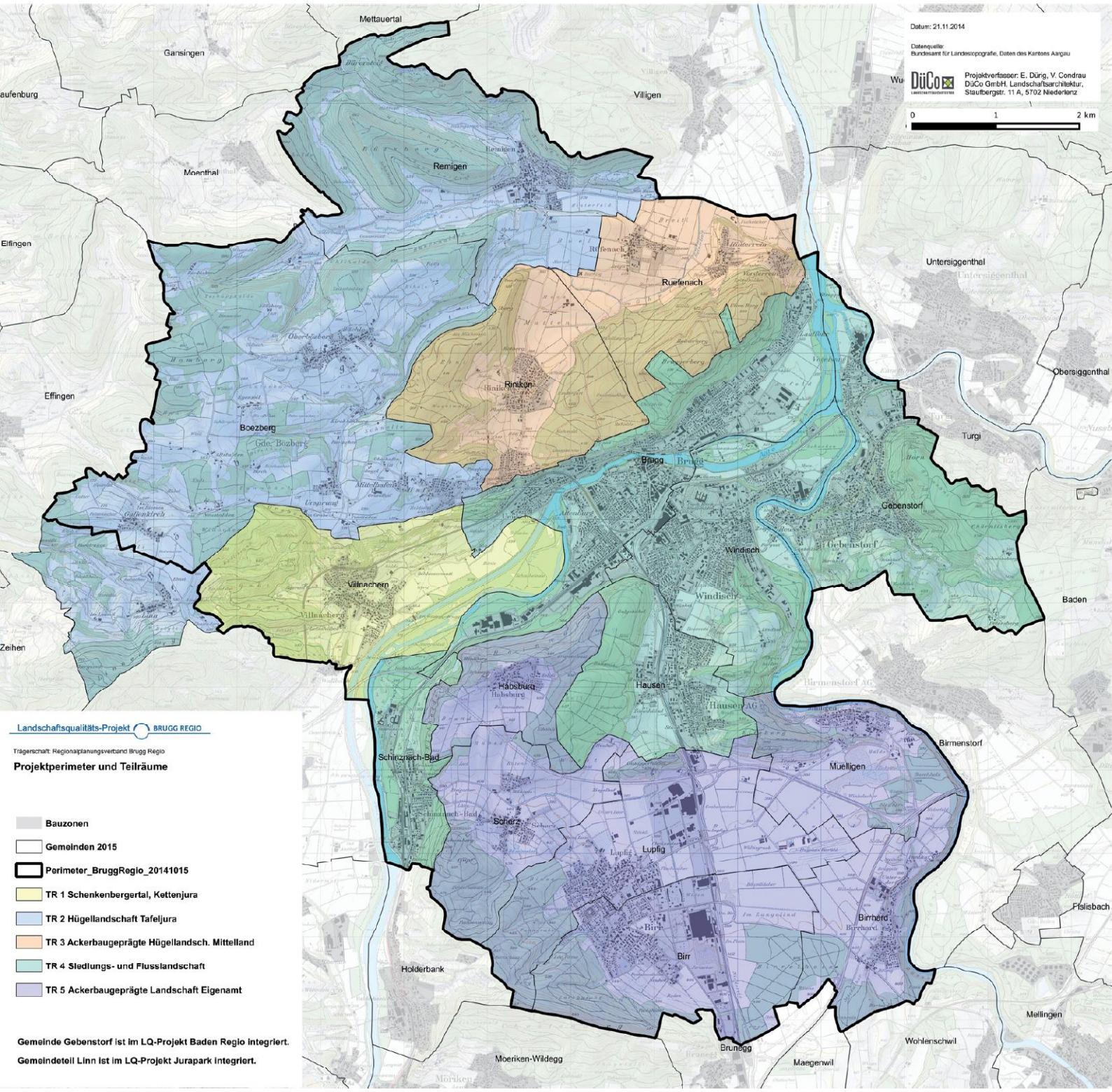
Datum: 21.11.2014
Datenquelle:
Bundesamt für Landestopografie, Daten des Kantons Aargau
Projektverfasser: E. Dürig, V. Condrau
DüCo GmbH, Landschaftsarchitektur,
Staufbergstr. 11 A, 5702 Niederlenz
0
1
2 km
Mettauertal
Gansingen
Villigen
Moenthal
Remigen
Elfingen
Effingen
Ruetenach
Untersiggenthal
Obersiggenthal
Riniken
Boezberg
Gde. Bözberg
Brugg
Turgi
Gebenstorf
Windisch
Villnachern
Baden
Zeihen
Habsburg
Hausen
Birmenstorf
Schinznach-Bad
Müllligen
Scherz
Lupfig
Birr
Birrhard
Fislisbach
Holderbank
Mellingen
Brunegg
Wohlenschwil
Maegenwil
Moeriken-Wildegg
Landschaftsqualitäts-Projekt BRUGG REGIO
Trägerschaft: Regionalplanungsverband Brugg Regio
Projektperimeter und Teilräume
Bauzonen
Gemeinden 2015
Perimeter_BruggRegio_20141015
TR 1 Schenkenbergertal, Kettenjura
TR 2 Hügellandschaft Tafeljura
TR 3 Ackerbaugeprägte Hügellandsch. Mittelland
TR 4 Siedlungs- und Flusslandschaft
TR 5 Ackerbaugeprägte Landschaft Eigenamt
Gemeinde Gebenstorf ist im LQ-Projekt Baden Regio integriert.
Gemeindeteil Linn ist im LQ-Projekt Jurapark integriert.