KANTON AARGAU

Departement
Bau, Verkehr und Umwelt
Abteilung Tiefbau

1

GEMEINDE **Brugg - Windisch - Hausen**

STRASSE **K128 Südwestumfahrung Brugg**

BEREICH Kreisel Brugg West bis Kreisel Unterwerkstrasse
Länge ca. 1'550 m

OBJEKT **K128 Neubau Westast**

PLAN **Übersichtsplan 1:5'000**

Vorstudien	Vorprojekt	Bauprojekt	Auflageprojekt	Ausführungsprojekt	Ausgeführtes Werk

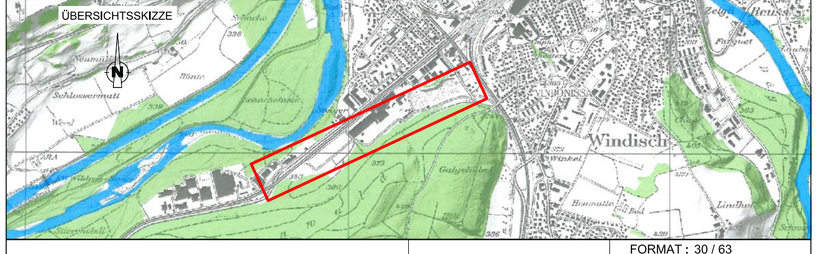

PROJEKTVERFASSER

EAG
Eichenberger AG
Bauingenieure und Planer

Hauptstrasse 34, Postfach, 5037 Muhen
Tel.: 062 737 20 30 Fax: 062 737 20 39

PLAN NR.	80239.002-01	FORMAT : 30 / 63 FLÄCHE: 0.189 m²	
		NAME	DATUM
PROJEKT		Bu/DM	August 2014
GEZEICHNET		Li	29.08.2014
GEPRÜFT		Bu	29.08.2014
ÄNDERUNGEN	INDEX		
	A		
	B		
	C		
EINGESEHEN			
FREIGABE			
REG. NR.	175.292.001	PLAN NR.	
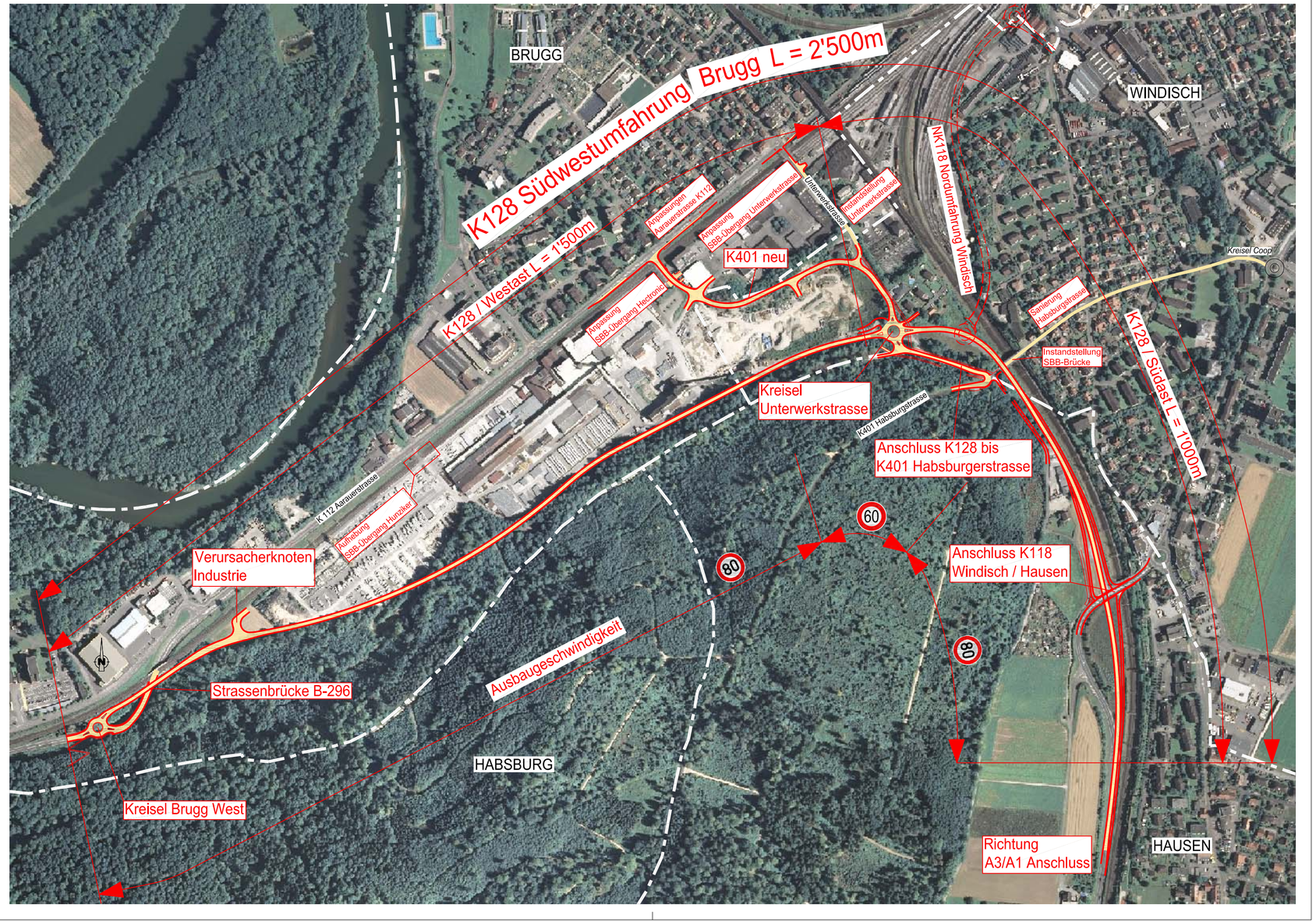
BAUHERR
Abteilung Tiefbau
Realisierung