KANTON AARGAU

DEPARTEMENT
GESUNDHEIT UND SOZIALES
Kantonaler Sozialdienst

SEKTION ÖFFENTLICHE SOZIALHILFE

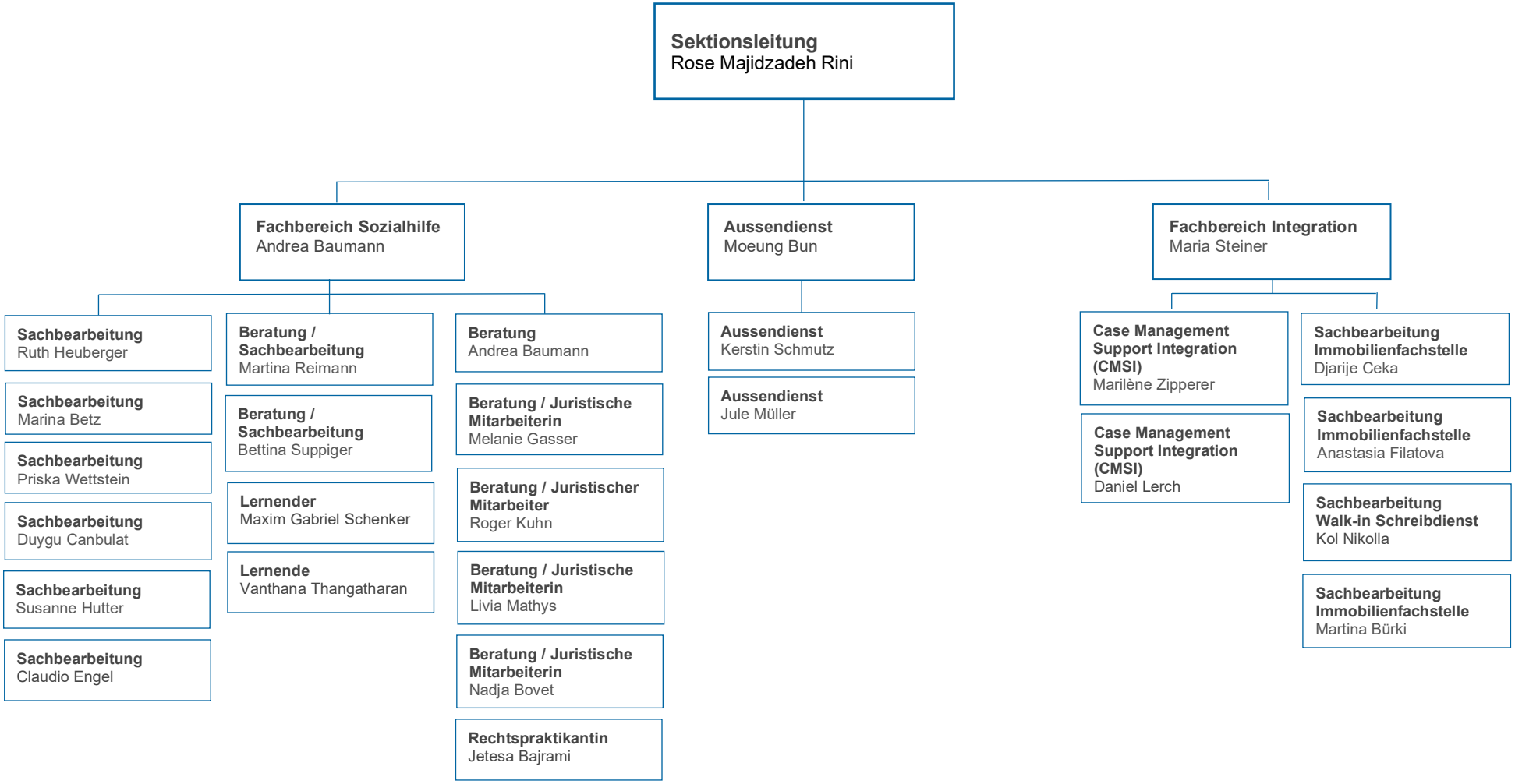

Kontakt: Telefon: 062 835 29 90, E-Mail: info.ksd@ag.ch

Stand: 13. August 2025