KANTON AARGAU

DEPARTEMENT
GESUNDHEIT UND SOZIALES
Kantonaler Sozialdienst
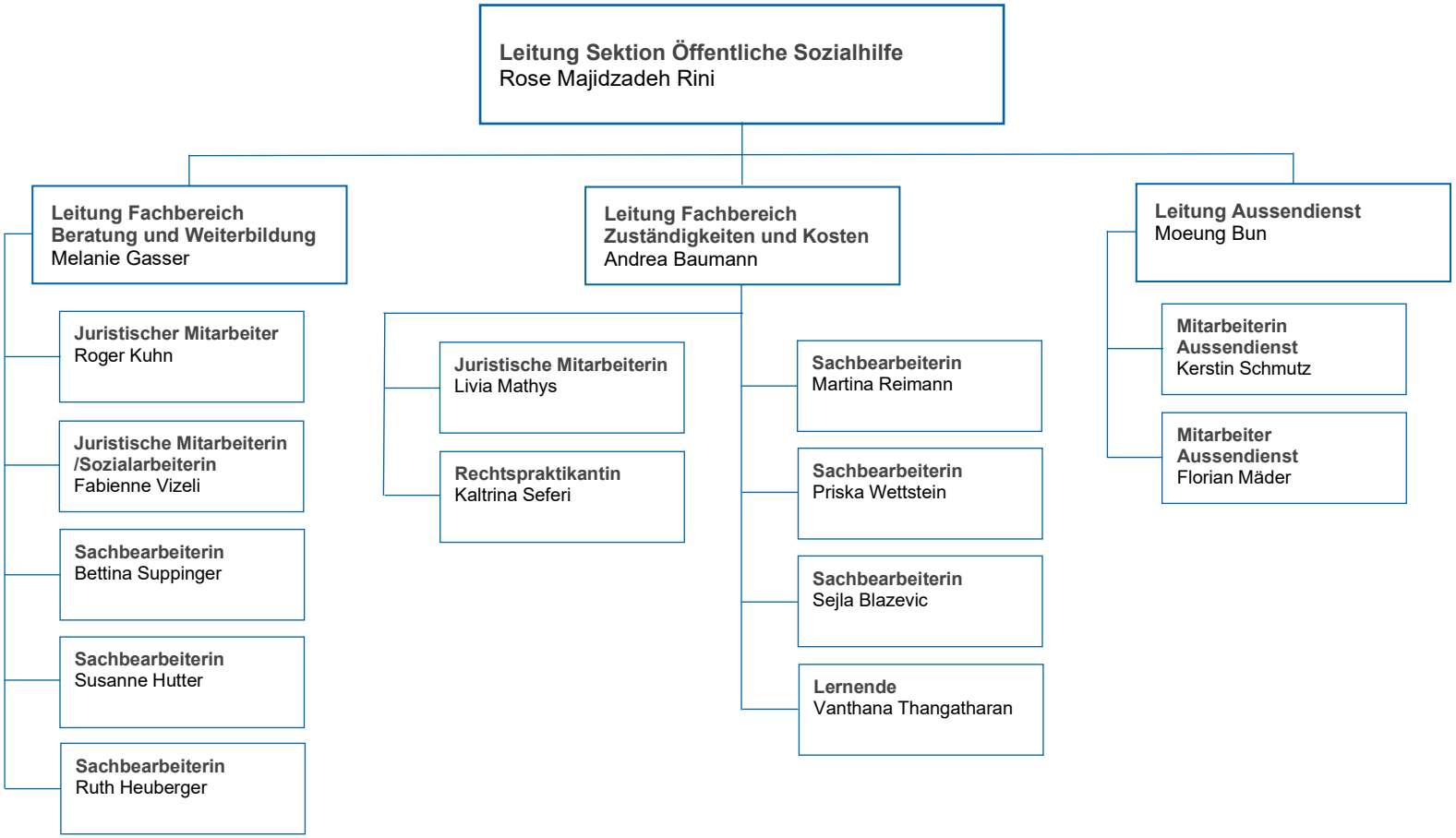
ORGANIGRAMM SEKTION ÖFFENTLICHE SOZIALHILFE