

**DEPARTEMENT
FINANZEN UND RESSOURCEN**

Kantonales Steueramt

Quellensteuer

22. Juni 2021

ANLEITUNG

Elektronisches Formular "Abrechnung über Quellensteuer"

1. Adobe Version

Für die Nutzung des PDF-Abrechnungsformulars wird der neuste Adobe Acrobat Reader vorausgesetzt.

2. Eingabe der Abrechnungsdaten

Speichern Sie die PDF-Datei unter einem neuen Namen am gewünschten Ort auf Ihrem PC ab (über "Speichern unter") und öffnen Sie diese anschliessend von Ihrem PC aus.

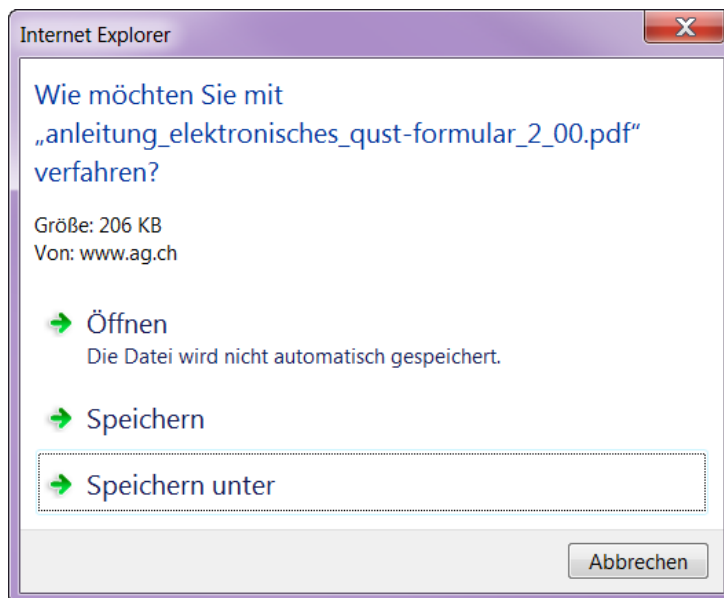

Beginnen Sie mit der Erfassung der Arbeitgeberinformationen auf der ersten Seite:



**DEPARTEMENT
FINANZEN UND RESSOURCEN**
Kantonales Steueramt

Abrechnung über die Quellensteuer

Abrechnung QUST

Abrechnungsperiode
Von * 01.01.2015 Bis * 31.03.2015

SSL Detail
SSL-Nr * 1221.2120.01

Anschrift
Peter Muster AG

Anschrift (Zusatz)

Anschrift (Zusatz)

Strasse Nr.
Kasinostrasse 12

PLZ Ort
5001 Aarau

Sitzgemeinde
Aarau

Kontaktperson Telefon
Peter Muster 062 83 55 55

E-Mail
peter.muster@petermuster.ch

Total Abrechnungsperiode (wird autom. berechnet)
Total 0.00

Bescheinigung Richtigkeit und Vollständigkeit
Name, Vorname mit Stempel / Unterschrift *
Muster Peter

Kontaktadresse (wenn nicht wie Adresse SSL)

Abrechnung

Anschrift

Anschrift (Zusatz)

Anschrift (Zusatz)

Strasse Nr.

PLZ Ort

Kontaktperson

Telefon

E-Mail

Persönlich / vertraulich

Rechnung

Anschrift

Anschrift (Zusatz)

Anschrift (Zusatz)

Strasse Nr.

PLZ Ort

Kontaktperson

Telefon

E-Mail

Persönlich / vertraulich

* Pflichtfelder

Ausgefüllte Formulare via "Absenden" direkt zusenden oder unterschrieben an:
Kantonales Steueramt, Quellensteuern, Tellstrasse 67, Postfach 2531, 5001 Aarau
Der geschuldete Betrag (abzüglich Bezugsprovision) wird per Einzahlungsschein in Rechnung gestellt. Keine Vorauszahlung!

Anschliessend erfassen Sie die Abrechnungsdaten pro quellensteuerpflichtige Person:

Monat	AHV-Nr.	Nachname	Vorname	Wohnort (ohne PLZ)	Kanton Bsp. AG	Nicht CH1	Ein- / Austritt E/A Datum	Einstufung Tarifz. 3	Ki. 3	Ko. 4	Y	Bruttolohn pro Monat	Aperiodische Leistung 5	satbest. Bruttolohn	Quellensteuer CHF
Jan	756.1234.5678.90	Meier	Hans	Baden	AG		E 15.01.2021	C	2	Y		3'000	1'000	6'000	201.00
Feb	756.1234.5678.90	Meier	Hans	Baden	AG			C	2	Y		6'000			402.00
Mär	756.1234.5678.90	Meier	Hans	Baden	AG			C	2	Y		6'000			402.00
Jan	756.0987.6543.21	Müller	Paula	Aarau	AG			A	0	N		7'000			721.00
Feb	756.0987.6543.21	Müller	Paula	Aarau	AG			A	0	N		7'000			721.00
Apr	756.0987.6543.21	Müller	Paula	Aarau	AG		A 20.03.2021	A	0	N		4'660		7'000	321.55
													Zwischentotal 1	2'768.55	

1 falls Wohnort ausserhalb CH: X (ansonsten leer lassen) 4 bei Zugehörigkeit zu CH-Landeskirche Y ansonsten N

2 angewendeter Tarif (A - P) 5 davon im Bruttolohn enthaltene aperiodische Leistungen

3 Anzahl Kinder (steuerlich abzugsberechtigt)

Mit Eingabe der Werte werden automatisch die Zwischentotale gebildet und der Abrechnungsbetrag wird im Total auf der ersten Seite dargestellt.

Total Abrechnungsperiode (wird autom. berechnet)	Total 2'768.55
---	-------------------

Der geschuldete Betrag (abzüglich Bezugsprovision) wird nach Versand der Abrechnung per Einzahlungsschein in Rechnung gestellt. Es erfolgt keine Vorauszahlung.

Hinweis: Während der Erstellung kann die PDF-Datei fortlaufend gespeichert werden (über Speicherfunktion des Adobe Acrobat Reader).

3. Versand der Abrechnung

Nach Fertigstellung der Abrechnung können Sie das Formular dem Kantonalen Steueramt senden. Hierzu stehen folgende zwei Optionen zur Verfügung:

a) Direkter elektronischer Versand

Das Formular kann direkt via Internetverbindung versandt werden. Dafür ist auf die Schaltfläche "Einreichen" zu klicken:

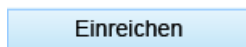

Bei der elektronischen Datenübermittlung wird die PDF-Datei an einen Server der kantonalen Verwaltung gesandt und an das Kantonale Steueramt transferiert. Die Datenübermittlung erfolgt auf Basis einer verschlüsselten Verbindung (https).

Je nach Betriebssystem und Netzwerkkonfiguration erscheint eine weitere Meldung:



Diese Meldung können Sie mit "Zulassen" bestätigen. Die Verbindung zum entsprechenden Server wird damit freigegeben.

Nach erfolgreicher Übermittlung erfolgt eine entsprechende Bestätigung. Diese können Sie mit "OK" quittieren.

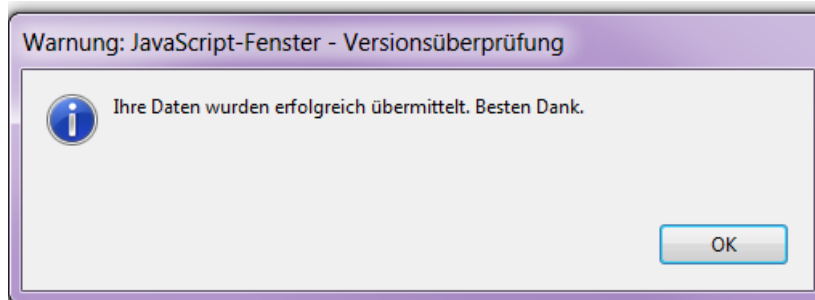

Die bisher leere letzte Seite (Information zur Datenübermittlung) weist nach erfolgreicher Übermittlung eine entsprechende Bestätigung aus. Bitte speichern Sie nach der Übermittlung die Datei mit der Bestätigung ab.

Information zur Datenübermittlung	
Ihre Daten wurden erfolgreich übermittelt. Besten Dank.	
Formular-ID:	00000318
Formular-Typ:	Abrechnung_SSL_08_Standard
Empfangsdatum:	22.6.2021 15:05:53
1.0.0	

Erfolgt keine Übermittlungsbestätigung, so ist aus technischen Gründen keine elektronische Übermittlung möglich. Wählen Sie in diesem Fall den Postversand (siehe nachfolgend).

b) Postversand

Sollte das Formular aus technischen Gründen nicht elektronisch übermittelbar sein (keine Übermittlungsbestätigung oder Übermittlungsfehler), kann die PDF-Datei ausgedruckt, unterschrieben und via Postversand dem Kantonalen Steueramt zugestellt werden.

4. Mehrfachverwendung der PDF-Datei

Für die nächste Abrechnung kann die letzte PDF-Datei geöffnet und unter einem anderen Dateinamen (z. B. "Abrechnung Januar 2021.pdf") gespeichert werden. Die bereits erstellten Abrechnungsdaten können dabei wiederverwendet beziehungsweise korrigiert werden. Nach Eingabe der aktuellen Daten für die neue Abrechnungsperiode kann die Abrechnung übermittelt werden. Die Übermittlungsbestätigung auf der letzten Seite wird aktualisiert. Bitte speichern Sie diese ab.

5. Probleme bei der Nutzung des Abrechnungsf formulars

Haben Sie Probleme bei der Nutzung des Abrechnungsf formulars besuchen Sie bitte unsere Supportseite https://www.ag.ch/de/online_schalter/hilfe_infos/pdf_formulare/haeufige_fragen_pdf.jsp.