

Fact Sheet 1

Einzugsgebiet der Mittellandreuss

Das topografische Einzugsgebiet der Mittellandreuss unterhalb des Vierwaldstättersees und des Zugersees ist 933 km² gross. Hier leben und arbeiten heute etwa 331'600 Menschen (Stand 2017).

In den letzten 5 Jahren hat die Bevölkerung im Einzugsgebiet der Mittellandreuss rund 5 % zugenommen. Das Wachstum ist in den Randregionen der Agglomerationen etwas grösser als abseits der grossen Zentren.

Gewässer	Einzugsgebiet	Einwohner 2017	Zuwachs seit 2012	Bemerkung
Reuss	933.3 km ²	331'590	5 %	unterhalb der Seen
↳ Kleine Emme	478.4 km ²	48'020	4 %	
↳ Bilbach	23.2 km ²	5'590	3 %	
↳ Rotbach	81.0 km ²	44'280	7 %	
↳ Ron	21.8 km ²	31'170	4 %	
↳ Lorze	41.0 km ²	15'740	11 %	unterhalb des Zugersees ¹⁾
↳ Sinserbach	16.4 km ²	3'840	12 %	
↳ Jonen	43.4 km ²	21'940	8 %	
↳ Mülibach	6.1 km ²	9'160	8 %	

¹⁾ Ohne Einzugsgebiet des Reuss-Binnenkanals. Dieser fliesst kurz vor der Mündung der Lorze in die Reuss in die Lorze

Wasserhaushalt

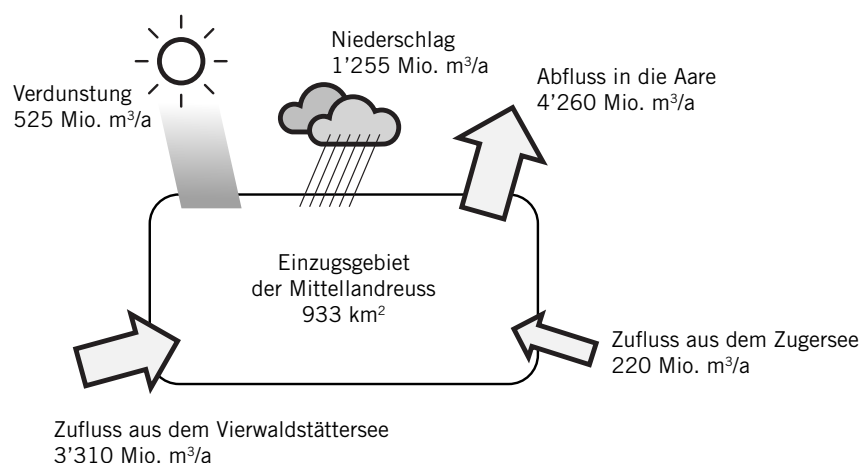

Das Einzugsgebiet der Mittellandreuss

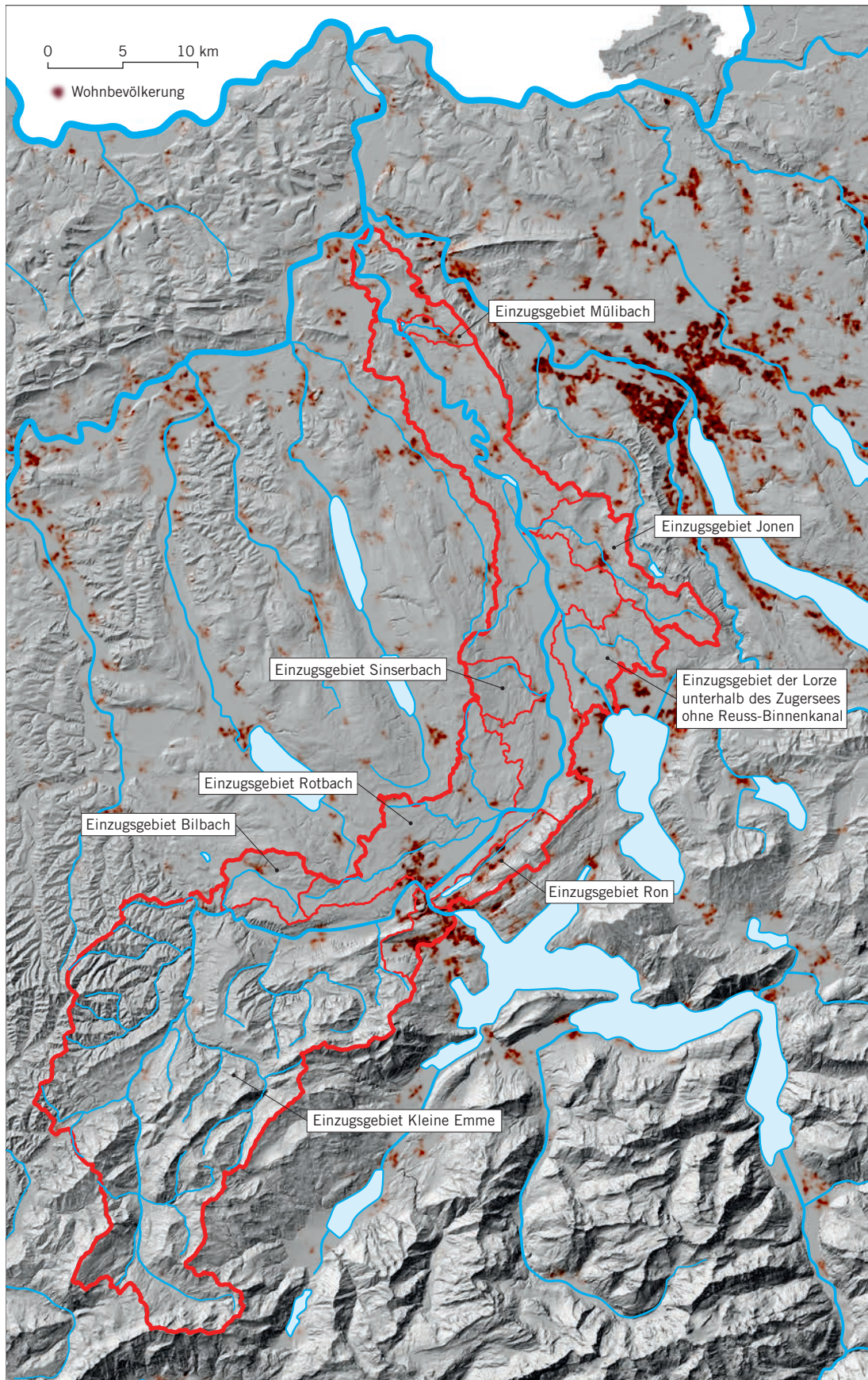

Flächennutzung im Einzugsgebiet der Mittellandreuss (Stand 2017)

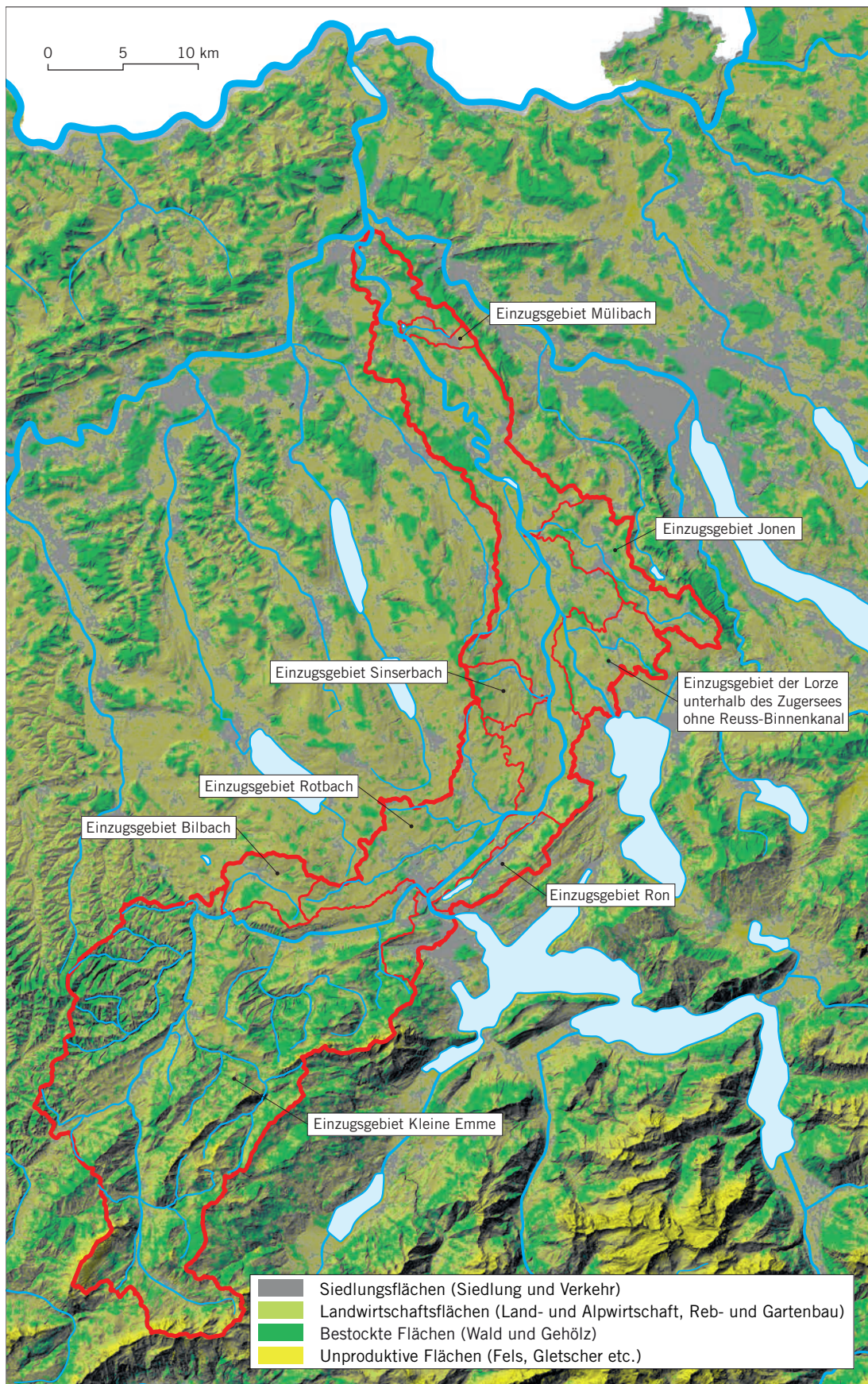

Flächennutzung im Einzugsgebiet der Mittellandreuss

Das Bundesamt für Statistik erfasst rund alle zehn Jahre hektarweise die Bodennutzung und Bodenbedeckung der Schweiz. Die jüngste Arealstatistik der Schweiz stammt aus dem Jahr 2017.

Unterhalb des Vierwaldstätter- und des Zugersees besteht das Einzugsgebiet der Reuss heute (2017) aus rund 12% Siedlungs- und Verkehrsfläche, 50% Landwirtschaftsfläche, 33% Wald und 4% unproduktive Flächen (Fels und Gewässer). Im Einzugsgebiet der Kleinen Emme betragen die Siedlungs- und Verkehrsflächen 5% und im Einzugsgebiet der Lorze und der Jonen 15 bis 17%.

In den letzten zehn Jahren hat im Einzugsgebiet der Reuss die Siedlungs- und Verkehrsfläche zu Lasten der Landwirtschaftsfläche um 6% zugenommen.

Einzugsgebiet der Reuss unterhalb der Seen

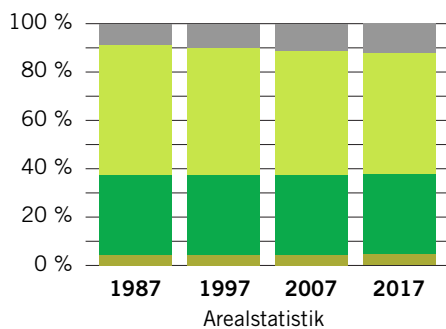

Einzugsgebiet der Kleinen Emme

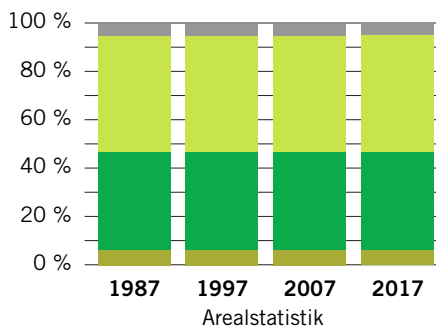

Einzugsgebiet der Lorze unterhalb des Zugersees

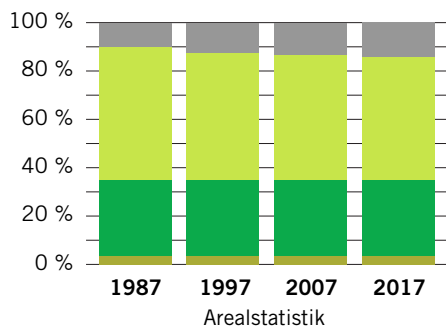

Einzugsgebiet der Jonen

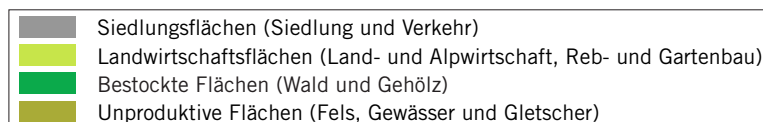
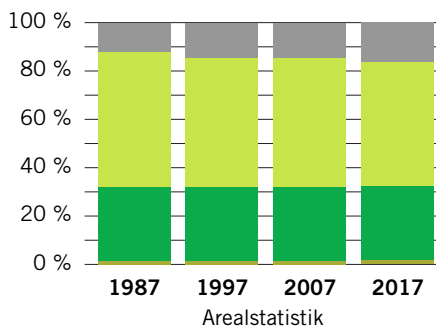

Links

- > [Bundesamt für Umwelt BAFU: Hydrologischer Atlas der Schweiz HADES](#)
- > [Bundesamt für Statistik BFS: Arealstatistik der Schweiz](#)
- > [Bundesamt für Statistik BFS: Landwirtschaft](#)

Landwirtschaft im Einzugsgebiet der Mittellandreuss (Stand 2017)

Schweine Stand 2017

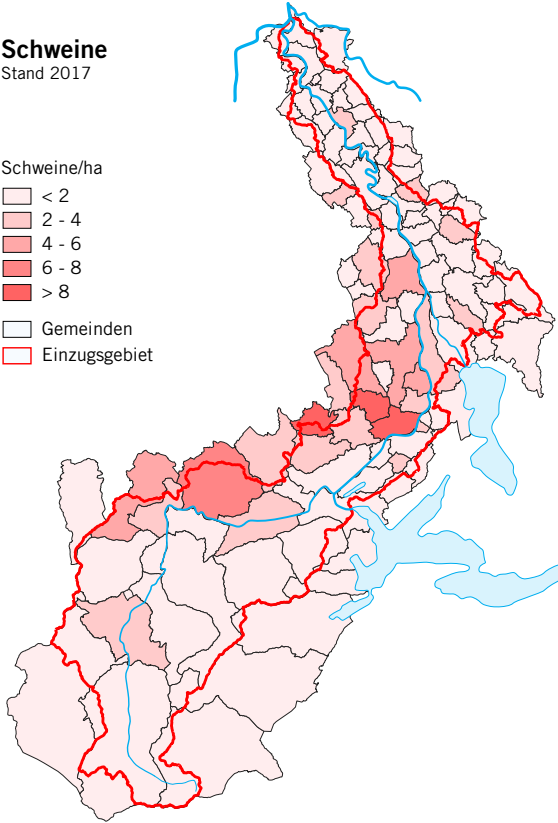

Rinder Stand 2017

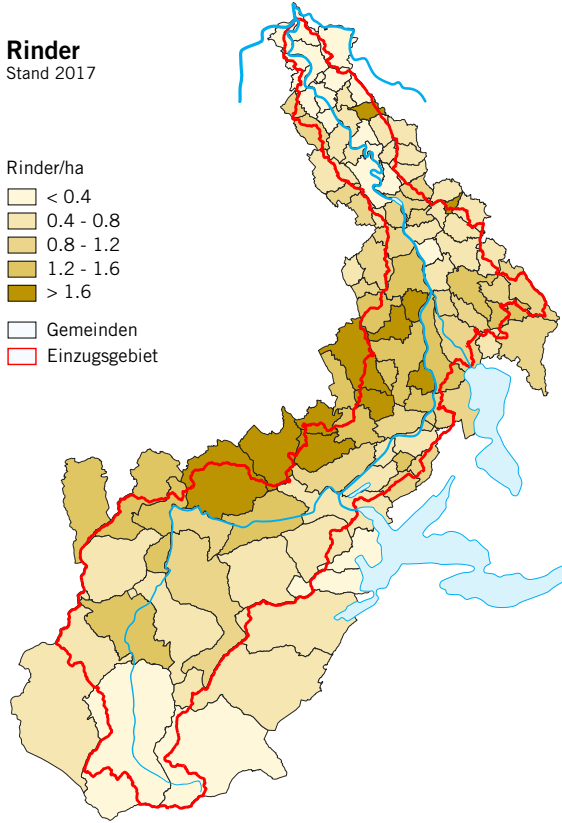
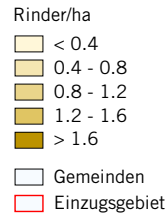

Offene Ackerfläche Stand 2017

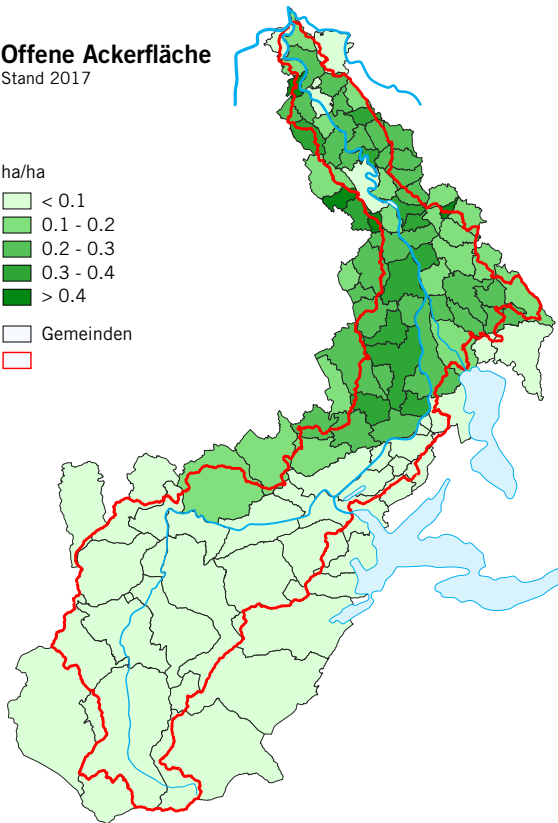
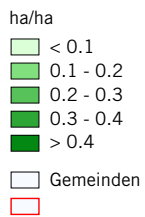

Wohnbevölkerung Stand 2017

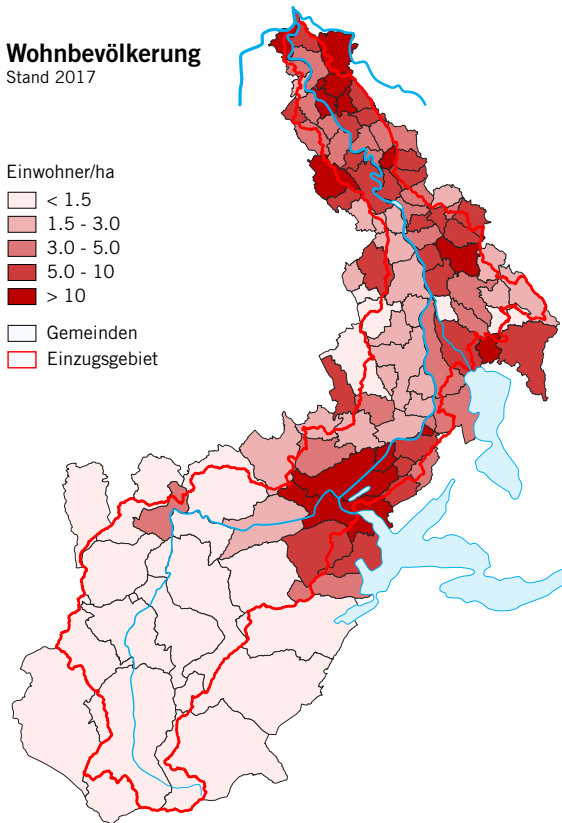
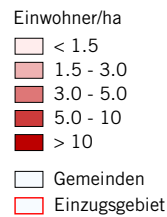

Herausgeber

Bau-, Umwelt- und Wirtschaftsdepartement des Kantons Luzern
Umwelt und Energie
Libellenrain 15
6002 Luzern

Telefon 041 228 60 60
www.umwelt-luzern.ch



Baudirektion des Kantons Zug
Amt für Umwelt
Aabachstrasse 5
6301 Zug

Telefon 041 728 53 70
www.zug.ch/afu



Departement Bau, Verkehr und Umwelt
Abteilung für Umwelt
Entfelderstrasse 22
5001 Aarau

Telefon 062 835 33 60
www.ag.ch/umwelt



Auswertung und Bearbeitung

creato
Limmatauweg 9
5408 Ennetbaden
Telefon 056 203 40 30
www.creato.ch