

Teiländerung Kulturlandplan 2022

gemäss § 15 BauG
Anpassungen nach Genehmigung vom 28. November 2022 (Rückweisungen)

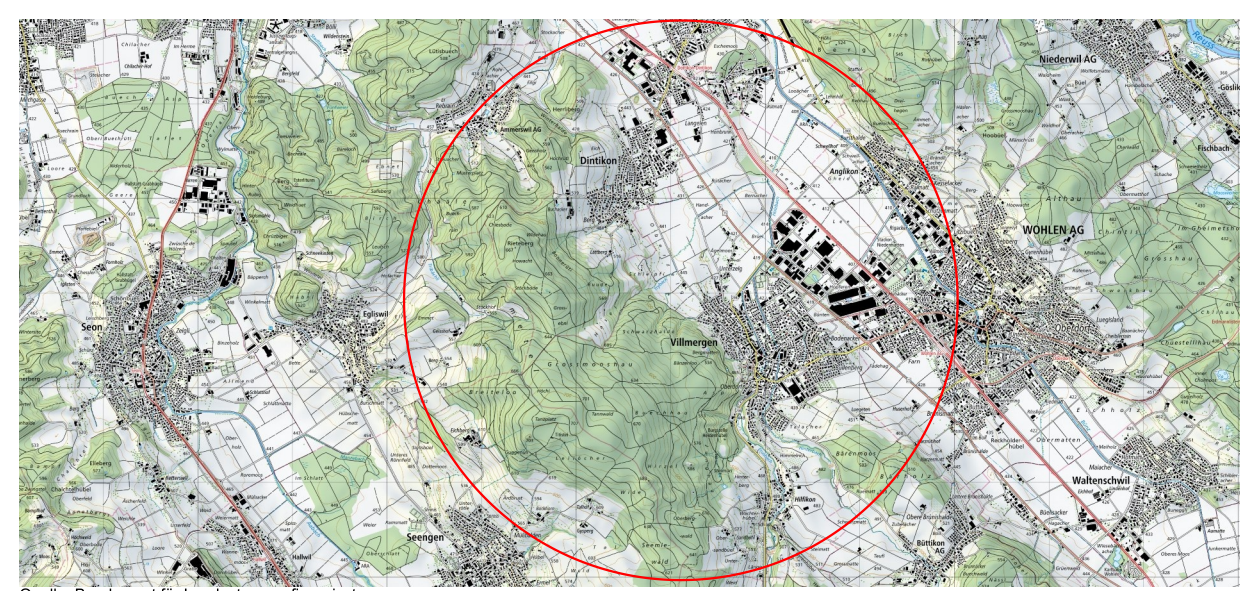

Vorprüfungsbericht vom: 16. Januar 2024
Mitwirkung und öffentliche Auflage vom: 9. Februar 2024 bis: 11. März 2024

Beschlossen von der Gemeindeversammlung am: 22. November 2024 und 12. Juni 2025
Der Gemeindevorstand: Der Gemeindevorstand

Kantonale Genehmigung vom: -

Proj. Nr. 14-10-070-00
Datum 28.03.2022
Rev. Datum 25.09.2025
Gez./Gepr. Pa / m w
Format 1000 x 1200 mm
Massestab 1:5'000

Stahlin z 5200 Brugg info@metron.ch
Postfach Schweiz +41 58 456 91 11

Legende

- Genehmigungsinhalt**
- Überlagerte Schutzzone**
- Landschaftsschutzzone I
 - Landschaftsschutzzone II
- Schutzobjekte**
- Gebäude mit Substanzschutz gemäss § 57 Abs. 2 BVO
(Bericht zur Veranschaulichung des Antrags an die Gemeindeversammlung am 12. Juni 2025)
- Orientierungsinhalt**
- Landschaftsschutzzone I genehmigt am 28.11.2022
 - Wald (Stand 01.01.2026)
 - Gewässer
 - Gemeindegrenze

