



Departement Bau Verkehr und Umwelt
Abteilungen Tiefbau

Monitoring NK 107
Verkehrserhebungen 2010 und 2011

DATENBLÄTTER 2011

Aarau, 18.05.2011



BALLMER + PARTNER AG

dipl. Ingenieure ETH/SIA/SVI
Distelbergstrasse 22, 5000 Aarau
Tel 062 825 26 30
Fax 062 825 26 39
www.ballmer-partner.ch

Inhaltsverzeichnis

1. Chronik Ereignisse
2. Übersichtspläne Zählstellen 2011
3. Erhebungen ab LSA
4. Erhebungen ab Detektor
5. Erhebungen Seitenradar
6. Erhebungen ASTRA Zählstelle

1. Chronik Ereignisse

Ort		Datum		Ereignis	Zählstellen B+P AG
		von	bis		
Erlinsbach	Erlinsbacherstrasse	6.3.2011	6.3.2011	Fasnachtsumzug / Sonntag-Nachmittag / Sperrung 15.00-17.00 H	
Küttigen	Kirchbergstrasse	15.3.2011		Ende Messung Baustelle Implenla - Sperrung mit Umleitung (Signalisation) im Bereich Hauptstrasse - Breuschweg	502410 / 502404
Aarau	K207 Küttigerstrasse	18.3.2011	18.3.2011	Sockel verschoben (Materialablad LKW), Zeit 15.00-17.00 H. Sockel neu gestellt, SDR neu ausgerichtet, Zählung nicht unterbrochen	667 Spur 2
Küttigen	Bollackerweg	19.3.2011	21.3.2011	Gerät wurde abgedreht, Zählung verfälscht	502414-0
Küttigen	Bollackerweg	3.4.2011	4.4.2011	Gerät wurde zum 2. Mal abgedreht, Zählung sauber abgeschlossen. Auswertung Sa. 26.03. 00:00 bis Fr. 01.04. 24:00.	502414-0
Ausstellungen					
Aarau	KEBA	18.3.2011	20.3.2011	Automesse Aarau 2011	Messung 2. Etappe
Aarau	KEBA	30.3.2011	3.4.2011	AMA - Messe 2011	Messung 2. Etappe

2. Übersichtpläne Zählstellen

Übersichtsplan Zählstellen grossräumig
Übersichtsplan Zählstellen Region Aarau

Monitoring Neue Staffeleggstrasse NK107

**Zählstellen grossräumig
Erhebungen März 2011**

- ▲ 119 Zählstelle ASTRA
- 822 Detektor permanent
- 656 Detektor periodisch
- 656 Seitenradar SDR
- ◎ 133 Zählung ab LSA
- 1700 Keine Erhebung

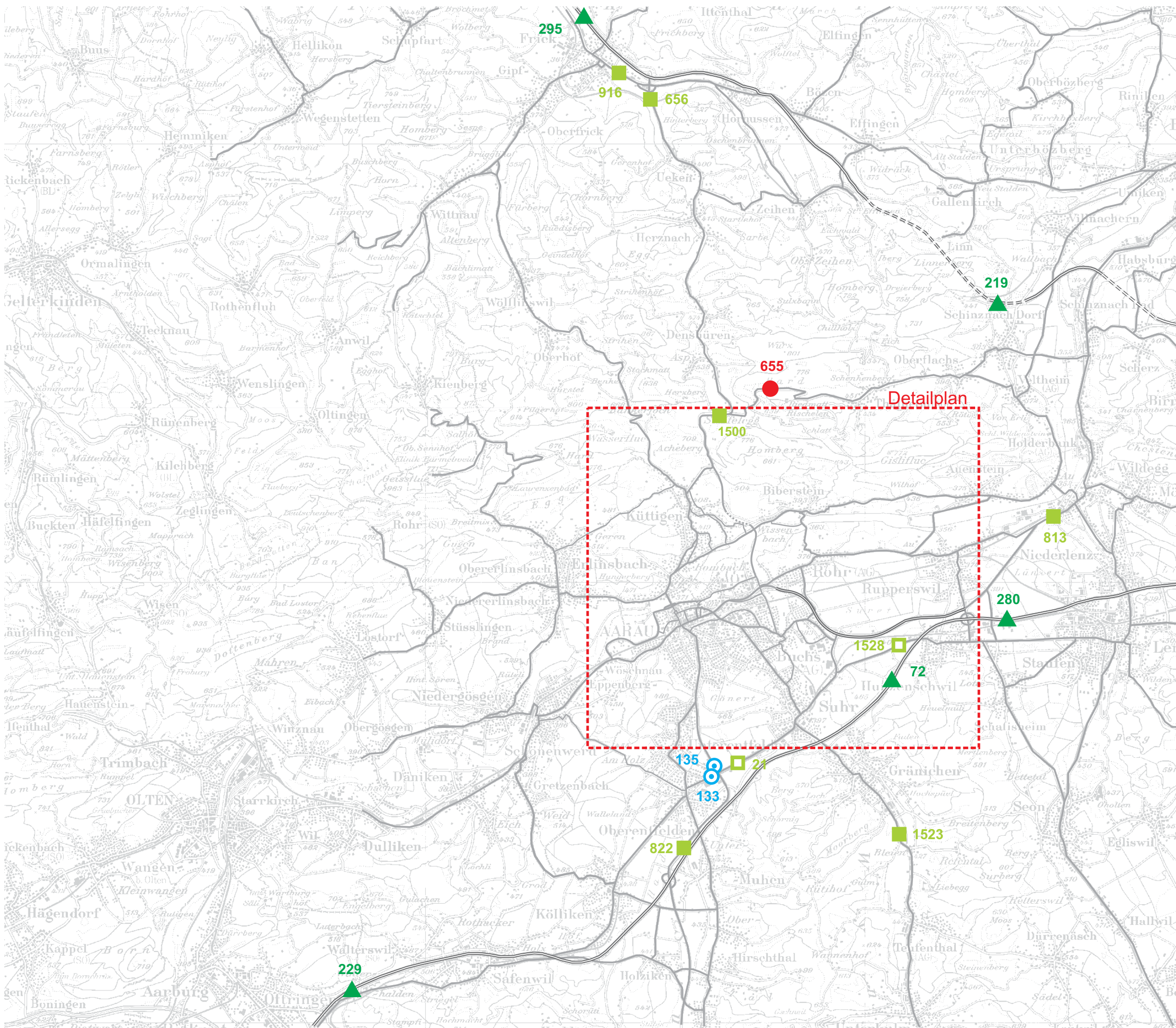

Monitoring Neue Staffeleggstrasse NK107

Zählstellen Region Aarau Erhebungen März 2011

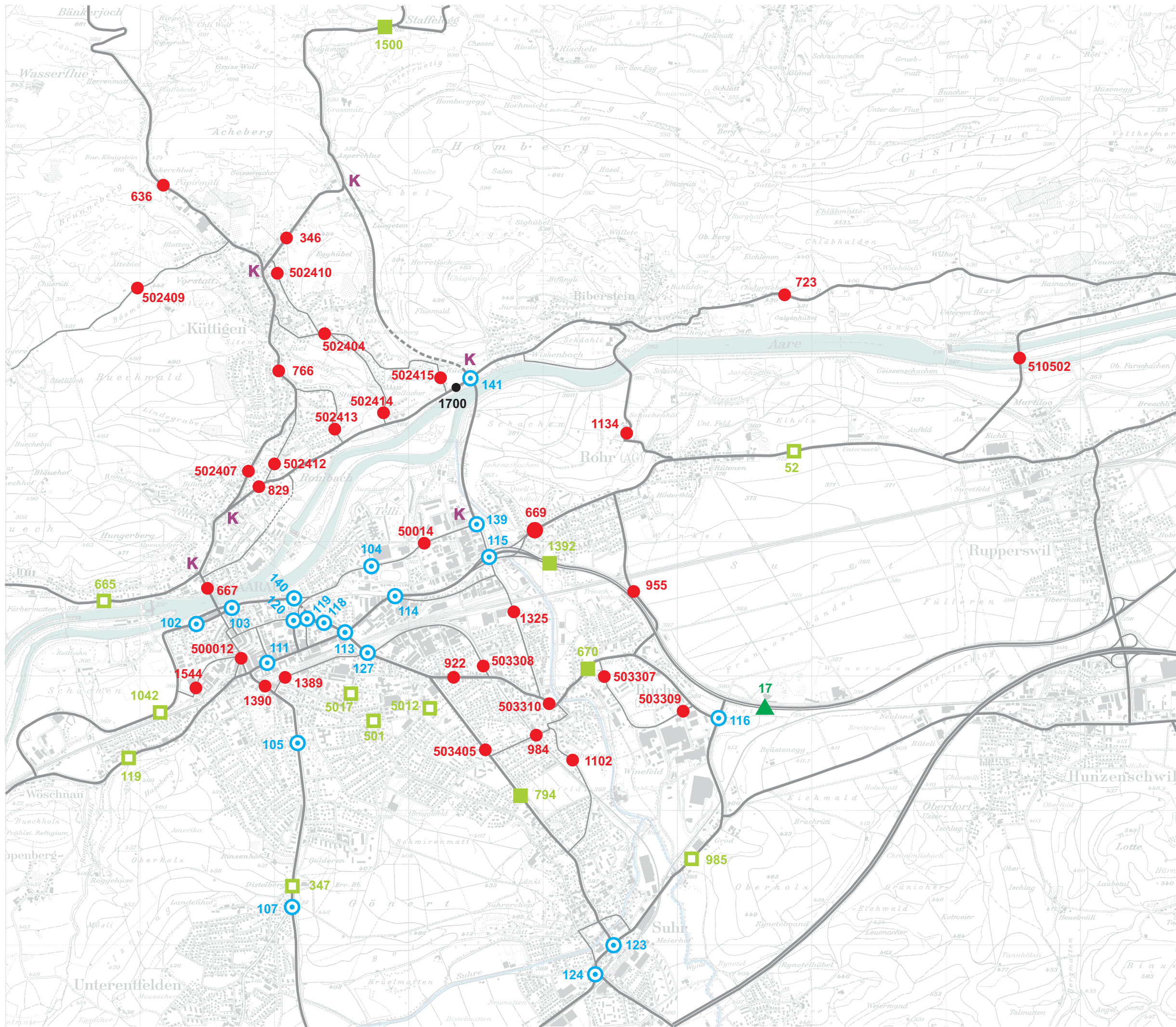

- ▲ 119 Zählstelle ASTRA
- 822 Detektor permanent
- 656 Detektor periodisch
- 656 Seitenradar SDR
- 133 Zählung ab LSA
- 1700 Keine Erhebung
- K Knotenzählung MSP und ASP

3. Erhebungen ab LSA

102	LSA Asylstrasse, Aarau
103	LSA Mühlemattstrasse, Aarau
104	LSA Tellstrasse, Aarau
105	LSA Hallwylstrasse, Aarau
107	LSA Distelberg, Aarau
111	LSA Kasinostrasse, Aarau
113	LSA Kreuzplatz, Aarau
114	LSA Weiergut, Aarau
115	LSA Suhrebrücke, Aarau (Zählstellen 986, 1064, 1065, 1153)
116	LSA Brestenegg, Buchs
118	LSA Altstadt, Aarau
119	LSA Feerstrasse, Aarau
120	LSA Sauerländer, Aarau
123	LSA Bären, Suhr
124	LSA Kreuz, Suhr
127	Kreisel Gais, Aarau
133	LSA Touring, Unterentfelden
135SCH	Kreisel Schinhuet, Unterentfelden
139	Kreisel Telli, Aarau
140	LSA Mühlematt, Aarau
141	Kreisel Bibersteinerstrasse, Küttigen

Verkehrsdaten (Wochenzählungen)

Zählstelle	Nr.	LSA 102.1			
Gemeinde		Aarau		Gerät-Typ	LSA
Kantonsstrassen-Nr.		K108		Gerät-Nr.	
Strassenname, Hausnummer		LSA Asylstrasse		Büro	BVU / VT
Standort (z.B. Flurname)				Messperson	Hunkeler
Landeskoordinaten	Y / X	645'425	248'510	Auswertedatum	20.4.2011
Ausgewerteter Zeitraum	von	28.2.2011	00:00		
	bis	13.3.2011	23:00		
Grund der Zählung (Projekt)		Monitoring NK107			
Auftraggeber		BVU ATB			
Richtung 1	nach	LSA Asylstrasse			
Richtung 2	nach	Schachen			
Anzahl Spuren		2			
Bemerkungen		Daten ab LSA			

Durchschnittswerte (Messwerte der Zählperiode)

	Querschnitt			LW-Anteil QS	
	Richtung 1	Richtung 2		%	Fz/Tag
	Fz/Tag	Fz/Tag	Fz/Tag		
Alle Tage (Mo-So)					
dTV-24	13'261	5'656	7'605	-	-
dTV-16 (06:00-22:00)	12'450	5'314	7'137	-	-
dTV-8 (22:00-06:00)	810	342	468	-	-
Alle Werktage (Mo-Fr)					
dWV-24	14'575	6'246	8'329	-	-
MSP (07-08 Uhr)	1'102	403	700	-	-
ASP (17-18 Uhr)	1'371	654	717	-	-

Durchschnittlicher Täglicher Verkehr (Auswertung DTV; Jahresdurchschnitt)

Kf	1.00		
DTV Jahr (dTV-24 * Kf)	13'261	5'656	7'605

Kf: Korrekturfaktor gemäss Liste Kanton Aargau

Stundenwerte (Durchschnitt Messwerte) Mo-Fr (Werktage)

	R1	R2		R1	R2
	Fz/h	Fz/h		Fz/h	Fz/h
00-01	22	30	12-13	356	428
01-02	11	10	13-14	398	578
02-03	9	9	14-15	394	566
03-04	6	14	15-16	440	554
04-05	16	29	16-17	597	656
05-06	37	102	17-18	654	717
06-07	230	466	18-19	468	543
07-08	403	700	19-20	313	379
08-09	294	536	20-21	199	217
09-10	286	443	21-22	158	168
10-11	343	468	22-23	135	145
11-12	400	492	23-24	79	80

Tagesdurchschnitte (Messwerte)

	Fz/Tag
Montag	13'797
Dienstag	14'582
Mittwoch	15'140
Donnerstag	14'739
Freitag	14'647
Samstag	12'155
Sonntag	7'808

Verkehrsdaten (Wochenzählungen)

Zählstelle	Nr. LSA 102.2				
Gemeinde	Aarau			Gerät-Typ	LSA
Kantonsstrassen-Nr.	K108			Gerät-Nr.	
Strassenname, Hausnummer	LSA Asylstrasse			Büro	BVU / VT
Standort (z.B. Flurname)				Messperson	Hunkeler
Landeskoordinaten	Y / X 645'425 248'510			Auswertedatum	20.4.2011
Ausgewerteter Zeitraum	von 28.2.2011 00:00				
	bis 13.3.2011 23:00				
Grund der Zählung (Projekt)	Monitoring NK107				
Auftraggeber	BVU ATB				
Richtung 1	nach LSA Asylstrasse				
Richtung 2	nach Telli				
Anzahl Spuren	2				
Bemerkungen	Daten ab LSA				

Durchschnittswerte (Messwerte der Zählperiode)

	Querschnitt			LW-Anteil QS	
	Richtung 1	Richtung 2		%	Fz/Tag
	Fz/Tag	Fz/Tag	Fz/Tag		
Alle Tage (Mo-So)					
dTV-24	17'493	4'998	12'495	-	-
dTV-16 (06:00-22:00)	16'251	4'694	11'557	-	-
dTV-8 (22:00-06:00)	1'242	303	938	-	-
Alle Werktage (Mo-Fr)					
dWV-24	19'022	5'492	13'530	-	-
MSP (07-08 Uhr)	1'473	406	1'067	-	-
ASP (17-18 Uhr)	1'626	492	1'133	-	-

Durchschnittlicher Täglicher Verkehr (Auswertung DTV; Jahresdurchschnitt)

Kf	1.00		
DTV Jahr (dTV-24 * Kf)	17'493	4'998	12'495

Kf: Korrekturfaktor gemäss Liste Kanton Aargau

Stundenwerte (Durchschnitt Messwerte) Mo-Fr (Werktage)

	R1	R2		R1	R2
	Fz/h	Fz/h		Fz/h	Fz/h
00-01	20	57	12-13	286	742
01-02	6	25	13-14	359	948
02-03	5	19	14-15	382	844
03-04	10	23	15-16	389	863
04-05	15	75	16-17	465	1'059
05-06	53	181	17-18	492	1'133
06-07	255	735	18-19	366	898
07-08	406	1'067	19-20	269	659
08-09	342	784	20-21	166	410
09-10	286	703	21-22	114	332
10-11	309	722	22-23	97	296
11-12	344	780	23-24	56	177

Tagesdurchschnitte (Messwerte)

	Fz/Tag
Montag	17'922
Dienstag	18'957
Mittwoch	19'574
Donnerstag	19'296
Freitag	19'390
Samstag	16'623
Sonntag	10'730

Verkehrsdaten (Wochenzählungen)

Zählstelle	Nr. LSA 102.3				
Gemeinde	Aarau			Gerät-Typ	LSA
Kantonsstrassen-Nr.	K108			Gerät-Nr.	
Strassenname, Hausnummer	LSA Asylstrasse			Büro	BVU / VT
Standort (z.B. Flurname)				Messperson	Hunkeler
Landeskoordinaten	Y / X 645'425 248'510			Auswertedatum	20.4.2011
Ausgewerteter Zeitraum	von 28.2.2011 00:00				
	bis 13.3.2011 23:00				
Grund der Zählung (Projekt)	Monitoring NK107				
Auftraggeber	BVU ATB				
Richtung 1	nach LSA Asylstrasse				
Richtung 2	nach Kettenbrücke				
Anzahl Spuren	2				
Bemerkungen	Daten ab LSA				

Durchschnittswerte (Messwerte der Zählperiode)

	Querschnitt			LW-Anteil QS	
	Richtung 1	Richtung 2		%	Fz/Tag
	Fz/Tag	Fz/Tag	Fz/Tag		
Alle Tage (Mo-So)					
dTV-24	10'439	9'943	496	-	-
dTV-16 (06:00-22:00)	9'549	9'118	432	-	-
dTV-8 (22:00-06:00)	890	825	65	-	-

Alle Werktage (Mo-Fr)

dWV-24	11'100	10'611	489	-	-
MSP (07-08 Uhr)	1'063	1'010	53	-	-
ASP (17-18 Uhr)	769	736	32	-	-

Durchschnittlicher Täglicher Verkehr (Auswertung DTV; Jahresdurchschnitt)

Kf	1.00		
DTV Jahr (dTV-24 * Kf)	10'439	9'943	496

Kf: Korrekturfaktor gemäss Liste Kanton Aargau

Stundenwerte (Durchschnitt Messwerte) Mo-Fr (Werktage)

	R1		R2	
	Fz/h	Fz/h	Fz/h	Fz/h
00-01	46	1	12-13	545
01-02	19		13-14	799
02-03	13		14-15	656
03-04	21		15-16	607
04-05	74	1	16-17	678
05-06	194	2	17-18	736
06-07	732	16	18-19	636
07-08	1'010	53	19-20	502
08-09	730	45	20-21	304
09-10	593	20	21-22	252
10-11	555	17	22-23	229
11-12	541	14	23-24	138

Tagesdurchschnitte (Messwerte)

	Fz/Tag
Montag	10'426
Dienstag	10'876
Mittwoch	11'323
Donnerstag	11'318
Freitag	11'582
Samstag	10'492
Sonntag	7'097

Verkehrsdaten (Wochenzählungen)

Zählstelle	Nr. LSA 103.1				
Gemeinde	Aarau			Gerät-Typ	LSA
Kantonsstrassen-Nr.	K108			Gerät-Nr.	
Strassenname, Hausnummer	LSA Mühlemattstrasse			Büro	BVU / VT
Standort (z.B. Flurname)				Messperson	Hunkeler
Landeskoordinaten	Y / X 645'670 248'535			Auswertedatum	20.4.2011
Ausgewerteter Zeitraum	von 28.2.2011 00:00				
	bis 13.3.2011 23:00				
Grund der Zählung (Projekt)	Monitoring NK107				
Auftraggeber	BVU ATB				
Richtung 1	nach LSA Mühlemattstrasse				
Richtung 2	nach Schachen				
Anzahl Spuren	2				
Bemerkungen	Daten ab LSA				

Durchschnittswerte (Messwerte der Zählperiode)

	Querschnitt			LW-Anteil QS	
	Richtung 1	Richtung 2		%	Fz/Tag
	Fz/Tag	Fz/Tag	Fz/Tag		
Alle Tage (Mo-So)					
dTV-24	17'670	12'567	5'104	-	-
dTV-16 (06:00-22:00)	16'388	11'595	4'793	-	-
dTV-8 (22:00-06:00)	1'282	972	310	-	-
Alle Werktage (Mo-Fr)					
dWV-24	19'159	13'565	5'593	-	-
MSP (07-08 Uhr)	1'465	1'053	412	-	-
ASP (17-18 Uhr)	1'648	1'151	498	-	-

Durchschnittlicher Täglicher Verkehr (Auswertung DTV; Jahresdurchschnitt)

Kf	1.00		
DTV Jahr (dTV-24 * Kf)	17'671	12'567	5'104

Kf: Korrekturfaktor gemäss Liste Kanton Aargau

Stundenwerte (Durchschnitt Messwerte) Mo-Fr (Werktage)

	R1	R2		R1	R2
	Fz/h	Fz/h		Fz/h	Fz/h
00-01	60	20	12-13	740	293
01-02	27	6	13-14	942	372
02-03	19	5	14-15	848	389
03-04	24	10	15-16	868	389
04-05	75	15	16-17	1'063	468
05-06	175	53	17-18	1'151	498
06-07	724	255	18-19	913	376
07-08	1'053	412	19-20	668	280
08-09	775	353	20-21	415	172
09-10	697	289	21-22	341	120
10-11	719	314	22-23	306	99
11-12	778	345	23-24	186	62

Tagesdurchschnitte (Messwerte)

	Fz/Tag
Montag	17'971
Dienstag	19'100
Mittwoch	19'747
Donnerstag	19'441
Freitag	19'563
Samstag	16'993
Sonntag	10'917

Verkehrsdaten (Wochenzählungen)

Zählstelle	Nr.	LSA 103.2			
Gemeinde		Aarau		Gerät-Typ	LSA
Kantonsstrassen-Nr.		K108		Gerät-Nr.	
Strassenname, Hausnummer		LSA Mühlemattstrasse		Büro	BVU / VT
Standort (z.B. Flurname)				Messperson	Hunkeler
Landeskoordinaten	Y / X	645'670	248'535	Auswertedatum	20.4.2011
Ausgewerteter Zeitraum	von	28.2.2011	00:00		
	bis	13.3.2011	23:00		
Grund der Zählung (Projekt)		Monitoring NK107			
Auftraggeber		BVU ATB			
Richtung 1	nach	LSA Mühlemattstrasse			
Richtung 2	nach	Telli			
Anzahl Spuren		2			
Bemerkungen		Daten ab LSA			

Durchschnittswerte (Messwerte der Zählperiode)

	Querschnitt			LW-Anteil QS	
	Richtung 1	Richtung 2		%	Fz/Tag
	Fz/Tag	Fz/Tag	Fz/Tag		
Alle Tage (Mo-So)					
dTV-24	21'726	11'866	9'859	-	-
dTV-16 (06:00-22:00)	20'103	11'005	9'098	-	-
dTV-8 (22:00-06:00)	1'623	861	762	-	-
Alle Werktage (Mo-Fr)					
dWV-24	23'403	12'770	10'633	-	-
MSP (07-08 Uhr)	1'664	751	913	-	-
ASP (17-18 Uhr)	1'966	1'155	811	-	-

Durchschnittlicher Täglicher Verkehr (Auswertung DTV; Jahresdurchschnitt)

Kf	1.00		
DTV Jahr (dTV-24 * Kf)	21'725	11'866	9'859

Kf: Korrekturfaktor gemäss Liste Kanton Aargau

Stundenwerte (Durchschnitt Messwerte) Mo-Fr (Werktage)

	R1	R2		R1	R2
	Fz/h	Fz/h		Fz/h	Fz/h
00-01	65	45	12-13	723	560
01-02	23	19	13-14	798	782
02-03	17	15	14-15	816	682
03-04	23	21	15-16	854	676
04-05	40	66	16-17	1'034	793
05-06	100	164	17-18	1'155	811
06-07	437	641	18-19	982	644
07-08	751	913	19-20	741	502
08-09	664	669	20-21	485	312
09-10	607	584	21-22	372	248
10-11	716	568	22-23	317	220
11-12	855	569	23-24	198	130

Tagesdurchschnitte (Messwerte)

	Fz/Tag
Montag	22'062
Dienstag	23'387
Mittwoch	24'055
Donnerstag	23'711
Freitag	23'831
Samstag	20'873
Sonntag	14'202

Verkehrsdaten (Wochenzählungen)

Zählstelle	Nr. LSA 103.3				
Gemeinde	Aarau			Gerät-Typ	LSA
Kantonsstrassen-Nr.	K108			Gerät-Nr.	
Strassenname, Hausnummer	LSA Mühlemattstrasse			Büro	BVU / VT
Standort (z.B. Flurname)				Messperson	Hunkeler
Landeskoordinaten	Y / X 645'670 248'535			Auswertedatum	20.4.2011
Ausgewerteter Zeitraum	von 28.2.2011 00:00				
	bis 13.3.2011 23:00				
Grund der Zählung (Projekt)	Monitoring NK107				
Auftraggeber	BVU ATB				
Richtung 1	nach				
Richtung 2	nach Telli				
Anzahl Spuren	2				
Bemerkungen	Daten ab LSA				

Durchschnittswerte (Messwerte der Zählperiode)

	Querschnitt		Richtung 1	Richtung 2	LW-Anteil QS	
	Fz/Tag	Fz/Tag			%	Fz/Tag
Alle Tage (Mo-So)						
dTV-24	9'470		9'470		-	-
dTV-16 (06:00-22:00)	8'710		8'710		-	-
dTV-8 (22:00-06:00)	761		761		-	-
Alle Werktage (Mo-Fr)						
dWV-24	10'109		10'109		-	-
MSP (07-08 Uhr)	480		480		-	-
ASP (17-18 Uhr)	997		997		-	-

Durchschnittlicher Täglicher Verkehr (Auswertung DTV; Jahresdurchschnitt)

Kf	1.00		
DTV Jahr (dTV-24 * Kf)	9'470		9'470

Kf: Korrekturfaktor gemäss Liste Kanton Aargau

Stundenwerte (Durchschnitt Messwerte) Mo-Fr (Werktage)

	R1	R2		R1	R2
	Fz/h	Fz/h		Fz/h	Fz/h
00-01		60	12-13		610
01-02		25	13-14		586
02-03		16	14-15		593
03-04		16	15-16		657
04-05		34	16-17		836
05-06		58	17-18		997
06-07		265	18-19		875
07-08		480	19-20		626
08-09		417	20-21		416
09-10		430	21-22		346
10-11		553	22-23		304
11-12		718	23-24		192

Tagesdurchschnitte (Messwerte)

	Fz/Tag
Montag	9'731
Dienstag	10'084
Mittwoch	10'349
Donnerstag	10'162
Freitag	10'248
Samstag	9'127
Sonntag	6'630

Verkehrsdaten (Wochenzählungen)

Zählstelle	Nr. LSA 104.1				
Gemeinde	Aarau			Gerät-Typ	LSA
Kantonsstrassen-Nr.	Tellistrasse			Gerät-Nr.	
Strassenname, Hausnummer	LSA Telli Nr 104			Büro	BVU / VT
Standort (z.B. Flurname)				Messperson	Hunkeler
Landeskoordinaten	Y / X 646'730 249'820			Auswertedatum	20.4.2011
Ausgewerteter Zeitraum	von 28.2.2011 00:00				
	bis 13.3.2011 23:00				
Grund der Zählung (Projekt)	Monitoring NK107				
Auftraggeber	BVU ATB				
Richtung 1	nach LSA Tellistrasse				
Richtung 2	nach Kreisel Telli				
Anzahl Spuren	2				
Bemerkungen	Daten ab LSA				

Durchschnittswerte (Messwerte der Zählperiode)

	Querschnitt			LW-Anteil QS	
	Richtung 1	Richtung 2		%	Fz/Tag
	Fz/Tag	Fz/Tag	Fz/Tag		
Alle Tage (Mo-So)					
dTV-24	14'504	7'555	6'949	-	-
dTV-16 (06:00-22:00)	13'440	6'971	6'470	-	-
dTV-8 (22:00-06:00)	1'063	584	479	-	-
Alle Werktage (Mo-Fr)					
dWV-24	15'718	8'179	7'540	-	-
MSP (07-08 Uhr)	1'153	590	563	-	-
ASP (17-18 Uhr)	1'283	652	631	-	-

Durchschnittlicher Täglicher Verkehr (Auswertung DTV; Jahresdurchschnitt)

Kf	1.00		
DTV Jahr (dTV-24 * Kf)	14'504	7'555	6'949

Kf: Korrekturfaktor gemäss Liste Kanton Aargau

Stundenwerte (Durchschnitt Messwerte) Mo-Fr (Werktage)

	R1	R2		R1	R2
	Fz/h	Fz/h		Fz/h	Fz/h
00-01	34	29	12-13	459	427
01-02	20	13	13-14	586	540
02-03	18	13	14-15	548	501
03-04	16	22	15-16	545	512
04-05	41	37	16-17	645	602
05-06	123	78	17-18	652	631
06-07	427	263	18-19	535	511
07-08	590	563	19-20	394	381
08-09	461	432	20-21	255	269
09-10	429	369	21-22	200	196
10-11	443	421	22-23	172	161
11-12	482	488	23-24	105	83

Tagesdurchschnitte (Messwerte)

	Fz/Tag
Montag	14'806
Dienstag	15'621
Mittwoch	16'058
Donnerstag	15'898
Freitag	16'237
Samstag	14'444
Sonntag	8'501

Verkehrsdaten (Wochenzählungen)

Zählstelle	Nr. LSA 104.2				
Gemeinde	Aarau			Gerät-Typ	LSA
Kantonsstrassen-Nr.	Tellistrasse			Gerät-Nr.	
Strassenname, Hausnummer	LSA Telli Nr 104			Büro	BVU / VT
Standort (z.B. Flurname)				Messperson	Hunkeler
Landeskoordinaten	Y / X 646'730 249'820			Auswertedatum	20.4.2011
Ausgewerteter Zeitraum	von 28.2.2011 00:00				
	bis 13.3.2011 23:00				
Grund der Zählung (Projekt)	Monitoring NK107				
Auftraggeber	BVU ATB				
Richtung 1	nach LSA Tellistrasse				
Richtung 2	nach Kreisel Neumattstrasse				
Anzahl Spuren	2				
Bemerkungen	Daten ab LSA				

Durchschnittswerte (Messwerte der Zählperiode)

	Querschnitt			LW-Anteil QS	
	Richtung 1	Richtung 2		%	Fz/Tag
	Fz/Tag	Fz/Tag	Fz/Tag		
Alle Tage (Mo-So)					
dTV-24	14'936	8'411	6'525	-	-
dTV-16 (06:00-22:00)	13'859	7'902	5'956	-	-
dTV-8 (22:00-06:00)	1'077	508	569	-	-
Alle Werktage (Mo-Fr)					
dWV-24	16'178	9'174	7'005	-	-
MSP (07-08 Uhr)	1'197	669	529	-	-
ASP (17-18 Uhr)	1'352	800	552	-	-

Durchschnittlicher Täglicher Verkehr (Auswertung DTV; Jahresdurchschnitt)

Kf	1.00		
DTV Jahr (dTV-24 * Kf)	14'936	8'411	6'525

Kf: Korrekturfaktor gemäss Liste Kanton Aargau

Stundenwerte (Durchschnitt Messwerte) Mo-Fr (Werktage)

	R1	R2		R1	R2
	Fz/h	Fz/h		Fz/h	Fz/h
00-01	30	33	12-13	575	369
01-02	16	20	13-14	677	473
02-03	14	14	14-15	623	434
03-04	25	16	15-16	629	444
04-05	38	45	16-17	745	550
05-06	85	115	17-18	800	552
06-07	320	396	18-19	621	474
07-08	669	529	19-20	412	364
08-09	537	392	20-21	282	251
09-10	489	330	21-22	205	189
10-11	537	352	22-23	165	171
11-12	597	394	23-24	86	99

Tagesdurchschnitte (Messwerte)

	Fz/Tag
Montag	15'256
Dienstag	15'973
Mittwoch	16'611
Donnerstag	16'324
Freitag	16'756
Samstag	14'910
Sonntag	8'762

Verkehrsdaten (Wochenzählungen)

Zählstelle	Nr. LSA 104.3				
Gemeinde	Aarau			Gerät-Typ	LSA
Kantonsstrassen-Nr.	Tellistrasse			Gerät-Nr.	
Strassenname, Hausnummer	LSA Telli Nr 104			Büro	BVU / VT
Standort (z.B. Flurname)				Messperson	Hunkeler
Landeskoordinaten	Y / X 646'730 249'820			Auswertedatum	20.4.2011
Ausgewerteter Zeitraum	von 28.2.2011 00:00				
	bis 13.3.2011 23:00				
Grund der Zählung (Projekt)	Monitoring NK107				
Auftraggeber	BVU ATB				
Richtung 1	nach LSA Tellistrasse				
Richtung 2	nach Girixweg Nord				
Anzahl Spuren	2				
Bemerkungen	Daten ab LSA				

Durchschnittswerte (Messwerte der Zählperiode)

	Querschnitt			LW-Anteil QS	
	Richtung 1	Richtung 2		%	Fz/Tag
	Fz/Tag	Fz/Tag	Fz/Tag		
Alle Tage (Mo-So)					
dTV-24	4'637	1'010	3'626	-	-
dTV-16 (06:00-22:00)	4'369	904	3'465	-	-
dTV-8 (22:00-06:00)	268	106	162	-	-
Alle Werktage (Mo-Fr)					
dWV-24	5'083	1'071	4'012	-	-
MSP (07-08 Uhr)	321	73	248	-	-
ASP (17-18 Uhr)	423	70	353	-	-

Durchschnittlicher Täglicher Verkehr (Auswertung DTV; Jahresdurchschnitt)

Kf	1.00		
DTV Jahr (dTV-24 * Kf)	4'636	1'010	3'626

Kf: Korrekturfaktor gemäss Liste Kanton Aargau

Stundenwerte (Durchschnitt Messwerte) Mo-Fr (Werktage)

	R1	R2		R1	R2
	Fz/h	Fz/h		Fz/h	Fz/h
00-01	6	9	12-13	52	296
01-02	2	6	13-14	67	325
02-03	2	7	14-15	62	305
03-04	1	6	15-16	61	286
04-05	11	9	16-17	70	318
05-06	22	39	17-18	70	353
06-07	55	149	18-19	72	253
07-08	73	248	19-20	64	134
08-09	61	242	20-21	57	80
09-10	53	277	21-22	31	54
10-11	50	264	22-23	41	50
11-12	71	276	23-24	16	27

Tagesdurchschnitte (Messwerte)

	Fz/Tag
Montag	4'809
Dienstag	5'079
Mittwoch	5'154
Donnerstag	5'135
Freitag	5'265
Samstag	5'211
Sonntag	1'842

Verkehrsdaten (Wochenzählungen)

Zählstelle	Nr. LSA 104.4				
Gemeinde	Aarau			Gerät-Typ	LSA
Kantonsstrassen-Nr.	Tellistrasse			Gerät-Nr.	
Strassenname, Hausnummer	LSA Telli Nr 104			Büro	BVU / VT
Standort (z.B. Flurname)				Messperson	Hunkeler
Landeskoordinaten	Y / X 646'730 249'820			Auswertedatum	20.4.2011
Ausgewerteter Zeitraum	von 28.2.2011 00:00				
	bis 13.3.2011 23:00				
Grund der Zählung (Projekt)	Monitoring NK107				
Auftraggeber	BVU ATB				
Richtung 1	nach LSA Tellistrasse				
Richtung 2	nach Girixweg Süd				
Anzahl Spuren	2				
Bemerkungen	Daten ab LSA Messdaten nur Richtung LSA vorhanden. Fehlende Richtung analog Vorhandene angenommen.				

Durchschnittswerte (Messwerte der Zählperiode)

	Querschnitt			LW-Anteil QS	
	Richtung 1	Richtung 2		%	Fz/Tag
	Fz/Tag	Fz/Tag	Fz/Tag		
Alle Tage (Mo-So)					
dTV-24	226	113	113	-	-
dTV-16 (06:00-22:00)	208	104	104	-	-
dTV-8 (22:00-06:00)	17	9	9	-	-
Alle Werktage (Mo-Fr)					
dWV-24	241	120	120	-	-
MSP (07-08 Uhr)	17	9	9	-	-
ASP (17-18 Uhr)	24	12	12	-	-

Durchschnittlicher Täglicher Verkehr (Auswertung DTV; Jahresdurchschnitt)

Kf	1.00		
DTV Jahr (dTV-24 * Kf)	226	113	113

Kf: Korrekturfaktor gemäss Liste Kanton Aargau

Stundenwerte (Durchschnitt Messwerte) Mo-Fr (Werktage)

	R1	R2		R1	R2
	Fz/h	Fz/h		Fz/h	Fz/h
00-01			12-13	6	6
01-02			13-14	7	7
02-03			14-15	7	7
03-04	2	2	15-16	6	6
04-05			16-17	9	9
05-06	2	2	17-18	12	12
06-07	5	5	18-19	10	10
07-08	9	9	19-20	9	9
08-09	6	6	20-21	6	6
09-10	4	4	21-22	3	3
10-11	6	6	22-23	3	3
11-12	9	9	23-24	1	1

Tagesdurchschnitte (Messwerte)

	Fz/Tag
Montag	244
Dienstag	242
Mittwoch	252
Donnerstag	235
Freitag	230
Samstag	225
Sonntag	151

Verkehrsdaten (Wochenzählungen)

Zählstelle	Nr. LSA 105.1				
Gemeinde	Aarau			Gerät-Typ	LSA
Kantonsstrassen-Nr.	K108			Gerät-Nr.	
Strassenname, Hausnummer	LSA Hallwylstrasse			Büro	BVU / VT
Standort (z.B. Flurname)				Messperson	Hunkeler
Landeskoordinaten	Y / X 646'170 248'510			Auswertedatum	23.4.2011
Ausgewerteter Zeitraum	von 28.2.2011 00:00				
	bis 13.3.2011 23:00				
Grund der Zählung (Projekt)	Monitoring NK107				
Auftraggeber	BVU ATB				
Richtung 1	nach LSA Hallwylstrasse				
Richtung 2	nach Aargauerplatz				
Anzahl Spuren	2				
Bemerkungen	Daten ab LSA				

Durchschnittswerte (Messwerte der Zählperiode)

	Querschnitt			LW-Anteil QS	
	Richtung 1	Richtung 2		%	Fz/Tag
	Fz/Tag	Fz/Tag	Fz/Tag		
Alle Tage (Mo-So)					
dTV-24	16'901	8'168	8'734	-	-
dTV-16 (06:00-22:00)	15'574	7'462	8'113	-	-
dTV-8 (22:00-06:00)	1'327	706	621	-	-
Alle Werktage (Mo-Fr)					
dWV-24	18'360	8'890	9'471	-	-
MSP (07-08 Uhr)	1'429	431	998	-	-
ASP (17-18 Uhr)	1'508	912	595	-	-

Durchschnittlicher Täglicher Verkehr (Auswertung DTV; Jahresdurchschnitt)

Kf	1.00		
DTV Jahr (dTV-24 * Kf)	16'902	8'168	8'734

Kf: Korrekturfaktor gemäss Liste Kanton Aargau

Stundenwerte (Durchschnitt Messwerte) Mo-Fr (Werktage)

	R1	R2		R1	R2
	Fz/h	Fz/h		Fz/h	Fz/h
00-01	45	35	12-13	510	491
01-02	18	27	13-14	488	719
02-03	12	16	14-15	497	577
03-04	13	17	15-16	594	559
04-05	36	54	16-17	824	595
05-06	89	157	17-18	912	595
06-07	339	638	18-19	730	578
07-08	431	998	19-20	494	499
08-09	341	707	20-21	367	283
09-10	350	506	21-22	322	201
10-11	446	474	22-23	289	164
11-12	595	472	23-24	151	111

Tagesdurchschnitte (Messwerte)

	Fz/Tag
Montag	17'285
Dienstag	18'293
Mittwoch	18'773
Donnerstag	18'605
Freitag	18'878
Samstag	16'050
Sonntag	10'469

Verkehrsdaten (Wochenzählungen)

Zählstelle	Nr.	LSA 105.2			
Gemeinde		Aarau		Gerät-Typ	LSA
Kantonsstrassen-Nr.		K108		Gerät-Nr.	
Strassenname, Hausnummer		LSA Hallwylstrasse		Büro	BVU / VT
Standort (z.B. Flurname)				Messperson	Hunkeler
Landeskoordinaten	Y / X	646'170	248'510	Auswertedatum	23.4.2011
Ausgewerteter Zeitraum	von	28.2.2011	00:00		
	bis	13.3.2011	23:00		
Grund der Zählung (Projekt)		Monitoring NK107			
Auftraggeber		BVU ATB			
Richtung 1	nach	LSA Hallwylstrasse			
Richtung 2	nach	Distelberg			
Anzahl Spuren		2			
Bemerkungen		Daten ab LSA			

Durchschnittswerte (Messwerte der Zählperiode)

	Querschnitt			LW-Anteil QS	
	Richtung 1	Richtung 2		%	Fz/Tag
	Fz/Tag	Fz/Tag	Fz/Tag		
Alle Tage (Mo-So)					
dTV-24	18'333	9'622	8'711	-	-
dTV-16 (06:00-22:00)	16'884	8'943	7'940	-	-
dTV-8 (22:00-06:00)	1'450	679	771	-	-
Alle Werktage (Mo-Fr)					
dWV-24	20'017	10'518	9'499	-	-
MSP (07-08 Uhr)	1'566	1'103	464	-	-
ASP (17-18 Uhr)	1'647	669	978	-	-

Durchschnittlicher Täglicher Verkehr (Auswertung DTV; Jahresdurchschnitt)

Kf	1.00		
DTV Jahr (dTV-24 * Kf)	18'333	9'622	8'711

Kf: Korrekturfaktor gemäss Liste Kanton Aargau

Stundenwerte (Durchschnitt Messwerte) Mo-Fr (Werktage)

	R1	R2		R1	R2
	Fz/h	Fz/h		Fz/h	Fz/h
00-01	37	54	12-13	539	544
01-02	31	19	13-14	811	518
02-03	20	12	14-15	665	527
03-04	22	14	15-16	629	635
04-05	59	38	16-17	657	887
05-06	172	100	17-18	669	978
06-07	716	358	18-19	628	766
07-08	1'103	464	19-20	536	524
08-09	793	367	20-21	294	392
09-10	567	375	21-22	212	338
10-11	532	472	22-23	184	311
11-12	527	636	23-24	118	168

Tagesdurchschnitte (Messwerte)

	Fz/Tag
Montag	18'905
Dienstag	19'949
Mittwoch	20'487
Donnerstag	20'282
Freitag	20'490
Samstag	17'058
Sonntag	11'202

Verkehrsdaten (Wochenzählungen)

Zählstelle	Nr. LSA 105.3				
Gemeinde	Aarau			Gerät-Typ	LSA
Kantonsstrassen-Nr.	K108			Gerät-Nr.	
Strassenname, Hausnummer	LSA Hallwylstrasse			Büro	BVU / VT
Standort (z.B. Flurname)				Messperson	Hunkeler
Landeskoordinaten	Y / X 646'170 248'510			Auswertedatum	23.4.2011
Ausgewerteter Zeitraum	von 28.2.2011 00:00				
	bis 13.3.2011 23:00				
Grund der Zählung (Projekt)	Monitoring NK107				
Auftraggeber	BVU ATB				
Richtung 1	nach LSA Hallwylstrasse				
Richtung 2	nach Gönhardweg				
Anzahl Spuren	2				
Bemerkungen	Daten ab LSA				

Durchschnittswerte (Messwerte der Zählperiode)

	Querschnitt			LW-Anteil QS	
	Richtung 1	Richtung 2		%	Fz/Tag
	Fz/Tag	Fz/Tag	Fz/Tag		
Alle Tage (Mo-So)					
dTV-24	1'484	658	826	-	-
dTV-16 (06:00-22:00)	1'369	586	783	-	-
dTV-8 (22:00-06:00)	115	72	43	-	-
Alle Werktage (Mo-Fr)					
dWV-24	1'691	737	954	-	-
MSP (07-08 Uhr)	130	37	93	-	-
ASP (17-18 Uhr)	151	79	73	-	-

Durchschnittlicher Täglicher Verkehr (Auswertung DTV; Jahresdurchschnitt)

Kf	1.00		
DTV Jahr (dTV-24 * Kf)	1'484	658	826

Kf: Korrekturfaktor gemäss Liste Kanton Aargau

Stundenwerte (Durchschnitt Messwerte) Mo-Fr (Werktage)

	R1	R2		R1	R2
	Fz/h	Fz/h		Fz/h	Fz/h
00-01	9	2	12-13	40	45
01-02	1	2	13-14	44	78
02-03	1		14-15	40	78
03-04	2	1	15-16	50	62
04-05	2	1	16-17	73	63
05-06	10	9	17-18	79	73
06-07	21	69	18-19	49	54
07-08	37	93	19-20	38	37
08-09	30	74	20-21	31	15
09-10	33	58	21-22	19	14
10-11	39	55	22-23	25	23
11-12	45	43	23-24	20	7

Tagesdurchschnitte (Messwerte)

	Fz/Tag
Montag	1'725
Dienstag	1'686
Mittwoch	1'757
Donnerstag	1'666
Freitag	1'651
Samstag	1'115
Sonntag	825

Verkehrsdaten (Wochenzählungen)

Zählstelle	Nr.	LSA 105.4			
Gemeinde		Aarau		Gerät-Typ	LSA
Kantonsstrassen-Nr.		K108		Gerät-Nr.	
Strassenname, Hausnummer		LSA Hallwylstrasse		Büro	BVU / VT
Standort (z.B. Flurname)				Messperson	Hunkeler
Landeskoordinaten	Y / X	646'170	248'510	Auswertedatum	23.4.2011
Ausgewerteter Zeitraum	von	28.2.2011	00:00		
	bis	13.3.2011	23:00		
Grund der Zählung (Projekt)		Monitoring NK107			
Auftraggeber		BVU ATB			
Richtung 1	nach	LSA Hallwylstrasse			
Richtung 2	nach	Zelgli			
Anzahl Spuren		2			
Bemerkungen		Daten ab LSA			

Durchschnittswerte (Messwerte der Zählperiode)

	Querschnitt			LW-Anteil QS	
	Richtung 1	Richtung 2		%	Fz/Tag
	Fz/Tag	Fz/Tag	Fz/Tag		
Alle Tage (Mo-So)					
dTV-24	577	285	292	-	-
dTV-16 (06:00-22:00)	554	274	280	-	-
dTV-8 (22:00-06:00)	24	12	12	-	-
Alle Werktage (Mo-Fr)					
dWV-24	672	331	341	-	-
MSP (07-08 Uhr)	53	26	27	-	-
ASP (17-18 Uhr)	64	30	34	-	-

Durchschnittlicher Täglicher Verkehr (Auswertung DTV; Jahresdurchschnitt)

Kf	1.00		
DTV Jahr (dTV-24 * Kf)	577	285	292

Kf: Korrekturfaktor gemäss Liste Kanton Aargau

Stundenwerte (Durchschnitt Messwerte) Mo-Fr (Werktage)

	R1	R2		R1	R2
	Fz/h	Fz/h		Fz/h	Fz/h
00-01	1	1	12-13	23	21
01-02			13-14	20	31
02-03			14-15	20	22
03-04			15-16	22	23
04-05			16-17	29	24
05-06	2		17-18	30	34
06-07	10	5	18-19	22	28
07-08	26	27	19-20	16	18
08-09	23	20	20-21	10	12
09-10	20	16	21-22	8	8
10-11	20	21	22-23	7	7
11-12	23	20	23-24	2	3

Tagesdurchschnitte (Messwerte)

	Fz/Tag
Montag	695
Dienstag	698
Mittwoch	695
Donnerstag	642
Freitag	660
Samstag	449
Sonntag	243

Verkehrsdaten (Wochenzählungen)

Zählstelle	Nr. LSA 107.1				
Gemeinde	Aarau			Gerät-Typ	LSA
Kantonsstrassen-Nr.	K108			Gerät-Nr.	
Strassenname, Hausnummer	LSA Distelberg			Büro	BVU / VT
Standort (z.B. Flurname)				Messperson	Hunkeler
Landeskoordinaten	Y / X 646'130 247'295			Auswertedatum	23.4.2011
Ausgewerteter Zeitraum	von 18.3.2011 00:00				
	bis 31.3.2011 23:00				
Grund der Zählung (Projekt)	Monitoring NK107				
Auftraggeber	BVU ATB				
Richtung 1	nach LSA Distelberg				
Richtung 2	nach Aarau				
Anzahl Spuren	2				
Bemerkungen	Daten ab LSA				

Durchschnittswerte (Messwerte der Zählperiode)

	Querschnitt			LW-Anteil QS	
	Richtung 1	Richtung 2		%	Fz/Tag
	Fz/Tag	Fz/Tag	Fz/Tag		
Alle Tage (Mo-So)					
dTV-24	20'961	10'264	10'696	-	-
dTV-16 (06:00-22:00)	19'399	9'427	9'972	-	-
dTV-8 (22:00-06:00)	1'562	837	724	-	-
Alle Werktage (Mo-Fr)					
dWV-24	22'887	11'240	11'647	-	-
MSP (07-08 Uhr)	1'810	556	1'254	-	-
ASP (17-18 Uhr)	2'010	1'224	786	-	-

Durchschnittlicher Täglicher Verkehr (Auswertung DTV; Jahresdurchschnitt)

Kf	1.00		
DTV Jahr (dTV-24 * Kf)	20'960	10'264	10'696

Kf: Korrekturfaktor gemäss Liste Kanton Aargau

Stundenwerte (Durchschnitt Messwerte) Mo-Fr (Werktage)

	R1	R2		R1	R2
	Fz/h	Fz/h		Fz/h	Fz/h
00-01	53	40	12-13	663	623
01-02	25	28	13-14	601	893
02-03	17	21	14-15	635	693
03-04	17	18	15-16	731	687
04-05	40	65	16-17	1'090	748
05-06	119	170	17-18	1'224	786
06-07	395	819	18-19	891	747
07-08	556	1'254	19-20	583	552
08-09	472	868	20-21	436	310
09-10	469	624	21-22	388	248
10-11	555	571	22-23	329	219
11-12	769	543	23-24	183	121

Tagesdurchschnitte (Messwerte)

	Fz/Tag
Montag	21'677
Dienstag	22'541
Mittwoch	23'418
Donnerstag	23'616
Freitag	23'208
Samstag	19'232
Sonntag	13'065

Verkehrsdaten (Wochenzählungen)

Zählstelle	Nr. LSA 107.2				
Gemeinde	Aarau			Gerät-Typ	LSA
Kantonsstrassen-Nr.	K108			Gerät-Nr.	
Strassenname, Hausnummer	LSA Distelberg			Büro	BVU / VT
Standort (z.B. Flurname)				Messperson	Hunkeler
Landeskoordinaten	Y / X 646'130 247'295			Auswertedatum	23.4.2011
Ausgewerteter Zeitraum	von 18.3.2011 00:00				
	bis 31.3.2011 23:00				
Grund der Zählung (Projekt)	Monitoring NK107				
Auftraggeber	BVU ATB				
Richtung 1	nach LSA Distelberg				
Richtung 2	nach Schinhuetmatten				
Anzahl Spuren	2				
Bemerkungen	Daten ab LSA				

Durchschnittswerte (Messwerte der Zählperiode)

	Querschnitt			LW-Anteil QS	
	Richtung 1 Fz/Tag	Richtung 1 Fz/Tag	Richtung 2 Fz/Tag	%	Fz/Tag
Alle Tage (Mo-So)					
dTV-24	14'446	7'445	7'002	-	-
dTV-16 (06:00-22:00)	13'378	6'927	6'452	-	-
dTV-8 (22:00-06:00)	1'068	518	550	-	-
Alle Werktage (Mo-Fr)					
dWV-24	15'838	8'129	7'709	-	-
MSP (07-08 Uhr)	1'299	840	459	-	-
ASP (17-18 Uhr)	1'337	568	770	-	-

Durchschnittlicher Täglicher Verkehr (Auswertung DTV; Jahresdurchschnitt)

Kf	1.00		
DTV Jahr (dTV-24 * Kf)	14'447	7'445	7'002

Kf: Korrekturfaktor gemäss Liste Kanton Aargau

Stundenwerte (Durchschnitt Messwerte) Mo-Fr (Werktage)

	R1 Fz/h	R2 Fz/h		R1 Fz/h	R2 Fz/h
00-01	29	34	12-13	424	430
01-02	24	16	13-14	585	431
02-03	18	10	14-15	482	439
03-04	15	12	15-16	487	504
04-05	43	33	16-17	529	767
05-06	118	102	17-18	568	770
06-07	576	340	18-19	537	578
07-08	840	459	19-20	375	385
08-09	635	361	20-21	209	268
09-10	439	332	21-22	161	252
10-11	408	380	22-23	150	204
11-12	388	491	23-24	91	114

Tagesdurchschnitte (Messwerte)

	Fz/Tag
Montag	14'948
Dienstag	15'596
Mittwoch	16'318
Donnerstag	16'359
Freitag	15'995
Samstag	13'147
Sonntag	8'803

Verkehrsdaten (Wochenzählungen)

Zählstelle	Nr. LSA 107.3				
Gemeinde	Aarau			Gerät-Typ	LSA
Kantonsstrassen-Nr.	K108			Gerät-Nr.	
Strassenname, Hausnummer	LSA Distelberg			Büro	BVU / VT
Standort (z.B. Flurname)				Messperson	Hunkeler
Landeskoordinaten	Y / X 646'130 247'295			Auswertedatum	23.4.2011
Ausgewerteter Zeitraum	von 18.3.2011 00:00				
	bis 31.3.2011 23:00				
Grund der Zählung (Projekt)	Monitoring NK107				
Auftraggeber	BVU ATB				
Richtung 1	nach LSA Distelberg				
Richtung 2	nach Unterefelden				
Anzahl Spuren	2				
Bemerkungen	Daten ab LSA				

Durchschnittswerte (Messwerte der Zählperiode)

	Querschnitt			LW-Anteil QS	
	Richtung 1 Fz/Tag	Richtung 1 Fz/Tag	Richtung 2 Fz/Tag	%	Fz/Tag
Alle Tage (Mo-So)					
dTV-24	7'479	3'734	3'745	-	-
dTV-16 (06:00-22:00)	6'930	3'500	3'430	-	-
dTV-8 (22:00-06:00)	549	234	315	-	-
Alle Werktage (Mo-Fr)					
dWV-24	8'102	4'044	4'058	-	-
MSP (07-08 Uhr)	583	450	133	-	-
ASP (17-18 Uhr)	754	259	495	-	-

Durchschnittlicher Täglicher Verkehr (Auswertung DTV; Jahresdurchschnitt)

Kf	1.00		
DTV Jahr (dTV-24 * Kf)	7'479	3'734	3'745

Kf: Korrekturfaktor gemäss Liste Kanton Aargau

Stundenwerte (Durchschnitt Messwerte) Mo-Fr (Werktage)

	R1 Fz/h	R2 Fz/h		R1 Fz/h	R2 Fz/h
00-01	11	21	12-13	235	269
01-02	6	10	13-14	345	206
02-03	4	7	14-15	243	228
03-04	4	6	15-16	234	262
04-05	23	9	16-17	261	366
05-06	58	24	17-18	259	495
06-07	267	80	18-19	243	346
07-08	450	133	19-20	206	228
08-09	267	145	20-21	121	187
09-10	212	164	21-22	99	147
10-11	192	204	22-23	78	134
11-12	190	315	23-24	36	74

Tagesdurchschnitte (Messwerte)

	Fz/Tag
Montag	7'770
Dienstag	7'951
Mittwoch	8'078
Donnerstag	8'375
Freitag	8'360
Samstag	7'052
Sonntag	4'804

Verkehrsdaten (Wochenzählungen)

Zählstelle	Nr. LSA 111.1				
Gemeinde	Aarau			Gerät-Typ	LSA
Kantonsstrassen-Nr.	K109			Gerät-Nr.	
Strassenname, Hausnummer	LSA Kasinostrasse			Büro	BVU / VT
Standort (z.B. Flurname)				Messperson	Hunkeler
Landeskoordinaten	Y / X 645'975 249'110			Auswertedatum	23.4.2011
Ausgewerteter Zeitraum	von 28.2.2011 00:00				
	bis 13.3.2011 23:00				
Grund der Zählung (Projekt)	Monitoring NK107				
Auftraggeber	BVU ATB				
Richtung 1	nach LSA Kasinostrasse				
Richtung 2	nach Aargauerplatz				
Anzahl Spuren	2				
Bemerkungen	Daten ab LSA				

Durchschnittswerte (Messwerte der Zählperiode)

	Querschnitt			LW-Anteil QS	
	Richtung 1	Richtung 2		%	Fz/Tag
	Fz/Tag	Fz/Tag	Fz/Tag		
Alle Tage (Mo-So)					
dTV-24	15'447	8'041	7'406	-	-
dTV-16 (06:00-22:00)	13'609	7'112	6'496	-	-
dTV-8 (22:00-06:00)	1'839	929	910	-	-
Alle Werktage (Mo-Fr)					
dWV-24	16'052	8'362	7'690	-	-
MSP (07-08 Uhr)	1'054	664	390	-	-
ASP (17-18 Uhr)	1'112	490	622	-	-

Durchschnittlicher Täglicher Verkehr (Auswertung DTV; Jahresdurchschnitt)

Kf	1.00		
DTV Jahr (dTV-24 * Kf)	15'447	8'041	7'406

Kf: Korrekturfaktor gemäss Liste Kanton Aargau

Stundenwerte (Durchschnitt Messwerte) Mo-Fr (Werktage)

	R1	R2		R1	R2
	Fz/h	Fz/h		Fz/h	Fz/h
00-01	57	97	12-13	408	371
01-02	37	38	13-14	502	413
02-03	31	19	14-15	503	454
03-04	31	22	15-16	492	507
04-05	91	37	16-17	515	587
05-06	264	109	17-18	490	622
06-07	587	329	18-19	494	558
07-08	664	390	19-20	454	462
08-09	508	362	20-21	331	352
09-10	428	348	21-22	262	308
10-11	437	382	22-23	221	287
11-12	415	433	23-24	143	205

Tagesdurchschnitte (Messwerte)

	Fz/Tag
Montag	15'374
Dienstag	15'895
Mittwoch	16'198
Donnerstag	16'185
Freitag	16'635
Samstag	15'729
Sonntag	12'154

Verkehrsdaten (Wochenzählungen)

Zählstelle	Nr. LSA 111.2				
Gemeinde	Aarau			Gerät-Typ	LSA
Kantonsstrassen-Nr.	K109			Gerät-Nr.	
Strassenname, Hausnummer	LSA Kasinostrasse			Büro	BVU / VT
Standort (z.B. Flurname)				Messperson	Hunkeler
Landeskoordinaten	Y / X 645'975 249'110			Auswertedatum	23.4.2011
Ausgewerteter Zeitraum	von 28.2.2011 00:00				
	bis 13.3.2011 23:00				
Grund der Zählung (Projekt)	Monitoring NK107				
Auftraggeber	BVU ATB				
Richtung 1	nach LSA Kasinostrasse				
Richtung 2	nach Kreuzplatz				
Anzahl Spuren	2				
Bemerkungen	Daten ab LSA				

Durchschnittswerte (Messwerte der Zählperiode)

	Querschnitt			LW-Anteil QS	
	Richtung 1	Richtung 2		%	Fz/Tag
	Fz/Tag	Fz/Tag	Fz/Tag		
Alle Tage (Mo-So)					
dTV-24	16'312	5'286	11'026	-	-
dTV-16 (06:00-22:00)	14'499	4'703	9'797	-	-
dTV-8 (22:00-06:00)	1'813	583	1'229	-	-
Alle Werktage (Mo-Fr)					
dWV-24	16'956	5'551	11'405	-	-
MSP (07-08 Uhr)	1'049	307	741	-	-
ASP (17-18 Uhr)	1'156	450	706	-	-

Durchschnittlicher Täglicher Verkehr (Auswertung DTV; Jahresdurchschnitt)

Kf	1.00		
DTV Jahr (dTV-24 * Kf)	16'312	5'286	11'026

Kf: Korrekturfaktor gemäss Liste Kanton Aargau

Stundenwerte (Durchschnitt Messwerte) Mo-Fr (Werktage)

	R1	R2		R1	R2
	Fz/h	Fz/h		Fz/h	Fz/h
00-01	45	76	12-13	271	593
01-02	25	42	13-14	312	698
02-03	15	36	14-15	331	728
03-04	19	35	15-16	351	738
04-05	31	97	16-17	411	766
05-06	97	278	17-18	450	706
06-07	269	645	18-19	390	726
07-08	307	741	19-20	329	624
08-09	292	623	20-21	255	467
09-10	265	589	21-22	217	375
10-11	269	645	22-23	177	339
11-12	303	638	23-24	118	205

Tagesdurchschnitte (Messwerte)

	Fz/Tag
Montag	16'187
Dienstag	16'864
Mittwoch	17'031
Donnerstag	17'108
Freitag	17'623
Samstag	16'958
Sonntag	12'454

Verkehrsdaten (Wochenzählungen)

Zählstelle	Nr. LSA 111.3				
Gemeinde	Aarau			Gerät-Typ	LSA
Kantonsstrassen-Nr.	K109			Gerät-Nr.	
Strassenname, Hausnummer	LSA Kasinostrasse			Büro	BVU / VT
Standort (z.B. Flurname)				Messperson	Hunkeler
Landeskoordinaten	Y / X 645'975 249'110			Auswertedatum	23.4.2011
Ausgewerteter Zeitraum	von 28.2.2011 00:00				
	bis 13.3.2011 23:00				
Grund der Zählung (Projekt)	Monitoring NK107				
Auftraggeber	BVU ATB				
Richtung 1	nach LSA Kasinostrasse				
Richtung 2	nach				
Anzahl Spuren	2				
Bemerkungen	Daten ab LSA				

Durchschnittswerte (Messwerte der Zählperiode)

	Querschnitt			LW-Anteil QS	
	Richtung 1	Richtung 2		%	Fz/Tag
	Fz/Tag	Fz/Tag	Fz/Tag		
Alle Tage (Mo-So)					
dTV-24	5'105	5'105		-	-
dTV-16 (06:00-22:00)	4'478	4'478		-	-
dTV-8 (22:00-06:00)	627	627		-	-
Alle Werktage (Mo-Fr)					
dWV-24	5'182	5'182		-	-
MSP (07-08 Uhr)	160	160		-	-
ASP (17-18 Uhr)	389	389		-	-

Durchschnittlicher Täglicher Verkehr (Auswertung DTV; Jahresdurchschnitt)

Kf	1.00		
DTV Jahr (dTV-24 * Kf)	5'105	5'105	

Kf: Korrekturfaktor gemäss Liste Kanton Aargau

Stundenwerte (Durchschnitt Messwerte) Mo-Fr (Werktage)

	R1	R2		R1	R2
	Fz/h	Fz/h		Fz/h	Fz/h
00-01	70		12-13	284	
01-02	18		13-14	298	
02-03	8		14-15	348	
03-04	7		15-16	403	
04-05	11		16-17	427	
05-06	25		17-18	389	
06-07	118		18-19	399	
07-08	160		19-20	304	
08-09	185		20-21	233	
09-10	242		21-22	204	
10-11	320		22-23	228	
11-12	354		23-24	149	

Tagesdurchschnitte (Messwerte)

	Fz/Tag
Montag	4'777
Dienstag	5'069
Mittwoch	5'354
Donnerstag	5'269
Freitag	5'468
Samstag	6'317
Sonntag	3'525

Verkehrsdaten (Wochenzählungen)

Zählstelle	Nr. LSA 113.1				
Gemeinde	Aarau			Gerät-Typ	LSA
Kantonsstrassen-Nr.	K109			Gerät-Nr.	
Strassenname, Hausnummer	LSA Kreuzplatz			Büro	BVU / VT
Standort (z.B. Flurname)				Messperson	Hunkeler
Landeskoordinaten	Y / X 646'510 249'340			Auswertedatum	23.4.2011
Ausgewerteter Zeitraum	von 28.2.2011 00:00				
	bis 13.3.2011 23:00				
Grund der Zählung (Projekt)	Monitoring NK107				
Auftraggeber	BVU ATB				
Richtung 1	nach Kreuzplatz				
Richtung 2	nach				
Anzahl Spuren	2				
Bemerkungen	Daten ab LSA				

Durchschnittswerte (Messwerte der Zählperiode)

	Querschnitt			LW-Anteil QS	
	Richtung 1	Richtung 2		%	Fz/Tag
	Fz/Tag	Fz/Tag	Fz/Tag		
Alle Tage (Mo-So)					
dTV-24	17'639	17'639		-	-
dTV-16 (06:00-22:00)	15'990	15'990		-	-
dTV-8 (22:00-06:00)	1'649	1'649		-	-
Alle Werktage (Mo-Fr)					
dWV-24	18'732	18'732		-	-
MSP (07-08 Uhr)	1'014	1'014		-	-
ASP (17-18 Uhr)	1'605	1'605		-	-

Durchschnittlicher Täglicher Verkehr (Auswertung DTV; Jahresdurchschnitt)

Kf	1.00		
DTV Jahr (dTV-24 * Kf)	17'639	17'639	

Kf: Korrekturfaktor gemäss Liste Kanton Aargau

Stundenwerte (Durchschnitt Messwerte) Mo-Fr (Werktage)

	R1	R2		R1	R2
	Fz/h	Fz/h		Fz/h	Fz/h
00-01	109		12-13	1'039	
01-02	52		13-14	1'122	
02-03	42		14-15	1'182	
03-04	43		15-16	1'255	
04-05	111		16-17	1'422	
05-06	278		17-18	1'605	
06-07	763		18-19	1'378	
07-08	1'014		19-20	1'053	
08-09	920		20-21	739	
09-10	913		21-22	634	
10-11	1'034		22-23	552	
11-12	1'168		23-24	304	

Tagesdurchschnitte (Messwerte)

	Fz/Tag
Montag	18'132
Dienstag	18'617
Mittwoch	18'996
Donnerstag	18'890
Freitag	19'056
Samstag	17'422
Sonntag	12'408

Verkehrsdaten (Wochenzählungen)

Zählstelle	Nr. LSA 113.2				
Gemeinde	Aarau			Gerät-Typ	LSA
Kantonsstrassen-Nr.	K109			Gerät-Nr.	
Strassenname, Hausnummer	LSA Kreuzplatz			Büro	BVU / VT
Standort (z.B. Flurname)				Messperson	Hunkeler
Landeskoordinaten	Y / X 646'510 249'340			Auswertedatum	23.4.2011
Ausgewerteter Zeitraum	von 28.2.2011 00:00				
	bis 13.3.2011 23:00				
Grund der Zählung (Projekt)	Monitoring NK107				
Auftraggeber	BVU ATB				
Richtung 1	nach Kreuzplatz				
Richtung 2	nach T5 / Rohr				
Anzahl Spuren	2				
Bemerkungen	Daten ab LSA				

Durchschnittswerte (Messwerte der Zählperiode)

	Querschnitt			LW-Anteil QS	
	Richtung 1	Richtung 2		%	Fz/Tag
	Fz/Tag	Fz/Tag	Fz/Tag		
Alle Tage (Mo-So)					
dTV-24	23'575	13'286	10'290	-	-
dTV-16 (06:00-22:00)	21'771	12'400	9'371	-	-
dTV-8 (22:00-06:00)	1'804	886	919	-	-
Alle Werktage (Mo-Fr)					
dWV-24	25'832	14'487	11'345	-	-
MSP (07-08 Uhr)	1'908	1'207	702	-	-
ASP (17-18 Uhr)	2'203	1'123	1'079	-	-

Durchschnittlicher Täglicher Verkehr (Auswertung DTV; Jahresdurchschnitt)

Kf	1.00		
DTV Jahr (dTV-24 * Kf)	23'576	13'286	10'290

Kf: Korrekturfaktor gemäss Liste Kanton Aargau

Stundenwerte (Durchschnitt Messwerte) Mo-Fr (Werktage)

	R1	R2		R1	R2
	Fz/h	Fz/h		Fz/h	Fz/h
00-01	63	54	12-13	762	618
01-02	34	28	13-14	1'039	650
02-03	22	21	14-15	940	648
03-04	23	22	15-16	921	729
04-05	52	79	16-17	1'046	964
05-06	145	220	17-18	1'123	1'079
06-07	715	652	18-19	952	849
07-08	1'207	702	19-20	787	583
08-09	1'086	541	20-21	486	395
09-10	817	491	21-22	349	361
10-11	755	533	22-23	264	304
11-12	729	663	23-24	172	160

Tagesdurchschnitte (Messwerte)

	Fz/Tag
Montag	24'626
Dienstag	25'723
Mittwoch	26'587
Donnerstag	26'078
Freitag	26'173
Samstag	21'618
Sonntag	14'264

Verkehrsdaten (Wochenzählungen)

Zählstelle	Nr. LSA 113.3				
Gemeinde	Aarau			Gerät-Typ	LSA
Kantonsstrassen-Nr.	K109			Gerät-Nr.	
Strassenname, Hausnummer	LSA Kreuzplatz			Büro	BVU / VT
Standort (z.B. Flurname)				Messperson	Hunkeler
Landeskoordinaten	Y / X 646'510 249'340			Auswertedatum	23.4.2011
Ausgewerteter Zeitraum	von 28.2.2011 00:00				
	bis 13.3.2011 23:00				
Grund der Zählung (Projekt)	Monitoring NK107				
Auftraggeber	BVU ATB				
Richtung 1	nach Kreuzplatz				
Richtung 2	nach Altstadt / Tunnel				
Anzahl Spuren	2				
Bemerkungen	Daten ab LSA				

Durchschnittswerte (Messwerte der Zählperiode)

	Querschnitt			LW-Anteil QS	
	Richtung 1	Richtung 2		%	Fz/Tag
	Fz/Tag	Fz/Tag	Fz/Tag		
Alle Tage (Mo-So)					
dTV-24	29'254	3'766	25'488	-	-
dTV-16 (06:00-22:00)	27'116	3'445	23'671	-	-
dTV-8 (22:00-06:00)	2'139	321	1'818	-	-
Alle Werktage (Mo-Fr)					
dWV-24	31'407	4'070	27'337	-	-
MSP (07-08 Uhr)	2'340	352	1'988	-	-
ASP (17-18 Uhr)	2'471	331	2'141	-	-

Durchschnittlicher Täglicher Verkehr (Auswertung DTV; Jahresdurchschnitt)

Kf	1.00		
DTV Jahr (dTV-24 * Kf)	29'254	3'766	25'488

Kf: Korrekturfaktor gemäss Liste Kanton Aargau

Stundenwerte (Durchschnitt Messwerte) Mo-Fr (Werktage)

	R1	R2		R1	R2
	Fz/h	Fz/h		Fz/h	Fz/h
00-01	18	127	12-13	224	1'479
01-02	8	65	13-14	288	1'895
02-03	6	43	14-15	238	1'829
03-04	6	46	15-16	249	1'816
04-05	31	91	16-17	308	2'004
05-06	59	273	17-18	331	2'141
06-07	247	1'113	18-19	254	1'866
07-08	352	1'988	19-20	206	1'557
08-09	246	1'797	20-21	122	998
09-10	200	1'509	21-22	99	722
10-11	198	1'486	22-23	100	585
11-12	227	1'539	23-24	57	370

Tagesdurchschnitte (Messwerte)

	Fz/Tag
Montag	29'889
Dienstag	31'164
Mittwoch	32'247
Donnerstag	31'640
Freitag	32'125
Samstag	28'550
Sonntag	19'210

Verkehrsdaten (Wochenzählungen)

Zählstelle	Nr. LSA 113.4				
Gemeinde	Aarau			Gerät-Typ	LSA
Kantonsstrassen-Nr.	K109			Gerät-Nr.	
Strassenname, Hausnummer	LSA Kreuzplatz			Büro	BVU / VT
Standort (z.B. Flurname)				Messperson	Hunkeler
Landeskoordinaten	Y / X 646'510 249'340			Auswertedatum	23.4.2011
Ausgewerteter Zeitraum	von 28.2.2011 00:00				
	bis 13.3.2011 23:00				
Grund der Zählung (Projekt)	Monitoring NK107				
Auftraggeber	BVU ATB				
Richtung 1	nach Kreuzplatz				
Richtung 2	nach Gais				
Anzahl Spuren	2				
Bemerkungen	Daten ab LSA				

Durchschnittswerte (Messwerte der Zählperiode)

	Querschnitt			LW-Anteil QS	
	Richtung 1	Richtung 2		%	Fz/Tag
	Fz/Tag	Fz/Tag	Fz/Tag		
Alle Tage (Mo-So)					
dTV-24	21'730	11'408	10'322	-	-
dTV-16 (06:00-22:00)	20'103	10'654	9'448	-	-
dTV-8 (22:00-06:00)	1'627	754	874	-	-
Alle Werktage (Mo-Fr)					
dWV-24	23'611	12'502	11'109	-	-
MSP (07-08 Uhr)	1'599	858	741	-	-
ASP (17-18 Uhr)	2'034	1'098	936	-	-

Durchschnittlicher Täglicher Verkehr (Auswertung DTV; Jahresdurchschnitt)

Kf	1.00		
DTV Jahr (dTV-24 * Kf)	21'730	11'408	10'322

Kf: Korrekturfaktor gemäss Liste Kanton Aargau

Stundenwerte (Durchschnitt Messwerte) Mo-Fr (Werktage)

	R1	R2		R1	R2
	Fz/h	Fz/h		Fz/h	Fz/h
00-01	49	58	12-13	688	616
01-02	24	24	13-14	841	745
02-03	13	18	14-15	816	699
03-04	18	23	15-16	853	734
04-05	41	65	16-17	1'035	842
05-06	136	125	17-18	1'098	936
06-07	512	471	18-19	883	752
07-08	858	741	19-20	695	600
08-09	706	621	20-21	447	401
09-10	629	558	21-22	330	330
10-11	637	606	22-23	268	295
11-12	766	687	23-24	161	165

Tagesdurchschnitte (Messwerte)

	Fz/Tag
Montag	22'751
Dienstag	23'424
Mittwoch	24'084
Donnerstag	23'916
Freitag	23'907
Samstag	20'110
Sonntag	13'962

Verkehrsdaten (Wochenzählungen)

Zählstelle	Nr. LSA 114.1				
Gemeinde	Aarau			Gerät-Typ	LSA
Kantonsstrassen-Nr.	K110 / T5			Gerät-Nr.	
Strassenname, Hausnummer	LSA Weiergut			Büro	BVU / VT
Standort (z.B. Flurname)				Messperson	Hunkeler
Landeskoordinaten	Y / X 646'875 249'600			Auswertedatum	23.4.2011
Ausgewerteter Zeitraum	von 28.2.2011 00:00				
	bis 13.3.2011 23:00				
Grund der Zählung (Projekt)	Monitoring NK107				
Auftraggeber	BVU ATB				
Richtung 1	nach LSA Weiergut				
Richtung 2	nach Kreuzplatz				
Anzahl Spuren	2				
Bemerkungen	Daten ab LSA				

Durchschnittswerte (Messwerte der Zählperiode)

	Querschnitt			LW-Anteil QS	
	Richtung 1	Richtung 2		%	Fz/Tag
	Fz/Tag	Fz/Tag	Fz/Tag		
Alle Tage (Mo-So)					
dTV-24	18'811	9'006	9'805	-	-
dTV-16 (06:00-22:00)	17'402	8'285	9'117	-	-
dTV-8 (22:00-06:00)	1'409	721	688	-	-
Alle Werktage (Mo-Fr)					
dWV-24	20'976	10'167	10'810	-	-
MSP (07-08 Uhr)	1'591	626	965	-	-
ASP (17-18 Uhr)	1'805	1'021	784	-	-

Durchschnittlicher Täglicher Verkehr (Auswertung DTV; Jahresdurchschnitt)

Kf	1.00		
DTV Jahr (dTV-24 * Kf)	18'811	9'006	9'805

Kf: Korrekturfaktor gemäss Liste Kanton Aargau

Stundenwerte (Durchschnitt Messwerte) Mo-Fr (Werktage)

	R1	R2		R1	R2
	Fz/h	Fz/h		Fz/h	Fz/h
00-01	42	51	12-13	561	565
01-02	21	24	13-14	582	775
02-03	17	17	14-15	587	680
03-04	18	19	15-16	657	671
04-05	62	44	16-17	905	768
05-06	194	140	17-18	1'021	784
06-07	539	623	18-19	759	681
07-08	626	965	19-20	498	567
08-09	507	788	20-21	329	353
09-10	455	596	21-22	293	256
10-11	505	568	22-23	237	200
11-12	631	542	23-24	121	132

Tagesdurchschnitte (Messwerte)

	Fz/Tag
Montag	20'065
Dienstag	20'995
Mittwoch	21'646
Donnerstag	21'087
Freitag	21'117
Samstag	16'125
Sonntag	10'681

Verkehrsdaten (Wochenzählungen)

Zählstelle	Nr. LSA 114.2				
Gemeinde	Aarau			Gerät-Typ	LSA
Kantonsstrassen-Nr.	K110 / T5			Gerät-Nr.	
Strassenname, Hausnummer	LSA Weiergut			Büro	BVU / VT
Standort (z.B. Flurname)				Messperson	Hunkeler
Landeskoordinaten	Y / X 646'875 249'600			Auswertedatum	23.4.2011
Ausgewerteter Zeitraum	von 28.2.2011 00:00				
	bis 13.3.2011 23:00				
Grund der Zählung (Projekt)	Monitoring NK107				
Auftraggeber	BVU ATB				
Richtung 1	nach LSA Weiergut				
Richtung 2	nach T5 / Rohr				
Anzahl Spuren	2				
Bemerkungen	Daten ab LSA				

Durchschnittswerte (Messwerte der Zählperiode)

	Querschnitt			LW-Anteil QS	
	Richtung 1	Richtung 2		%	Fz/Tag
	Fz/Tag	Fz/Tag	Fz/Tag		
Alle Tage (Mo-So)					
dTV-24	16'556	8'810	7'746	-	-
dTV-16 (06:00-22:00)	15'265	8'176	7'089	-	-
dTV-8 (22:00-06:00)	1'290	634	656	-	-
Alle Werktage (Mo-Fr)					
dWV-24	18'288	9'619	8'669	-	-
MSP (07-08 Uhr)	1'425	903	523	-	-
ASP (17-18 Uhr)	1'576	681	894	-	-

Durchschnittlicher Täglicher Verkehr (Auswertung DTV; Jahresdurchschnitt)

Kf	1.00		
DTV Jahr (dTV-24 * Kf)	16'556	8'810	7'746

Kf: Korrekturfaktor gemäss Liste Kanton Aargau

Stundenwerte (Durchschnitt Messwerte) Mo-Fr (Werktage)

	R1	R2		R1	R2
	Fz/h	Fz/h		Fz/h	Fz/h
00-01	47	37	12-13	485	473
01-02	22	19	13-14	693	482
02-03	16	14	14-15	617	496
03-04	19	15	15-16	597	569
04-05	43	55	16-17	675	803
05-06	133	175	17-18	681	894
06-07	599	448	18-19	602	654
07-08	903	523	19-20	489	419
08-09	732	392	20-21	287	287
09-10	538	364	21-22	204	267
10-11	490	421	22-23	177	220
11-12	450	529	23-24	121	114

Tagesdurchschnitte (Messwerte)

	Fz/Tag
Montag	17'286
Dienstag	18'163
Mittwoch	18'921
Donnerstag	18'513
Freitag	18'587
Samstag	14'743
Sonntag	9'718

Verkehrsdaten (Wochenzählungen)

Zählstelle	Nr. LSA 114.3				
Gemeinde	Aarau			Gerät-Typ	LSA
Kantonsstrassen-Nr.	K110 / T5			Gerät-Nr.	
Strassenname, Hausnummer	LSA Weiergut			Büro	BVU / VT
Standort (z.B. Flurname)				Messperson	Hunkeler
Landeskoordinaten	Y / X 646'875 249'600			Auswertedatum	23.4.2011
Ausgewerteter Zeitraum	von 28.2.2011 00:00				
	bis 13.3.2011 23:00				
Grund der Zählung (Projekt)	Monitoring NK107				
Auftraggeber	BVU ATB				
Richtung 1	nach LSA Weiergut				
Richtung 2	nach Neubuchs				
Anzahl Spuren	2				
Bemerkungen	Daten ab LSA				

Durchschnittswerte (Messwerte der Zählperiode)

	Querschnitt			LW-Anteil QS	
	Richtung 1	Richtung 2		%	Fz/Tag
	Fz/Tag	Fz/Tag	Fz/Tag		
Alle Tage (Mo-So)					
dTV-24	2'255	995	1'260	-	-
dTV-16 (06:00-22:00)	2'137	941	1'196	-	-
dTV-8 (22:00-06:00)	118	54	64	-	-

Alle Werktage (Mo-Fr)

dWV-24	2'689	1'191	1'498	-	-
MSP (07-08 Uhr)	166	63	103	-	-
ASP (17-18 Uhr)	230	103	126	-	-

Durchschnittlicher Täglicher Verkehr (Auswertung DTV; Jahresdurchschnitt)

Kf	1.00		
DTV Jahr (dTV-24 * Kf)	2'255	995	1'260

Kf: Korrekturfaktor gemäss Liste Kanton Aargau

Stundenwerte (Durchschnitt Messwerte) Mo-Fr (Werktage)

	R1		R2	
	Fz/h	Fz/h	Fz/h	Fz/h
00-01	4	5	80	88
01-02	2	2	82	100
02-03	1	3	63	91
03-04	1	3	74	88
04-05	1	7	93	103
05-06	7	19	103	126
06-07	24	91	80	105
07-08	63	103	79	79
08-09	56	115	66	42
09-10	59	91	52	26
10-11	78	84	23	17
11-12	92	101	11	7

Tagesdurchschnitte (Messwerte)

	Fz/Tag
Montag	2'786
Dienstag	2'839
Mittwoch	2'731
Donnerstag	2'582
Freitag	2'535
Samstag	1'387
Sonntag	970

Verkehrsdaten (Wochenzählungen)

Zählstelle	Nr. 986				
Gemeinde	Aarau			Gerät-Typ	LSA / Datamos
Kantonsstrassen-Nr.	K109			Gerät-Nr.	
Strassenname, Hausnummer	LSA Suhrenbrücke			Büro	BVU / VT
Standort (z.B. Flurname)				Messperson	Beyeler
Landeskoordinaten	Y / X 647'580	249'965		Auswertedatum	23.4.2011
Ausgewerteter Zeitraum	von 28.2.2011	01:00			
	bis 13.3.2011	00:00			
Grund der Zählung (Projekt)	Monitoring NK107				
Auftraggeber	BVU ATB				
Richtung 1	nach	LSA Suhrenbrücke			
Richtung 2	nach	Staffelegg			
Anzahl Spuren	2				
Bemerkungen	Daten ab LSA				

Durchschnittswerte (Messwerte der Zählperiode)

	Querschnitt			LW-Anteil QS	
	Richtung 1	Richtung 2		%	Fz/Tag
	Fz/Tag	Fz/Tag	Fz/Tag		
Alle Tage (Mo-So)					
dTV-24	22'309	11'634	10'675	-	-
dTV-16 (06:00-22:00)	20'784	10'762	10'022	-	-
dTV-8 (22:00-06:00)	1'525	872	653	-	-
Alle Werktage (Mo-Fr)					
dWV-24	24'680	12'833	11'847	-	-
MSP (07-08 Uhr)	2'060	973	1'087	-	-
ASP (17-18 Uhr)	2'320	1'208	1'112	-	-

Durchschnittlicher Täglicher Verkehr (Auswertung DTV; Jahresdurchschnitt)

Kf	1.00		
DTV Jahr (dTV-24 * Kf)	22'309	11'634	10'675

Kf: Korrekturfaktor gemäss Liste Kanton Aargau

Stundenwerte (Durchschnitt Messwerte) Mo-Fr (Werktage)

	R1	R2		R1	R2
	Fz/h	Fz/h		Fz/h	Fz/h
00-01	49	53	12-13	728	664
01-02	30	32	13-14	829	804
02-03	22	16	14-15	773	718
03-04	29	16	15-16	831	758
04-05	94	44	16-17	1'038	933
05-06	231	117	17-18	1'208	1'112
06-07	749	542	18-19	859	896
07-08	973	1'087	19-20	579	559
08-09	701	747	20-21	391	342
09-10	613	542	21-22	288	246
10-11	660	601	22-23	239	214
11-12	781	667	23-24	140	135

Tagesdurchschnitte (Messwerte)

	Fz/Tag
Montag	22'997
Dienstag	24'375
Mittwoch	25'299
Donnerstag	25'160
Freitag	25'601
Samstag	20'245
Sonntag	12'529

Verkehrsdaten (Wochenzählungen)

Zählstelle	Nr. 1064				
Gemeinde	Aarau			Gerät-Typ	LSA / Datamos
Kantonsstrassen-Nr.	K108			Gerät-Nr.	
Strassenname, Hausnummer	LSA Suhrenbrücke			Büro	BVU / VT
Standort (z.B. Flurname)				Messperson	Beyeler
Landeskoordinaten	Y / X 647'655 249'655			Auswertedatum	28.4.2011
Ausgewerteter Zeitraum	von 28.2.2011 01:00				
	bis 13.3.2011 00:00				
Grund der Zählung (Projekt)	Monitoring NK107				
Auftraggeber	BVU ATB				
Richtung 1	nach LSA Suhrenbrücke				
Richtung 2	nach				
Anzahl Spuren	1				
Bemerkungen	Daten ab LSA				

Durchschnittswerte (Messwerte der Zählperiode)

	Querschnitt		Richtung 1	Richtung 2	LW-Anteil QS	
	Fz/Tag	Fz/Tag	Fz/Tag	Fz/Tag	%	Fz/Tag
Alle Tage (Mo-So)						
dTV-24	10'799	10'799			-	-
dTV-16 (06:00-22:00)	10'095	10'095			-	-
dTV-8 (22:00-06:00)	704	704			-	-
Alle Werktage (Mo-Fr)						
dWV-24	11'981	11'981			-	-
MSP (07-08 Uhr)	1'196	1'196			-	-
ASP (17-18 Uhr)	1'017	1'017			-	-

Durchschnittlicher Täglicher Verkehr (Auswertung DTV; Jahresdurchschnitt)

Kf	1.00		
DTV Jahr (dTV-24 * Kf)	10'799	10'799	

Kf: Korrekturfaktor gemäss Liste Kanton Aargau

Stundenwerte (Durchschnitt Messwerte) Mo-Fr (Werktage)

	R1	R2		R1	R2
	Fz/h	Fz/h		Fz/h	Fz/h
00-01	55		12-13	636	
01-02	29		13-14	837	
02-03	12		14-15	725	
03-04	16		15-16	744	
04-05	48		16-17	886	
05-06	155		17-18	1'017	
06-07	643		18-19	858	
07-08	1'196		19-20	564	
08-09	836		20-21	340	
09-10	581		21-22	241	
10-11	591		22-23	220	
11-12	616		23-24	135	

Tagesdurchschnitte (Messwerte)

	Fz/Tag
Montag	11'174
Dienstag	11'844
Mittwoch	12'286
Donnerstag	12'149
Freitag	12'480
Samstag	9'536
Sonntag	6'167

Verkehrsdaten (Wochenzählungen)

Zählstelle	Nr. 1065				
Gemeinde	Aarau			Gerät-Typ	LSA / Datamos
Kantonsstrassen-Nr.	K108			Gerät-Nr.	
Strassenname, Hausnummer	LSA Suhrenbrücke			Büro	BVU / VT
Standort (z.B. Flurname)				Messperson	Beyeler
Landeskoordinaten	Y / X 647'655 249'655			Auswertedatum	28.4.2011
Ausgewerteter Zeitraum	von 28.2.2011 01:00				
	bis 13.3.2011 00:00				
Grund der Zählung (Projekt)	Monitoring NK107				
Auftraggeber	BVU ATB				
Richtung 1	nach				
Richtung 2	nach Rohr / T5				
Anzahl Spuren	1				
Bemerkungen	Daten ab LSA				

Durchschnittswerte (Messwerte der Zählperiode)

	Querschnitt		Richtung 1	Richtung 2	LW-Anteil QS	
	Fz/Tag	Fz/Tag	Fz/Tag	Fz/Tag	%	Fz/Tag
Alle Tage (Mo-So)						
dTV-24	10'901		10'901		-	-
dTV-16 (06:00-22:00)	10'064		10'064		-	-
dTV-8 (22:00-06:00)	837		837		-	-
Alle Werktage (Mo-Fr)						
dWV-24	12'238		12'238		-	-
MSP (07-08 Uhr)	889		889		-	-
ASP (17-18 Uhr)	1'190		1'190		-	-

Durchschnittlicher Täglicher Verkehr (Auswertung DTV; Jahresdurchschnitt)

Kf	1.00		
DTV Jahr (dTV-24 * Kf)	10'901		10'901

Kf: Korrekturfaktor gemäss Liste Kanton Aargau

Stundenwerte (Durchschnitt Messwerte) Mo-Fr (Werktage)

	R1	R2		R1	R2
	Fz/h	Fz/h		Fz/h	Fz/h
00-01		47	12-13		695
01-02		28	13-14		745
02-03		21	14-15		731
03-04		25	15-16		786
04-05		90	16-17		1'009
05-06		222	17-18		1'190
06-07		775	18-19		832
07-08		889	19-20		549
08-09		613	20-21		362
09-10		569	21-22		287
10-11		632	22-23		235
11-12		768	23-24		140

Tagesdurchschnitte (Messwerte)

	Fz/Tag
Montag	11'552
Dienstag	12'126
Mittwoch	12'525
Donnerstag	12'418
Freitag	12'596
Samstag	9'304
Sonntag	5'822

Verkehrsdaten (Wochenzählungen)

Zählstelle	Nr. 1153				
Gemeinde	Aarau			Gerät-Typ	LSA / Datamos
Kantonsstrassen-Nr.	K108			Gerät-Nr.	
Strassenname, Hausnummer	LSA Suhrenbrücke			Büro	BVU / VT
Standort (z.B. Flurname)				Messperson	Beyeler
Landeskoordinaten	Y / X 647'655 249'655			Auswertedatum	23.4.2011
Ausgewerteter Zeitraum	von 1.3.2011 01:00				
	bis 14.3.2011 00:00				
Grund der Zählung (Projekt)	Monitoring NK107				
Auftraggeber	BVU ATB				
Richtung 1	nach LSA Suhrenbrücke				
Richtung 2	nach Buchs				
Anzahl Spuren	2				
Bemerkungen	Daten ab LSA				

Durchschnittswerte (Messwerte der Zählperiode)

	Querschnitt			LW-Anteil QS	
	Richtung 1	Richtung 2		%	Fz/Tag
	Fz/Tag	Fz/Tag	Fz/Tag		
Alle Tage (Mo-So)					
dTV-24	8'101	3'603	4'497	-	-
dTV-16 (06:00-22:00)	7'643	3'403	4'240	-	-
dTV-8 (22:00-06:00)	458	201	257	-	-
Alle Werktage (Mo-Fr)					
dWV-24	9'463	4'241	5'222	-	-
MSP (07-08 Uhr)	723	259	464	-	-
ASP (17-18 Uhr)	906	446	460	-	-

Durchschnittlicher Täglicher Verkehr (Auswertung DTV; Jahresdurchschnitt)

Kf	1.00		
DTV Jahr (dTV-24 * Kf)	8'100	3'603	4'497

Kf: Korrekturfaktor gemäss Liste Kanton Aargau

Stundenwerte (Durchschnitt Messwerte) Mo-Fr (Werktage)

	R1	R2		R1	R2
	Fz/h	Fz/h		Fz/h	Fz/h
00-01	11	16	12-13	289	338
01-02	4	7	13-14	270	383
02-03	4	5	14-15	259	325
03-04	4	11	15-16	273	343
04-05	18	22	16-17	345	402
05-06	56	93	17-18	446	460
06-07	220	261	18-19	301	335
07-08	259	464	19-20	189	210
08-09	208	363	20-21	129	130
09-10	211	276	21-22	89	88
10-11	241	268	22-23	76	71
11-12	308	319	23-24	33	32

Tagesdurchschnitte (Messwerte)

	Fz/Tag
Montag	9'438
Dienstag	9'594
Mittwoch	9'405
Donnerstag	9'418
Freitag	9'491
Samstag	5'894
Sonntag	3'508

Verkehrsdaten (Wochenzählungen)

Zählstelle	Nr.	LSA 116.1			
Gemeinde		Buchs		Gerät-Typ	LSA
Kantonsstrassen-Nr.		K235		Gerät-Nr.	
Strassenname, Hausnummer		LSA Brestenegg		Büro	BVU / VT
Standort (z.B. Flurname)				Messperson	Hunkeler
Landeskoordinaten	Y / X	649'315	248'705	Auswertedatum	23.4.2011
Ausgewerteter Zeitraum	von	18.3.2011	00:00		
	bis	31.3.2011	23:00		
Grund der Zählung (Projekt)		Monitoring NK107			
Auftraggeber		BVU ATB			
Richtung 1	nach	LSA Brestenegg			
Richtung 2	nach	Suhr			
Anzahl Spuren		2			
Bemerkungen		Daten ab LSA			

Durchschnittswerte (Messwerte der Zählperiode)

	Querschnitt			LW-Anteil QS	
	Richtung 1	Richtung 2		%	Fz/Tag
	Fz/Tag	Fz/Tag	Fz/Tag		
Alle Tage (Mo-So)					
dTV-24	17'104	8'568	8'536	-	-
dTV-16 (06:00-22:00)	15'954	8'007	7'948	-	-
dTV-8 (22:00-06:00)	1'150	561	588	-	-
Alle Werktage (Mo-Fr)					
dWV-24	18'492	9'281	9'210	-	-
MSP (07-08 Uhr)	1'042	525	517	-	-
ASP (17-18 Uhr)	1'496	824	671	-	-

Durchschnittlicher Täglicher Verkehr (Auswertung DTV; Jahresdurchschnitt)

Kf	1.00		
DTV Jahr (dTV-24 * Kf)	17'104	8'568	8'536

Kf: Korrekturfaktor gemäss Liste Kanton Aargau

Stundenwerte (Durchschnitt Messwerte) Mo-Fr (Werktage)

	R1	R2		R1	R2
	Fz/h	Fz/h		Fz/h	Fz/h
00-01	33	28	12-13	662	628
01-02	15	15	13-14	712	655
02-03	12	12	14-15	630	718
03-04	19	21	15-16	658	661
04-05	86	122	16-17	757	688
05-06	192	142	17-18	824	671
06-07	450	377	18-19	638	555
07-08	525	517	19-20	421	337
08-09	386	481	20-21	219	206
09-10	426	659	21-22	158	156
10-11	619	631	22-23	140	158
11-12	606	668	23-24	91	103

Tagesdurchschnitte (Messwerte)

	Fz/Tag
Montag	17'146
Dienstag	17'406
Mittwoch	18'304
Donnerstag	19'877
Freitag	19'753
Samstag	18'984
Sonntag	8'295

Verkehrsdaten (Wochenzählungen)

Zählstelle	Nr. LSA 116.2				
Gemeinde	Buchs			Gerät-Typ	LSA
Kantonsstrassen-Nr.	K235			Gerät-Nr.	
Strassenname, Hausnummer	LSA Brestenegg			Büro	BVU / VT
Standort (z.B. Flurname)				Messperson	Hunkeler
Landeskoordinaten	Y / X 649'315 248'705			Auswertedatum	23.4.2011
Ausgewerteter Zeitraum	von 18.3.2011 00:00				
	bis 31.3.2011 23:00				
Grund der Zählung (Projekt)	Monitoring NK107				
Auftraggeber	BVU ATB				
Richtung 1	nach LSA Brestenegg				
Richtung 2	nach K110 / T5				
Anzahl Spuren	2				
Bemerkungen	Daten ab LSA				

Durchschnittswerte (Messwerte der Zählperiode)

	Querschnitt			LW-Anteil QS	
	Richtung 1	Richtung 2		%	Fz/Tag
	Fz/Tag	Fz/Tag	Fz/Tag		
Alle Tage (Mo-So)					
dTV-24	18'704	9'815	8'889	-	-
dTV-16 (06:00-22:00)	17'335	9'063	8'272	-	-
dTV-8 (22:00-06:00)	1'369	753	617	-	-
Alle Werktage (Mo-Fr)					
dWV-24	20'844	10'976	9'869	-	-
MSP (07-08 Uhr)	1'587	971	617	-	-
ASP (17-18 Uhr)	1'719	842	877	-	-

Durchschnittlicher Täglicher Verkehr (Auswertung DTV; Jahresdurchschnitt)

Kf	1.00		
DTV Jahr (dTV-24 * Kf)	18'704	9'815	8'889

Kf: Korrekturfaktor gemäss Liste Kanton Aargau

Stundenwerte (Durchschnitt Messwerte) Mo-Fr (Werktage)

	R1	R2		R1	R2
	Fz/h	Fz/h		Fz/h	Fz/h
00-01	44	36	12-13	669	600
01-02	20	15	13-14	742	658
02-03	17	12	14-15	715	657
03-04	28	19	15-16	663	724
04-05	157	70	16-17	749	917
05-06	200	222	17-18	842	877
06-07	695	603	18-19	691	648
07-08	971	617	19-20	424	422
08-09	721	439	20-21	257	237
09-10	638	437	21-22	196	183
10-11	601	577	22-23	191	168
11-12	632	618	23-24	116	112

Tagesdurchschnitte (Messwerte)

	Fz/Tag
Montag	19'772
Dienstag	20'142
Mittwoch	21'077
Donnerstag	21'742
Freitag	21'521
Samstag	17'575
Sonntag	9'144

Verkehrsdaten (Wochenzählungen)

Zählstelle	Nr.	LSA 116.3			
Gemeinde		Buchs		Gerät-Typ	LSA
Kantonsstrassen-Nr.		K235		Gerät-Nr.	
Strassenname, Hausnummer		LSA Brestenegg		Büro	BVU / VT
Standort (z.B. Flurname)				Messperson	Hunkeler
Landeskoordinaten	Y / X	649'315	248'705	Auswertedatum	23.4.2011
Ausgewerteter Zeitraum	von	18.3.2011	00:00		
	bis	31.3.2011	23:00		
Grund der Zählung (Projekt)		Monitoring NK107			
Auftraggeber		BVU ATB			
Richtung 1	nach	LSA Brestenegg			
Richtung 2	nach	Buchs			
Anzahl Spuren		2			
Bemerkungen		Daten ab LSA			

Durchschnittswerte (Messwerte der Zählperiode)

	Querschnitt			LW-Anteil QS	
	Richtung 1	Richtung 2		%	Fz/Tag
	Fz/Tag	Fz/Tag	Fz/Tag		
Alle Tage (Mo-So)					
dTV-24	15'411	7'226	8'185	-	-
dTV-16 (06:00-22:00)	14'380	6'765	7'615	-	-
dTV-8 (22:00-06:00)	1'031	461	570	-	-
Alle Werktage (Mo-Fr)					
dWV-24	17'338	8'080	9'258	-	-
MSP (07-08 Uhr)	1'277	458	820	-	-
ASP (17-18 Uhr)	1'534	708	826	-	-

Durchschnittlicher Täglicher Verkehr (Auswertung DTV; Jahresdurchschnitt)

Kf	1.00		
DTV Jahr (dTV-24 * Kf)	15'411	7'226	8'185

Kf: Korrekturfaktor gemäss Liste Kanton Aargau

Stundenwerte (Durchschnitt Messwerte) Mo-Fr (Werktage)

	R1	R2		R1	R2
	Fz/h	Fz/h		Fz/h	Fz/h
00-01	21	34	12-13	480	583
01-02	9	13	13-14	536	678
02-03	6	11	14-15	608	578
03-04	17	24	15-16	621	557
04-05	63	114	16-17	780	680
05-06	145	173	17-18	708	826
06-07	417	581	18-19	495	621
07-08	458	820	19-20	300	386
08-09	353	540	20-21	185	219
09-10	454	422	21-22	149	163
10-11	483	496	22-23	147	152
11-12	549	500	23-24	97	90

Tagesdurchschnitte (Messwerte)

	Fz/Tag
Montag	16'637
Dienstag	16'841
Mittwoch	17'403
Donnerstag	18'200
Freitag	17'642
Samstag	13'922
Sonntag	7'282

Verkehrsdaten (Wochenzählungen)

Zählstelle	Nr. LSA 118.1				
Gemeinde	Aarau			Gerät-Typ	LSA
Kantonsstrassen-Nr.	K110			Gerät-Nr.	
Strassenname, Hausnummer	LSA Laurenzenvorstadt			Büro	BVU / VT
Standort (z.B. Flurname)				Messperson	Hunkeler
Landeskoordinaten	Y / X 646'410 249'405			Auswertedatum	23.4.2011
Ausgewerteter Zeitraum	von 28.2.2011 00:00				
	bis 13.3.2011 23:00				
Grund der Zählung (Projekt)	Monitoring NK107				
Auftraggeber	BVU ATB				
Richtung 1	nach Altstadt				
Richtung 2	nach				
Anzahl Spuren	2				
Bemerkungen	Daten ab LSA				

Durchschnittswerte (Messwerte der Zählperiode)

	Querschnitt			LW-Anteil QS	
	Richtung 1	Richtung 2		%	Fz/Tag
	Fz/Tag	Fz/Tag	Fz/Tag		
Alle Tage (Mo-So)					
dTV-24	14'604	14'604		-	-
dTV-16 (06:00-22:00)	13'534	13'534		-	-
dTV-8 (22:00-06:00)	1'070	1'070		-	-
Alle Werktage (Mo-Fr)					
dWV-24	15'726	15'726		-	-
MSP (07-08 Uhr)	1'238	1'238		-	-
ASP (17-18 Uhr)	1'105	1'105		-	-

Durchschnittlicher Täglicher Verkehr (Auswertung DTV; Jahresdurchschnitt)

Kf	1.00		
DTV Jahr (dTV-24 * Kf)	14'604	14'604	

Kf: Korrekturfaktor gemäss Liste Kanton Aargau

Stundenwerte (Durchschnitt Messwerte) Mo-Fr (Werktage)

	R1	R2		R1	R2
	Fz/h	Fz/h		Fz/h	Fz/h
00-01	74		12-13	836	
01-02	43		13-14	1'128	
02-03	29		14-15	1'093	
03-04	30		15-16	1'060	
04-05	58		16-17	1'093	
05-06	194		17-18	1'105	
06-07	673		18-19	978	
07-08	1'238		19-20	859	
08-09	1'100		20-21	555	
09-10	922		21-22	396	
10-11	878		22-23	316	
11-12	873		23-24	196	

Tagesdurchschnitte (Messwerte)

	Fz/Tag
Montag	15'104
Dienstag	15'498
Mittwoch	16'055
Donnerstag	15'803
Freitag	16'196
Samstag	14'397
Sonntag	9'217

Verkehrsdaten (Wochenzählungen)

Zählstelle	Nr.	LSA 119.1		Gerät-Typ	LSA
Gemeinde		Aarau		Gerät-Nr.	
Kantonsstrassen-Nr.		K110		Büro	BVU / VT
Strassenname, Hausnummer		LSA Laurenzenvorstadt		Messperson	Hunkeler
Standort (z.B. Flurname)				Auswertedatum	23.4.2011
Landeskoordinaten	Y / X	646'245	249'450		
Ausgewerteter Zeitraum	von	28.2.2011	00:00		
	bis	13.3.2011	23:00		
Grund der Zählung (Projekt)		Monitoring NK107			
Auftraggeber		BVU ATB			
Richtung 1	nach	LSA Feerstrasse			
Richtung 2	nach				
Anzahl Spuren		2			
Bemerkungen		Daten ab LSA			

Durchschnittswerte (Messwerte der Zählperiode)

	Querschnitt			LW-Anteil QS	
	Richtung 1	Richtung 2		%	Fz/Tag
	Fz/Tag	Fz/Tag	Fz/Tag		
Alle Tage (Mo-So)					
dTV-24	14'077	14'077		-	-
dTV-16 (06:00-22:00)	13'063	13'063		-	-
dTV-8 (22:00-06:00)	1'013	1'013		-	-
Alle Werktage (Mo-Fr)					
dWV-24	15'063	15'063		-	-
MSP (07-08 Uhr)	1'174	1'174		-	-
ASP (17-18 Uhr)	1'096	1'096		-	-

Durchschnittlicher Täglicher Verkehr (Auswertung DTV; Jahresdurchschnitt)

Kf	1.00		
DTV Jahr (dTV-24 * Kf)	14'077	14'077	

Kf: Korrekturfaktor gemäss Liste Kanton Aargau

Stundenwerte (Durchschnitt Messwerte) Mo-Fr (Werktage)

	R1		R2	
	Fz/h	Fz/h	Fz/h	Fz/h
00-01	72		799	
01-02	38		1'063	
02-03	25		1'038	
03-04	23		1'013	
04-05	51		1'069	
05-06	163		1'096	
06-07	634		975	
07-08	1'174		849	
08-09	1'035		550	
09-10	856		391	
10-11	824		310	
11-12	821		194	

Tagesdurchschnitte (Messwerte)

	Fz/Tag
Montag	14'477
Dienstag	14'814
Mittwoch	15'355
Donnerstag	15'144
Freitag	15'554
Samstag	14'188
Sonntag	9'049

Verkehrsdaten (Wochenzählungen)

Zählstelle	Nr.	LSA 119.2			
Gemeinde		Aarau		Gerät-Typ	LSA
Kantonsstrassen-Nr.		K110		Gerät-Nr.	
Strassenname, Hausnummer		LSA Laurenzenvorstadt		Büro	BVU / VT
Standort (z.B. Flurname)				Messperson	Hunkeler
Landeskoordinaten	Y / X	646'245	249'450	Auswertedatum	23.4.2011
Ausgewerteter Zeitraum	von	28.2.2011	00:00		
	bis	13.3.2011	23:00		
Grund der Zählung (Projekt)		Monitoring NK107			
Auftraggeber		BVU ATB			
Richtung 1	nach	LSA Feerstrasse			
Richtung 2	nach	Altstadt			
Anzahl Spuren		2			
Bemerkungen		Daten ab LSA			

Durchschnittswerte (Messwerte der Zählperiode)

	Querschnitt			LW-Anteil QS	
	Richtung 1	Richtung 2		%	Fz/Tag
	Fz/Tag	Fz/Tag	Fz/Tag		
Alle Tage (Mo-So)					
dTV-24	11'176	154	11'023	-	-
dTV-16 (06:00-22:00)	10'319	116	10'203	-	-
dTV-8 (22:00-06:00)	858	38	820	-	-
Alle Werktage (Mo-Fr)					
dWV-24	11'830	157	11'673	-	-
MSP (07-08 Uhr)	851	8	843	-	-
ASP (17-18 Uhr)	876	13	863	-	-

Durchschnittlicher Täglicher Verkehr (Auswertung DTV; Jahresdurchschnitt)

Kf	1.00		
DTV Jahr (dTV-24 * Kf)	11'177	154	11'023

Kf: Korrekturfaktor gemäss Liste Kanton Aargau

Stundenwerte (Durchschnitt Messwerte) Mo-Fr (Werktage)

	R1	R2		R1	R2
	Fz/h	Fz/h		Fz/h	Fz/h
00-01	5	57	12-13	8	624
01-02	2	32	13-14	7	809
02-03		21	14-15	7	824
03-04	2	18	15-16	7	804
04-05	1	38	16-17	9	857
05-06	3	132	17-18	13	863
06-07	9	461	18-19	9	763
07-08	8	843	19-20	9	656
08-09	7	770	20-21	6	436
09-10	6	661	21-22	7	313
10-11	6	640	22-23	8	251
11-12	6	648	23-24	10	154

Tagesdurchschnitte (Messwerte)

	Fz/Tag
Montag	11'261
Dienstag	11'605
Mittwoch	12'077
Donnerstag	11'895
Freitag	12'343
Samstag	11'856
Sonntag	7'240

Verkehrsdaten (Wochenzählungen)

Zählstelle	Nr. LSA 119.3				
Gemeinde	Aarau			Gerät-Typ	LSA
Kantonsstrassen-Nr.	K110			Gerät-Nr.	
Strassenname, Hausnummer	LSA Laurenzenvorstadt			Büro	BVU / VT
Standort (z.B. Flurname)				Messperson	Hunkeler
Landeskoordinaten	Y / X 646'245 249'450			Auswertedatum	23.4.2011
Ausgewerteter Zeitraum	von 28.2.2011 00:00				
	bis 13.3.2011 23:00				
Grund der Zählung (Projekt)	Monitoring NK107				
Auftraggeber	BVU ATB				
Richtung 1	nach				
Richtung 2	nach Bahnhofstrasse				
Anzahl Spuren	2				
Bemerkungen	Daten ab LSA				

Durchschnittswerte (Messwerte der Zählperiode)

	Querschnitt		Richtung 2	LW-Anteil QS	
	Richtung 1	Richtung 1		%	Fz/Tag
	Fz/Tag	Fz/Tag	Fz/Tag		
Alle Tage (Mo-So)					
dTV-24	3'208		3'208	-	-
dTV-16 (06:00-22:00)	2'977		2'977	-	-
dTV-8 (22:00-06:00)	231		231	-	-
Alle Werktage (Mo-Fr)					
dWV-24	3'547		3'547	-	-
MSP (07-08 Uhr)	340		340	-	-
ASP (17-18 Uhr)	246		246	-	-

Durchschnittlicher Täglicher Verkehr (Auswertung DTV; Jahresdurchschnitt)

Kf	1.00		
DTV Jahr (dTV-24 * Kf)	3'208		3'208

Kf: Korrekturfaktor gemäss Liste Kanton Aargau

Stundenwerte (Durchschnitt Messwerte) Mo-Fr (Werktage)

	R1	R2		R1	R2
	Fz/h	Fz/h		Fz/h	Fz/h
00-01		21	12-13		183
01-02		8	13-14		262
02-03		5	14-15		221
03-04		7	15-16		216
04-05		13	16-17		221
05-06		35	17-18		246
06-07		183	18-19		221
07-08		340	19-20		202
08-09		272	20-21		120
09-10		201	21-22		85
10-11		190	22-23		68
11-12		179	23-24		49

Tagesdurchschnitte (Messwerte)

	Fz/Tag
Montag	3'510
Dienstag	3'516
Mittwoch	3'590
Donnerstag	3'572
Freitag	3'577
Samstag	2'676
Sonntag	2'057

Verkehrsdaten (Wochenzählungen)

Zählstelle	Nr. LSA 120.1				
Gemeinde	Aarau			Gerät-Typ	LSA
Kantonsstrassen-Nr.	K108			Gerät-Nr.	
Strassenname, Hausnummer	LSA Sauerländer			Büro	BVU / VT
Standort (z.B. Flurname)				Messperson	Hunkeler
Landeskoordinaten	Y / X 646'155 249'440			Auswertedatum	23.4.2011
Ausgewerteter Zeitraum	von 28.2.2011 00:00				
	bis 13.3.2011 23:00				
Grund der Zählung (Projekt)	Monitoring NK107				
Auftraggeber	BVU ATB				
Richtung 1	nach LSA Sauerländer				
Richtung 2	nach Altstadt				
Anzahl Spuren	2				
Bemerkungen	Daten ab LSA				

Durchschnittswerte (Messwerte der Zählperiode)

	Querschnitt			LW-Anteil QS	
	Richtung 1	Richtung 2		%	Fz/Tag
	Fz/Tag	Fz/Tag	Fz/Tag		
Alle Tage (Mo-So)					
dTV-24	6'155	1'490	4'665	-	-
dTV-16 (06:00-22:00)	5'747	1'352	4'395	-	-
dTV-8 (22:00-06:00)	407	138	269	-	-

Alle Werktage (Mo-Fr)

dWV-24	6'484	1'578	4'906	-	-
MSP (07-08 Uhr)	390	58	332	-	-
ASP (17-18 Uhr)	556	210	345	-	-

Durchschnittlicher Täglicher Verkehr (Auswertung DTV; Jahresdurchschnitt)

Kf	1.00		
DTV Jahr (dTV-24 * Kf)	6'155	1'490	4'665

Kf: Korrekturfaktor gemäss Liste Kanton Aargau

Stundenwerte (Durchschnitt Messwerte) Mo-Fr (Werktage)

	R1		R2	
	Fz/h	Fz/h	Fz/h	Fz/h
00-01	6	16	86	277
01-02	2	6	85	398
02-03	2	4	98	399
03-04	2	5	115	375
04-05	3	6	157	359
05-06	8	26	210	345
06-07	26	124	150	278
07-08	58	332	79	247
08-09	53	372	49	164
09-10	69	338	41	110
10-11	86	315	61	85
11-12	106	279	29	49

Tagesdurchschnitte (Messwerte)

	Fz/Tag
Montag	5'933
Dienstag	6'330
Mittwoch	6'767
Donnerstag	6'660
Freitag	6'756
Samstag	7'632
Sonntag	3'046

Verkehrsdaten (Wochenzählungen)

Zählstelle	Nr.	LSA 120.3			
Gemeinde		Aarau		Gerät-Typ	LSA
Kantonsstrassen-Nr.		K108		Gerät-Nr.	
Strassenname, Hausnummer		LSA Sauerländer		Büro	BVU / VT
Standort (z.B. Flurname)				Messperson	Hunkeler
Landeskoordinaten	Y / X	646'155	249'440	Auswertedatum	23.4.2011
Ausgewerteter Zeitraum	von	28.2.2011	00:00		
	bis	13.3.2011	23:00		
Grund der Zählung (Projekt)		Monitoring NK107			
Auftraggeber		BVU ATB			
Richtung 1	nach	LSA Sauerländer			
Richtung 2	nach	Telli			
Anzahl Spuren		2			
Bemerkungen		Daten ab LSA			

Durchschnittswerte (Messwerte der Zählperiode)

	Querschnitt			LW-Anteil QS	
	Richtung 1	Richtung 2		%	Fz/Tag
	Fz/Tag	Fz/Tag	Fz/Tag		
Alle Tage (Mo-So)					
dTV-24	6'063	3'361	2'703	-	-
dTV-16 (06:00-22:00)	5'615	3'114	2'501	-	-
dTV-8 (22:00-06:00)	448	246	202	-	-
Alle Werktage (Mo-Fr)					
dWV-24	6'476	3'565	2'912	-	-
MSP (07-08 Uhr)	496	298	198	-	-
ASP (17-18 Uhr)	513	290	223	-	-

Durchschnittlicher Täglicher Verkehr (Auswertung DTV; Jahresdurchschnitt)

Kf	1.00		
DTV Jahr (dTV-24 * Kf)	6'064	3'361	2'703

Kf: Korrekturfaktor gemäss Liste Kanton Aargau

Stundenwerte (Durchschnitt Messwerte) Mo-Fr (Werktage)

	R1	R2		R1	R2
	Fz/h	Fz/h		Fz/h	Fz/h
00-01	15	14	12-13	208	189
01-02	6	12	13-14	264	199
02-03	4	6	14-15	224	202
03-04	8	4	15-16	217	189
04-05	16	8	16-17	249	214
05-06	43	31	17-18	290	223
06-07	163	93	18-19	232	211
07-08	298	198	19-20	208	167
08-09	213	159	20-21	136	108
09-10	176	149	21-22	102	78
10-11	187	159	22-23	81	66
11-12	188	195	23-24	39	39

Tagesdurchschnitte (Messwerte)

	Fz/Tag
Montag	6'287
Dienstag	6'278
Mittwoch	6'563
Donnerstag	6'613
Freitag	6'671
Samstag	6'239
Sonntag	3'832

Verkehrsdaten (Wochenzählungen)

Zählstelle	Nr. LSA 120.4				
Gemeinde	Aarau			Gerät-Typ	LSA
Kantonsstrassen-Nr.	K108			Gerät-Nr.	
Strassenname, Hausnummer	LSA Sauerländer			Büro	BVU / VT
Standort (z.B. Flurname)				Messperson	Hunkeler
Landeskoordinaten	Y / X 646'155 249'440			Auswertedatum	23.4.2011
Ausgewerteter Zeitraum	von 28.2.2011 00:00				
	bis 13.3.2011 23:00				
Grund der Zählung (Projekt)	Monitoring NK107				
Auftraggeber	BVU ATB				
Richtung 1	nach				
Richtung 2	nach Bahnhofstrasse				
Anzahl Spuren	1				
Bemerkungen	Daten ab LSA				

Durchschnittswerte (Messwerte der Zählperiode)

	Querschnitt		Richtung 2	LW-Anteil QS	
	Richtung 1	Richtung 1		%	Fz/Tag
	Fz/Tag	Fz/Tag	Fz/Tag		
Alle Tage (Mo-So)					
dTV-24	8'246		8'246	-	-
dTV-16 (06:00-22:00)	7'536		7'536	-	-
dTV-8 (22:00-06:00)	710		710	-	-
Alle Werktage (Mo-Fr)					
dWV-24	8'692		8'692	-	-
MSP (07-08 Uhr)	624		624	-	-
ASP (17-18 Uhr)	773		773	-	-

Durchschnittlicher Täglicher Verkehr (Auswertung DTV; Jahresdurchschnitt)

Kf	1.00		
DTV Jahr (dTV-24 * Kf)	8'246		8'246

Kf: Korrekturfaktor gemäss Liste Kanton Aargau

Stundenwerte (Durchschnitt Messwerte) Mo-Fr (Werktage)

	R1	R2		R1	R2
	Fz/h	Fz/h		Fz/h	Fz/h
00-01		44	12-13		437
01-02		22	13-14		556
02-03		16	14-15		531
03-04		19	15-16		559
04-05		42	16-17		673
05-06		118	17-18		773
06-07		370	18-19		638
07-08		624	19-20		513
08-09		483	20-21		340
09-10		409	21-22		268
10-11		430	22-23		241
11-12		460	23-24		127

Tagesdurchschnitte (Messwerte)

	Fz/Tag
Montag	8'382
Dienstag	8'507
Mittwoch	8'996
Donnerstag	8'695
Freitag	8'911
Samstag	8'296
Sonntag	5'977

Verkehrsdaten (Wochenzählungen)

Zählstelle	Nr. LSA 123.1				
Gemeinde	Suhr			Gerät-Typ	LSA
Kantonsstrassen-Nr.	K235 / K242			Gerät-Nr.	
Strassenname, Hausnummer	LSA Bären			Büro	BVU / VT
Standort (z.B. Flurname)				Messperson	Hunkeler
Landeskoordinaten	Y / X 648'670 247'120			Auswertedatum	23.4.2011
Ausgewerteter Zeitraum	von 17.3.2011 00:00				
	bis 30.3.2011 23:00				
Grund der Zählung (Projekt)	Monitoring NK107				
Auftraggeber	BVU ATB				
Richtung 1	nach Knoten Bären				
Richtung 2	nach Hunzenschwil				
Anzahl Spuren	2				
Bemerkungen	Daten ab LSA				

Durchschnittswerte (Messwerte der Zählperiode)

	Querschnitt			LW-Anteil QS	
	Richtung 1	Richtung 2		%	Fz/Tag
	Fz/Tag	Fz/Tag	Fz/Tag		
Alle Tage (Mo-So)					
dTV-24	17'161	8'175	8'986	-	-
dTV-16 (06:00-22:00)	15'560	7'419	8'141	-	-
dTV-8 (22:00-06:00)	1'601	755	845	-	-
Alle Werktage (Mo-Fr)					
dWV-24	18'154	8'591	9'563	-	-
MSP (07-08 Uhr)	1'090	430	660	-	-
ASP (17-18 Uhr)	1'188	537	651	-	-

Durchschnittlicher Täglicher Verkehr (Auswertung DTV; Jahresdurchschnitt)

Kf	1.00		
DTV Jahr (dTV-24 * Kf)	17'161	8'175	8'986

Kf: Korrekturfaktor gemäss Liste Kanton Aargau

Stundenwerte (Durchschnitt Messwerte) Mo-Fr (Werktage)

	R1	R2		R1	R2
	Fz/h	Fz/h		Fz/h	Fz/h
00-01	54	33	12-13	532	580
01-02	28	20	13-14	582	687
02-03	23	18	14-15	613	643
03-04	30	41	15-16	618	626
04-05	66	172	16-17	586	641
05-06	125	331	17-18	537	651
06-07	340	637	18-19	628	539
07-08	430	660	19-20	545	391
08-09	373	510	20-21	349	234
09-10	402	539	21-22	234	215
10-11	536	556	22-23	240	176
11-12	556	555	23-24	164	109

Tagesdurchschnitte (Messwerte)

	Fz/Tag
Montag	17'218
Dienstag	17'700
Mittwoch	18'300
Donnerstag	18'343
Freitag	19'242
Samstag	18'185
Sonntag	11'183

Verkehrsdaten (Wochenzählungen)

Zählstelle	Nr. LSA 123.2				
Gemeinde	Suhr			Gerät-Typ	LSA
Kantonsstrassen-Nr.	K235 / K242			Gerät-Nr.	
Strassenname, Hausnummer	LSA Bären			Büro	BVU / VT
Standort (z.B. Flurname)				Messperson	Hunkeler
Landeskoordinaten	Y / X 648'670 247'120			Auswertedatum	23.4.2011
Ausgewerteter Zeitraum	von 17.3.2011 00:00				
	bis 30.3.2011 23:00				
Grund der Zählung (Projekt)	Monitoring NK107				
Auftraggeber	BVU ATB				
Richtung 1	nach Knoten Bären				
Richtung 2	nach Knoten Kreuz				
Anzahl Spuren	2				
Bemerkungen	Daten ab LSA				

Durchschnittswerte (Messwerte der Zählperiode)

	Querschnitt			LW-Anteil QS	
	Richtung 1	Richtung 2		%	Fz/Tag
	Fz/Tag	Fz/Tag	Fz/Tag		
Alle Tage (Mo-So)					
dTV-24	25'476	13'059	12'418	-	-
dTV-16 (06:00-22:00)	23'165	11'893	11'272	-	-
dTV-8 (22:00-06:00)	2'311	1'165	1'146	-	-
Alle Werktage (Mo-Fr)					
dWV-24	27'271	14'074	13'197	-	-
MSP (07-08 Uhr)	1'832	1'125	707	-	-
ASP (17-18 Uhr)	1'884	971	913	-	-

Durchschnittlicher Täglicher Verkehr (Auswertung DTV; Jahresdurchschnitt)

Kf	1.00		
DTV Jahr (dTV-24 * Kf)	25'477	13'059	12'418

Kf: Korrekturfaktor gemäss Liste Kanton Aargau

Stundenwerte (Durchschnitt Messwerte) Mo-Fr (Werktage)

	R1	R2		R1	R2
	Fz/h	Fz/h		Fz/h	Fz/h
00-01	53	74	12-13	798	783
01-02	30	37	13-14	1'037	857
02-03	21	30	14-15	915	901
03-04	54	40	15-16	868	936
04-05	202	112	16-17	909	973
05-06	431	181	17-18	971	913
06-07	971	510	18-19	800	967
07-08	1'125	707	19-20	600	797
08-09	853	571	20-21	362	536
09-10	787	610	21-22	301	409
10-11	779	765	22-23	263	393
11-12	782	854	23-24	165	243

Tagesdurchschnitte (Messwerte)

	Fz/Tag
Montag	25'980
Dienstag	27'069
Mittwoch	27'534
Donnerstag	27'310
Freitag	28'489
Samstag	25'483
Sonntag	16'511

Verkehrsdaten (Wochenzählungen)

Zählstelle	Nr. LSA 123.3				
Gemeinde	Suhr			Gerät-Typ	LSA
Kantonsstrassen-Nr.	K235 / K242			Gerät-Nr.	
Strassenname, Hausnummer	LSA Bären			Büro	BVU / VT
Standort (z.B. Flurname)				Messperson	Hunkeler
Landeskoordinaten	Y / X 648'670 247'120			Auswertedatum	23.4.2011
Ausgewerteter Zeitraum	von 17.3.2011 00:00				
	bis 30.3.2011 23:00				
Grund der Zählung (Projekt)	Monitoring NK107				
Auftraggeber	BVU ATB				
Richtung 1	nach Knoten Bären				
Richtung 2	nach Bahnhof				
Anzahl Spuren	2				
Bemerkungen	Daten ab LSA				

Durchschnittswerte (Messwerte der Zählperiode)

	Querschnitt			LW-Anteil QS	
	Richtung 1	Richtung 2		%	Fz/Tag
	Fz/Tag	Fz/Tag	Fz/Tag		
Alle Tage (Mo-So)					
dTV-24	878	430	447	-	-
dTV-16 (06:00-22:00)	782	377	405	-	-
dTV-8 (22:00-06:00)	96	53	43	-	-
Alle Werktage (Mo-Fr)					
dWV-24	897	439	458	-	-
MSP (07-08 Uhr)	49	27	22	-	-
ASP (17-18 Uhr)	82	37	45	-	-

Durchschnittlicher Täglicher Verkehr (Auswertung DTV; Jahresdurchschnitt)

Kf	1.00		
DTV Jahr (dTV-24 * Kf)	877	430	447

Kf: Korrekturfaktor gemäss Liste Kanton Aargau

Stundenwerte (Durchschnitt Messwerte) Mo-Fr (Werktage)

	R1	R2		R1	R2
	Fz/h	Fz/h		Fz/h	Fz/h
00-01	3	3	12-13	23	28
01-02	2	1	13-14	27	27
02-03	2	1	14-15	28	30
03-04	1	2	15-16	28	26
04-05	5	4	16-17	30	35
05-06	12	5	17-18	37	45
06-07	25	28	18-19	31	38
07-08	27	22	19-20	24	26
08-09	19	20	20-21	14	15
09-10	20	21	21-22	14	12
10-11	24	23	22-23	12	13
11-12	23	26	23-24	9	9

Tagesdurchschnitte (Messwerte)

	Fz/Tag
Montag	837
Dienstag	871
Mittwoch	933
Donnerstag	898
Freitag	974
Samstag	958
Sonntag	718

Verkehrsdaten (Wochenzählungen)

Zählstelle	Nr. LSA 123.4				
Gemeinde	Suhr			Gerät-Typ	LSA
Kantonsstrassen-Nr.	K235 / K242			Gerät-Nr.	
Strassenname, Hausnummer	LSA Bären			Büro	BVU / VT
Standort (z.B. Flurname)				Messperson	Hunkeler
Landeskoordinaten	Y / X 648'670 247'120			Auswertedatum	23.4.2011
Ausgewerteter Zeitraum	von 17.3.2011 00:00				
	bis 30.3.2011 23:00				
Grund der Zählung (Projekt)	Monitoring NK107				
Auftraggeber	BVU ATB				
Richtung 1	nach Knoten Bären				
Richtung 2	nach Aarau				
Anzahl Spuren	2				
Bemerkungen	Daten ab LSA				

Durchschnittswerte (Messwerte der Zählperiode)

	Querschnitt			LW-Anteil QS	
	Richtung 1	Richtung 2		%	Fz/Tag
	Fz/Tag	Fz/Tag	Fz/Tag		
Alle Tage (Mo-So)					
dTV-24	13'839	7'098	6'741	-	-
dTV-16 (06:00-22:00)	12'656	6'459	6'197	-	-
dTV-8 (22:00-06:00)	1'183	639	545	-	-
Alle Werktage (Mo-Fr)					
dWV-24	14'704	7'514	7'190	-	-
MSP (07-08 Uhr)	1'000	409	592	-	-
ASP (17-18 Uhr)	1'032	550	482	-	-

Durchschnittlicher Täglicher Verkehr (Auswertung DTV; Jahresdurchschnitt)

Kf	1.00		
DTV Jahr (dTV-24 * Kf)	13'839	7'098	6'741

Kf: Korrekturfaktor gemäss Liste Kanton Aargau

Stundenwerte (Durchschnitt Messwerte) Mo-Fr (Werktage)

	R1	R2		R1	R2
	Fz/h	Fz/h		Fz/h	Fz/h
00-01	36	32	12-13	437	390
01-02	16	16	13-14	475	536
02-03	16	10	14-15	501	469
03-04	19	19	15-16	531	437
04-05	62	45	16-17	571	437
05-06	92	126	17-18	550	482
06-07	271	435	18-19	533	441
07-08	409	592	19-20	426	375
08-09	334	464	20-21	305	242
09-10	376	393	21-22	267	180
10-11	429	402	22-23	231	162
11-12	498	400	23-24	131	106

Tagesdurchschnitte (Messwerte)

	Fz/Tag
Montag	14'145
Dienstag	14'790
Mittwoch	14'934
Donnerstag	14'285
Freitag	15'398
Samstag	13'633
Sonntag	9'731

Verkehrsdaten (Wochenzählungen)

Zählstelle	Nr. LSA 124.1				
Gemeinde	Suhr			Gerät-Typ	LSA
Kantonsstrassen-Nr.	K235 / K242			Gerät-Nr.	
Strassenname, Hausnummer	Knoten Kreuz			Büro	BVU / VT
Standort (z.B. Flurname)				Messperson	Hunkeler
Landeskoordinaten	Y / X 648'395 246'800			Auswertedatum	23.4.2011
Ausgewerteter Zeitraum	von 17.3.2011 00:00				
	bis 30.3.2011 23:00				
Grund der Zählung (Projekt)	Monitoring NK107				
Auftraggeber	BVU ATB				
Richtung 1	nach Knoten Kreuz				
Richtung 2	nach Knoten Bären				
Anzahl Spuren	2				
Bemerkungen	Daten ab LSA				

Durchschnittswerte (Messwerte der Zählperiode)

	Querschnitt			LW-Anteil QS	
	Richtung 1	Richtung 2		%	Fz/Tag
	Fz/Tag	Fz/Tag	Fz/Tag		
Alle Tage (Mo-So)					
dTV-24	26'317	13'011	13'306	-	-
dTV-16 (06:00-22:00)	23'909	11'843	12'066	-	-
dTV-8 (22:00-06:00)	2'409	1'168	1'240	-	-
Alle Werktage (Mo-Fr)					
dWV-24	28'246	13'891	14'355	-	-
MSP (07-08 Uhr)	1'820	714	1'106	-	-
ASP (17-18 Uhr)	2'053	1'117	937	-	-

Durchschnittlicher Täglicher Verkehr (Auswertung DTV; Jahresdurchschnitt)

Kf	1.00		
DTV Jahr (dTV-24 * Kf)	26'317	13'011	13'306

Kf: Korrekturfaktor gemäss Liste Kanton Aargau

Stundenwerte (Durchschnitt Messwerte) Mo-Fr (Werktage)

	R1	R2		R1	R2
	Fz/h	Fz/h		Fz/h	Fz/h
00-01	76	55	12-13	837	812
01-02	37	32	13-14	882	1'048
02-03	34	26	14-15	923	917
03-04	43	56	15-16	973	865
04-05	110	202	16-17	1'108	915
05-06	180	448	17-18	1'117	937
06-07	509	981	18-19	1'056	794
07-08	714	1'106	19-20	821	598
08-09	576	841	20-21	541	380
09-10	620	822	21-22	414	330
10-11	779	871	22-23	403	295
11-12	894	840	23-24	246	186

Tagesdurchschnitte (Messwerte)

	Fz/Tag
Montag	26'904
Dienstag	28'250
Mittwoch	28'529
Donnerstag	28'080
Freitag	29'499
Samstag	26'090
Sonntag	16'909

Verkehrsdaten (Wochenzählungen)

Zählstelle	Nr. LSA 124.2				
Gemeinde	Suhr			Gerät-Typ	LSA
Kantonsstrassen-Nr.	K235 / K242			Gerät-Nr.	
Strassenname, Hausnummer	Knoten Kreuz			Büro	BVU / VT
Standort (z.B. Flurname)				Messperson	Hunkeler
Landeskoordinaten	Y / X 648'395 246'800			Auswertedatum	23.4.2011
Ausgewerteter Zeitraum	von 17.3.2011 00:00				
	bis 30.3.2011 23:00				
Grund der Zählung (Projekt)	Monitoring NK107				
Auftraggeber	BVU ATB				
Richtung 1	nach Knoten Kreuz				
Richtung 2	nach Entfelden				
Anzahl Spuren	2				
Bemerkungen	Daten ab LSA				

Durchschnittswerte (Messwerte der Zählperiode)

	Querschnitt			LW-Anteil QS	
	Richtung 1	Richtung 2		%	Fz/Tag
	Fz/Tag	Fz/Tag	Fz/Tag		
Alle Tage (Mo-So)					
dTV-24	12'866	6'064	6'802	-	-
dTV-16 (06:00-22:00)	11'846	5'560	6'286	-	-
dTV-8 (22:00-06:00)	1'021	505	516	-	-
Alle Werktage (Mo-Fr)					
dWV-24	13'974	6'616	7'359	-	-
MSP (07-08 Uhr)	929	488	440	-	-
ASP (17-18 Uhr)	1'040	482	558	-	-

Durchschnittlicher Täglicher Verkehr (Auswertung DTV; Jahresdurchschnitt)

Kf	1.00		
DTV Jahr (dTV-24 * Kf)	12'866	6'064	6'802

Kf: Korrekturfaktor gemäss Liste Kanton Aargau

Stundenwerte (Durchschnitt Messwerte) Mo-Fr (Werktage)

	R1	R2		R1	R2
	Fz/h	Fz/h		Fz/h	Fz/h
00-01	22	27	12-13	410	457
01-02	13	11	13-14	471	528
02-03	13	11	14-15	424	528
03-04	22	14	15-16	435	528
04-05	98	51	16-17	451	575
05-06	168	125	17-18	482	558
06-07	400	300	18-19	402	491
07-08	488	440	19-20	270	370
08-09	376	349	20-21	168	240
09-10	370	375	21-22	146	177
10-11	397	446	22-23	114	171
11-12	402	480	23-24	76	108

Tagesdurchschnitte (Messwerte)

	Fz/Tag
Montag	13'147
Dienstag	13'827
Mittwoch	14'179
Donnerstag	14'234
Freitag	14'514
Samstag	12'753
Sonntag	7'456

Verkehrsdaten (Wochenzählungen)

Zählstelle	Nr. LSA 124.3				
Gemeinde	Suhr			Gerät-Typ	LSA
Kantonsstrassen-Nr.	K235 / K242			Gerät-Nr.	
Strassenname, Hausnummer	Knoten Kreuz			Büro	BVU / VT
Standort (z.B. Flurname)				Messperson	Hunkeler
Landeskoordinaten	Y / X 648'395 246'800			Auswertedatum	23.4.2011
Ausgewerteter Zeitraum	von 17.3.2011 00:00				
	bis 30.3.2011 23:00				
Grund der Zählung (Projekt)	Monitoring NK107				
Auftraggeber	BVU ATB				
Richtung 1	nach Knoten Kreuz				
Richtung 2	nach Gränichen				
Anzahl Spuren	2				
Bemerkungen	Daten ab LSA				

Durchschnittswerte (Messwerte der Zählperiode)

	Querschnitt			LW-Anteil QS	
	Richtung 1	Richtung 2		%	Fz/Tag
	Fz/Tag	Fz/Tag	Fz/Tag		
Alle Tage (Mo-So)					
dTV-24	18'275	9'654	8'621	-	-
dTV-16 (06:00-22:00)	16'458	8'704	7'754	-	-
dTV-8 (22:00-06:00)	1'818	951	867	-	-
Alle Werktage (Mo-Fr)					
dWV-24	19'475	10'341	9'134	-	-
MSP (07-08 Uhr)	1'251	798	454	-	-
ASP (17-18 Uhr)	1'450	673	777	-	-

Durchschnittlicher Täglicher Verkehr (Auswertung DTV; Jahresdurchschnitt)

Kf	1.00		
DTV Jahr (dTV-24 * Kf)	18'275	9'654	8'621

Kf: Korrekturfaktor gemäss Liste Kanton Aargau

Stundenwerte (Durchschnitt Messwerte) Mo-Fr (Werktage)

	R1	R2		R1	R2
	Fz/h	Fz/h		Fz/h	Fz/h
00-01	44	60	12-13	555	534
01-02	23	30	13-14	772	549
02-03	19	29	14-15	689	590
03-04	47	42	15-16	609	624
04-05	149	104	16-17	650	720
05-06	364	139	17-18	673	777
06-07	733	361	18-19	563	736
07-08	798	454	19-20	466	590
08-09	641	403	20-21	285	374
09-10	569	361	21-22	242	295
10-11	549	408	22-23	215	266
11-12	559	534	23-24	129	158

Tagesdurchschnitte (Messwerte)

	Fz/Tag
Montag	18'417
Dienstag	19'320
Mittwoch	19'948
Donnerstag	19'656
Freitag	20'055
Samstag	18'064
Sonntag	12'503

Verkehrsdaten (Wochenzählungen)

Zählstelle	Nr. LSA 127.1				
Gemeinde	Aarau			Gerät-Typ	LSA
Kantonsstrassen-Nr.	K109			Gerät-Nr.	
Strassenname, Hausnummer	Kreisel Gais			Büro	BVU / VT
Standort (z.B. Flurname)				Messperson	Hunkeler
Landeskoordinaten	Y / X 646'700 249'195			Auswertedatum	23.4.2011
Ausgewerteter Zeitraum	von 28.2.2011 00:00				
	bis 13.3.2011 23:00				
Grund der Zählung (Projekt)	Monitoring NK107				
Auftraggeber	BVU ATB				
Richtung 1	nach Kreisel Gais				
Richtung 2	nach Kreuzplatz				
Anzahl Spuren	2				
Bemerkungen	Daten ab LSA				

Durchschnittswerte (Messwerte der Zählperiode)

	Querschnitt			LW-Anteil QS	
	Richtung 1	Richtung 2		%	Fz/Tag
	Fz/Tag	Fz/Tag	Fz/Tag		
Alle Tage (Mo-So)					
dTV-24	21'739	10'331	11'408	-	-
dTV-16 (06:00-22:00)	20'116	9'461	10'654	-	-
dTV-8 (22:00-06:00)	1'624	870	754	-	-
Alle Werktage (Mo-Fr)					
dWV-24	23'655	11'154	12'502	-	-
MSP (07-08 Uhr)	1'595	737	858	-	-
ASP (17-18 Uhr)	2'020	923	1'098	-	-

Durchschnittlicher Täglicher Verkehr (Auswertung DTV; Jahresdurchschnitt)

Kf	1.00		
DTV Jahr (dTV-24 * Kf)	21'739	10'331	11'408

Kf: Korrekturfaktor gemäss Liste Kanton Aargau

Stundenwerte (Durchschnitt Messwerte) Mo-Fr (Werktage)

	R1		R2	
	Fz/h	Fz/h	Fz/h	Fz/h
00-01	57	49	623	688
01-02	24	24	749	841
02-03	18	13	711	816
03-04	22	18	738	853
04-05	66	41	839	1'035
05-06	119	136	923	1'098
06-07	469	512	745	883
07-08	737	858	598	695
08-09	645	706	397	447
09-10	570	629	328	330
10-11	630	637	293	268
11-12	687	766	165	161

Tagesdurchschnitte (Messwerte)

	Fz/Tag
Montag	22'790
Dienstag	23'433
Mittwoch	24'127
Donnerstag	23'977
Freitag	23'981
Samstag	20'041
Sonntag	13'869

Verkehrsdaten (Wochenzählungen)

Zählstelle	Nr. LSA 127.2				
Gemeinde	Aarau			Gerät-Typ	LSA
Kantonsstrassen-Nr.	K109			Gerät-Nr.	
Strassenname, Hausnummer	Kreisel Gais			Büro	BVU / VT
Standort (z.B. Flurname)				Messperson	Hunkeler
Landeskoordinaten	Y / X 646'700 249'195			Auswertedatum	23.4.2011
Ausgewerteter Zeitraum	von 28.2.2011 00:00				
	bis 13.3.2011 23:00				
Grund der Zählung (Projekt)	Monitoring NK107				
Auftraggeber	BVU ATB				
Richtung 1	nach Kreisel Gais				
Richtung 2	nach Bavaria				
Anzahl Spuren	2				
Bemerkungen	Daten ab LSA				

Durchschnittswerte (Messwerte der Zählperiode)

	Querschnitt			LW-Anteil QS	
	Richtung 1	Richtung 2		%	Fz/Tag
	Fz/Tag	Fz/Tag	Fz/Tag		
Alle Tage (Mo-So)					
dTV-24	14'293	7'273	7'020	-	-
dTV-16 (06:00-22:00)	13'147	6'793	6'355	-	-
dTV-8 (22:00-06:00)	1'146	481	666	-	-
Alle Werktage (Mo-Fr)					
dWV-24	15'338	7'874	7'464	-	-
MSP (07-08 Uhr)	960	572	388	-	-
ASP (17-18 Uhr)	1'114	553	561	-	-

Durchschnittlicher Täglicher Verkehr (Auswertung DTV; Jahresdurchschnitt)

Kf	1.00		
DTV Jahr (dTV-24 * Kf)	14'293	7'273	7'020

Kf: Korrekturfaktor gemäss Liste Kanton Aargau

Stundenwerte (Durchschnitt Messwerte) Mo-Fr (Werktage)

	R1	R2		R1	R2
	Fz/h	Fz/h		Fz/h	Fz/h
00-01	27	40	12-13	429	424
01-02	11	18	13-14	578	495
02-03	7	15	14-15	558	488
03-04	8	19	15-16	563	501
04-05	32	68	16-17	602	531
05-06	91	102	17-18	553	561
06-07	321	299	18-19	508	500
07-08	572	388	19-20	422	426
08-09	489	382	20-21	276	287
09-10	439	393	21-22	190	266
10-11	441	442	22-23	185	213
11-12	473	486	23-24	97	120

Tagesdurchschnitte (Messwerte)

	Fz/Tag
Montag	14'798
Dienstag	15'200
Mittwoch	15'512
Donnerstag	15'526
Freitag	15'684
Samstag	13'909
Sonntag	9'464

Verkehrsdaten (Wochenzählungen)

Zählstelle	Nr. LSA 127.3				
Gemeinde	Aarau			Gerät-Typ	LSA
Kantonsstrassen-Nr.	K109			Gerät-Nr.	
Strassenname, Hausnummer	Kreisel Gais			Büro	BVU / VT
Standort (z.B. Flurname)				Messperson	Hunkeler
Landeskoordinaten	Y / X 646'700 249'195			Auswertedatum	23.4.2011
Ausgewerteter Zeitraum	von 28.2.2011 00:00				
	bis 13.3.2011 23:00				
Grund der Zählung (Projekt)	Monitoring NK107				
Auftraggeber	BVU ATB				
Richtung 1	nach Kreisel Gais				
Richtung 2	nach Kreisel Rosengarten				
Anzahl Spuren	2				
Bemerkungen	Daten ab LSA				

Durchschnittswerte (Messwerte der Zählperiode)

	Querschnitt			LW-Anteil QS	
	Richtung 1 Fz/Tag	Richtung 1 Fz/Tag	Richtung 2 Fz/Tag	%	Fz/Tag
Alle Tage (Mo-So)					
dTV-24	15'463	7'879	7'584	-	-
dTV-16 (06:00-22:00)	14'479	7'408	7'071	-	-
dTV-8 (22:00-06:00)	984	471	513	-	-

Alle Werktage (Mo-Fr)

	Richtung 1 Fz/Tag	Richtung 1 Fz/Tag	Richtung 2 Fz/Tag	%	Fz/Tag
dWV-24	17'436	8'927	8'510	-	-
MSP (07-08 Uhr)	1'424	667	757	-	-
ASP (17-18 Uhr)	1'500	793	707	-	-

Durchschnittlicher Täglicher Verkehr (Auswertung DTV; Jahresdurchschnitt)

Kf	1.00		
DTV Jahr (dTV-24 * Kf)	15'463	7'879	7'584

Kf: Korrekturfaktor gemäss Liste Kanton Aargau

Stundenwerte (Durchschnitt Messwerte) Mo-Fr (Werktage)

	R1 Fz/h	R2 Fz/h		R1 Fz/h	R2 Fz/h
00-01	28	33	12-13	516	468
01-02	15	15	13-14	605	596
02-03	8	8	14-15	540	525
03-04	12	10	15-16	580	549
04-05	41	43	16-17	715	633
05-06	108	84	17-18	793	707
06-07	420	412	18-19	622	558
07-08	667	757	19-20	446	420
08-09	536	559	20-21	281	264
09-10	447	418	21-22	246	202
10-11	472	456	22-23	164	196
11-12	572	500	23-24	94	97

Tagesdurchschnitte (Messwerte)

	Fz/Tag
Montag	16'851
Dienstag	17'385
Mittwoch	17'906
Donnerstag	17'629
Freitag	17'440
Samstag	12'617
Sonntag	8'449

Verkehrsdaten (Wochenzählungen)

Zählstelle	Nr.	LSA 127.4			
Gemeinde		Aarau		Gerät-Typ	LSA
Kantonsstrassen-Nr.		K109		Gerät-Nr.	
Strassenname, Hausnummer		Kreisel Gais		Büro	BVU / VT
Standort (z.B. Flurname)				Messperson	Hunkeler
Landeskoordinaten	Y / X	646'700	249'195	Auswertedatum	23.4.2011
Ausgewerteter Zeitraum	von	28.2.2011	00:00		
	bis	13.3.2011	23:00		
Grund der Zählung (Projekt)		Monitoring NK107			
Auftraggeber		BVU ATB			
Richtung 1	nach	Kreisel Gais			
Richtung 2	nach	Industriestrasse Buchs			
Anzahl Spuren		2			
Bemerkungen		Daten ab LSA			

Durchschnittswerte (Messwerte der Zählperiode)

	Querschnitt			LW-Anteil QS	
	Richtung 1 Fz/Tag	Richtung 1 Fz/Tag	Richtung 2 Fz/Tag	%	Fz/Tag
Alle Tage (Mo-So)					
dTV-24	3'107	1'773	1'334	-	-
dTV-16 (06:00-22:00)	2'931	1'677	1'254	-	-
dTV-8 (22:00-06:00)	176	96	80	-	-

Alle Werktage (Mo-Fr)

	Richtung 1 Fz/Tag	Richtung 1 Fz/Tag	Richtung 2 Fz/Tag	%	Fz/Tag
dWV-24	3'575	2'060	1'515	-	-
MSP (07-08 Uhr)	252	151	100	-	-
ASP (17-18 Uhr)	352	223	128	-	-

Durchschnittlicher Täglicher Verkehr (Auswertung DTV; Jahresdurchschnitt)

Kf	1.00		
DTV Jahr (dTV-24 * Kf)	3'107	1'773	1'334

Kf: Korrekturfaktor gemäss Liste Kanton Aargau

Stundenwerte (Durchschnitt Messwerte) Mo-Fr (Werktage)

	R1 Fz/h	R2 Fz/h		R1 Fz/h	R2 Fz/h
00-01	3	5	12-13	113	99
01-02	4	3	13-14	136	121
02-03	3	3	14-15	137	97
03-04	4	2	15-16	135	101
04-05	16	11	16-17	173	115
05-06	16	23	17-18	223	128
06-07	70	63	18-19	165	114
07-08	151	100	19-20	115	73
08-09	96	98	20-21	65	45
09-10	87	78	21-22	51	32
10-11	99	80	22-23	43	27
11-12	144	90	23-24	13	10

Tagesdurchschnitte (Messwerte)

	Fz/Tag
Montag	3'633
Dienstag	3'545
Mittwoch	3'527
Donnerstag	3'592
Freitag	3'608
Samstag	2'749
Sonntag	1'131

Verkehrsdaten (Wochenzählungen)

Zählstelle	Nr. LSA 133.1				
Gemeinde	Unterefelden			Gerät-Typ	LSA
Kantonsstrassen-Nr.	K235			Gerät-Nr.	
Strassenname, Hausnummer	Knoten Touring			Büro	BVU / VT
Standort (z.B. Flurname)				Messperson	Hunkeler
Landeskoordinaten	Y / X 646'620 245'635			Auswertedatum	23.4.2011
Ausgewerteter Zeitraum	von 28.2.2011 00:00				
	bis 13.3.2011 23:00				
Grund der Zählung (Projekt)	Monitoring NK107				
Auftraggeber	BVU ATB				
Richtung 1	nach LSA Touring				
Richtung 2	nach Suhr				
Anzahl Spuren	2				
Bemerkungen	Daten ab LSA				

Durchschnittswerte (Messwerte der Zählperiode)

	Querschnitt			LW-Anteil QS	
	Richtung 1	Richtung 2		%	Fz/Tag
	Fz/Tag	Fz/Tag	Fz/Tag		
Alle Tage (Mo-So)					
dTV-24	12'457	6'403	6'054	-	-
dTV-16 (06:00-22:00)	11'449	5'894	5'555	-	-
dTV-8 (22:00-06:00)	1'008	509	500	-	-
Alle Werktage (Mo-Fr)					
dWV-24	13'599	6'929	6'670	-	-
MSP (07-08 Uhr)	923	385	537	-	-
ASP (17-18 Uhr)	1'101	597	505	-	-

Durchschnittlicher Täglicher Verkehr (Auswertung DTV; Jahresdurchschnitt)

Kf	1.00		
DTV Jahr (dTV-24 * Kf)	12'457	6'403	6'054

Kf: Korrekturfaktor gemäss Liste Kanton Aargau

Stundenwerte (Durchschnitt Messwerte) Mo-Fr (Werktage)

	R1	R2		R1	R2
	Fz/h	Fz/h		Fz/h	Fz/h
00-01	29	20	12-13	436	418
01-02	16	12	13-14	466	517
02-03	10	13	14-15	485	438
03-04	14	22	15-16	505	418
04-05	54	100	16-17	545	448
05-06	113	165	17-18	597	505
06-07	279	412	18-19	480	395
07-08	385	537	19-20	347	262
08-09	312	378	20-21	228	159
09-10	319	364	21-22	168	133
10-11	404	371	22-23	169	117
11-12	464	389	23-24	106	78

Tagesdurchschnitte (Messwerte)

	Fz/Tag
Montag	12'925
Dienstag	13'205
Mittwoch	13'868
Donnerstag	13'636
Freitag	14'391
Samstag	12'427
Sonntag	6'790

Verkehrsdaten (Wochenzählungen)

Zählstelle	Nr. 135SCH.1				
Gemeinde	Unterefelden			Gerät-Typ	LSA
Kantonsstrassen-Nr.	K108 Suhrentalstrasse			Gerät-Nr.	
Strassenname, Hausnummer	Knoten Schinhuet			Büro	BVU / VT
Standort (z.B. Flurname)				Messperson	Hunkeler
Landeskoordinaten	Y / X 646'540 245'855			Auswertedatum	23.4.2011
Ausgewerteter Zeitraum	von 28.2.2011 00:00				
	bis 13.3.2011 23:00				
Grund der Zählung (Projekt)	Monitoring NK107				
Auftraggeber	BVU ATB				
Richtung 1	nach Kreisel Schinhuet				
Richtung 2	nach Kreisel Weltimatt				
Anzahl Spuren	2				
Bemerkungen	Daten ab LSA				

Durchschnittswerte (Messwerte der Zählperiode)

	Querschnitt			LW-Anteil QS	
	Richtung 1	Richtung 2		%	Fz/Tag
	Fz/Tag	Fz/Tag	Fz/Tag		
Alle Tage (Mo-So)					
dTV-24	18'610	9'165	9'445	-	-
dTV-16 (06:00-22:00)	17'274	8'516	8'758	-	-
dTV-8 (22:00-06:00)	1'336	648	688	-	-
Alle Werktage (Mo-Fr)					
dWV-24	20'744	10'192	10'552	-	-
MSP (07-08 Uhr)	1'736	1'124	612	-	-
ASP (17-18 Uhr)	1'880	776	1'104	-	-

Durchschnittlicher Täglicher Verkehr (Auswertung DTV; Jahresdurchschnitt)

Kf	1.00		
DTV Jahr (dTV-24 * Kf)	18'610	9'165	9'445

Kf: Korrekturfaktor gemäss Liste Kanton Aargau

Stundenwerte (Durchschnitt Messwerte) Mo-Fr (Werktage)

	R1	R2		R1	R2
	Fz/h	Fz/h		Fz/h	Fz/h
00-01	38	43	12-13	568	617
01-02	27	16	13-14	705	627
02-03	19	12	14-15	609	615
03-04	20	13	15-16	616	731
04-05	68	60	16-17	685	1'038
05-06	191	169	17-18	776	1'104
06-07	697	494	18-19	643	824
07-08	1'124	612	19-20	432	509
08-09	737	439	20-21	235	341
09-10	541	439	21-22	170	281
10-11	504	526	22-23	163	235
11-12	513	680	23-24	111	128

Tagesdurchschnitte (Messwerte)

	Fz/Tag
Montag	19'729
Dienstag	20'473
Mittwoch	21'138
Donnerstag	21'036
Freitag	21'375
Samstag	16'893
Sonntag	9'669

Verkehrsdaten (Wochenzählungen)

Zählstelle	Nr. 135SCH.2				
Gemeinde	Unterefelden			Gerät-Typ	LSA
Kantonsstrassen-Nr.	K108 Suhrentalstrasse			Gerät-Nr.	
Strassenname, Hausnummer	Knoten Schinhuet			Büro	BVU / VT
Standort (z.B. Flurname)				Messperson	Hunkeler
Landeskoordinaten	Y / X 646'540 245'855			Auswertedatum	23.4.2011
Ausgewerteter Zeitraum	von 28.2.2011 00:00				
	bis 13.3.2011 23:00				
Grund der Zählung (Projekt)	Monitoring NK107				
Auftraggeber	BVU ATB				
Richtung 1	nach Kreisel Schinhuet				
Richtung 2	nach Distelberg				
Anzahl Spuren	2				
Bemerkungen	Daten ab LSA				

Durchschnittswerte (Messwerte der Zählperiode)

	Querschnitt			LW-Anteil QS	
	Richtung 1	Richtung 2		%	Fz/Tag
	Fz/Tag	Fz/Tag	Fz/Tag		
Alle Tage (Mo-So)					
dTV-24	13'906	6'731	7'176	-	-
dTV-16 (06:00-22:00)	12'866	6'209	6'657	-	-
dTV-8 (22:00-06:00)	1'041	522	518	-	-
Alle Werktage (Mo-Fr)					
dWV-24	15'409	7'474	7'935	-	-
MSP (07-08 Uhr)	1'311	446	864	-	-
ASP (17-18 Uhr)	1'347	783	564	-	-

Durchschnittlicher Täglicher Verkehr (Auswertung DTV; Jahresdurchschnitt)

Kf	1.00		
DTV Jahr (dTV-24 * Kf)	13'907	6'731	7'176

Kf: Korrekturfaktor gemäss Liste Kanton Aargau

Stundenwerte (Durchschnitt Messwerte) Mo-Fr (Werktage)

	R1	R2		R1	R2
	Fz/h	Fz/h		Fz/h	Fz/h
00-01	36	32	12-13	420	416
01-02	12	27	13-14	416	568
02-03	8	17	14-15	418	483
03-04	11	19	15-16	499	481
04-05	34	39	16-17	737	510
05-06	95	130	17-18	783	564
06-07	337	577	18-19	577	511
07-08	446	864	19-20	371	364
08-09	342	577	20-21	267	193
09-10	316	408	21-22	224	150
10-11	361	388	22-23	197	136
11-12	463	386	23-24	101	95

Tagesdurchschnitte (Messwerte)

	Fz/Tag
Montag	14'537
Dienstag	15'287
Mittwoch	15'843
Donnerstag	15'700
Freitag	15'700
Samstag	12'427
Sonntag	7'885

Verkehrsdaten (Wochenzählungen)

Zählstelle	Nr. 135SCH.3				
Gemeinde	Unterefelden			Gerät-Typ	LSA
Kantonsstrassen-Nr.	K108 Suhrentalstrasse			Gerät-Nr.	
Strassenname, Hausnummer	Knoten Schinhuet			Büro	BVU / VT
Standort (z.B. Flurname)				Messperson	Hunkeler
Landeskoordinaten	Y / X 646'540 245'855			Auswertedatum	23.4.2011
Ausgewerteter Zeitraum	von 28.2.2011 00:00				
	bis 13.3.2011 23:00				
Grund der Zählung (Projekt)	Monitoring NK107				
Auftraggeber	BVU ATB				
Richtung 1	nach Kreisel Schinhuet				
Richtung 2	nach Kreisel Brand				
Anzahl Spuren	2				
Bemerkungen	Daten ab LSA				

Durchschnittswerte (Messwerte der Zählperiode)

	Querschnitt			LW-Anteil QS	
	Richtung 1	Richtung 2		%	Fz/Tag
	Fz/Tag	Fz/Tag	Fz/Tag		
Alle Tage (Mo-So)					
dTV-24	9'741	5'371	4'370	-	-
dTV-16 (06:00-22:00)	9'183	5'062	4'121	-	-
dTV-8 (22:00-06:00)	558	309	249	-	-

Alle Werktage (Mo-Fr)

dWV-24	10'993	6'089	4'904	-	-
MSP (07-08 Uhr)	747	339	409	-	-
ASP (17-18 Uhr)	1'031	566	466	-	-

Durchschnittlicher Täglicher Verkehr (Auswertung DTV; Jahresdurchschnitt)

Kf	1.00		
DTV Jahr (dTV-24 * Kf)	9'741	5'371	4'370

Kf: Korrekturfaktor gemäss Liste Kanton Aargau

Stundenwerte (Durchschnitt Messwerte) Mo-Fr (Werktage)

	R1	R2		R1	R2
	Fz/h	Fz/h		Fz/h	Fz/h
00-01	12	11	12-13	388	325
01-02	9	5	13-14	437	333
02-03	6	5	14-15	419	321
03-04	6	8	15-16	452	330
04-05	37	37	16-17	551	396
05-06	130	83	17-18	566	466
06-07	268	195	18-19	439	323
07-08	339	409	19-20	243	172
08-09	278	313	20-21	135	104
09-10	311	286	21-22	107	69
10-11	384	293	22-23	77	66
11-12	450	313	23-24	48	40

Tagesdurchschnitte (Messwerte)

	Fz/Tag
Montag	10'601
Dienstag	10'610
Mittwoch	11'090
Donnerstag	10'969
Freitag	11'721
Samstag	9'632
Sonntag	3'600

Verkehrsdaten (Wochenzählungen)

Zählstelle	Nr. LSA 139.1				
Gemeinde	Aarau			Gerät-Typ	LSA
Kantonsstrassen-Nr.	K107			Gerät-Nr.	
Strassenname, Hausnummer	Kreisel Telli			Büro	BVU / VT
Standort (z.B. Flurname)				Messperson	Hunkeler
Landeskoordinaten	Y / X 647'525 250'140			Auswertedatum	23.4.2011
Ausgewerteter Zeitraum	von 28.2.2011 00:00				
	bis 13.3.2011 23:00				
Grund der Zählung (Projekt)	Monitoring NK107				
Auftraggeber	BVU ATB				
Richtung 1	nach Kreisel Telli				
Richtung 2	nach Suhrebrücke				
Anzahl Spuren	2				
Bemerkungen	Daten ab LSA				

Durchschnittswerte (Messwerte der Zählperiode)

	Querschnitt			LW-Anteil QS	
	Richtung 1	Richtung 2		%	Fz/Tag
	Fz/Tag	Fz/Tag	Fz/Tag		
Alle Tage (Mo-So)					
dTV-24	21'590	10'488	11'102	-	-
dTV-16 (06:00-22:00)	19'850	9'713	10'137	-	-
dTV-8 (22:00-06:00)	1'740	775	965	-	-
Alle Werktage (Mo-Fr)					
dWV-24	23'846	11'638	12'209	-	-
MSP (07-08 Uhr)	1'888	1'012	876	-	-
ASP (17-18 Uhr)	1'930	961	970	-	-

Durchschnittlicher Täglicher Verkehr (Auswertung DTV; Jahresdurchschnitt)

Kf	1.00		
DTV Jahr (dTV-24 * Kf)	21'590	10'488	11'102

Kf: Korrekturfaktor gemäss Liste Kanton Aargau

Stundenwerte (Durchschnitt Messwerte) Mo-Fr (Werktage)

	R1	R2		R1	R2
	Fz/h	Fz/h		Fz/h	Fz/h
00-01	47	42	12-13	698	733
01-02	28	26	13-14	810	831
02-03	16	27	14-15	742	782
03-04	28	50	15-16	818	865
04-05	101	171	16-17	917	983
05-06	254	347	17-18	961	970
06-07	627	745	18-19	727	694
07-08	1'012	876	19-20	467	484
08-09	730	666	20-21	295	331
09-10	583	632	21-22	208	244
10-11	628	662	22-23	172	183
11-12	668	762	23-24	101	103

Tagesdurchschnitte (Messwerte)

	Fz/Tag
Montag	22'723
Dienstag	24'024
Mittwoch	24'063
Donnerstag	23'842
Freitag	24'612
Samstag	19'738
Sonntag	12'177

Verkehrsdaten (Wochenzählungen)

Zählstelle	Nr. LSA 139.2				
Gemeinde	Aarau			Gerät-Typ	LSA
Kantonsstrassen-Nr.	K107			Gerät-Nr.	
Strassenname, Hausnummer	Kreisel Telli			Büro	BVU / VT
Standort (z.B. Flurname)				Messperson	Hunkeler
Landeskoordinaten	Y / X 647'525 250'140			Auswertedatum	23.4.2011
Ausgewerteter Zeitraum	von 28.2.2011 00:00				
	bis 13.3.2011 23:00				
Grund der Zählung (Projekt)	Monitoring NK107				
Auftraggeber	BVU ATB				
Richtung 1	nach Kreisel Telli				
Richtung 2	nach Telli				
Anzahl Spuren	2				
Bemerkungen	Daten ab LSA				

Durchschnittswerte (Messwerte der Zählperiode)

	Querschnitt			LW-Anteil QS	
	Richtung 1	Richtung 2		%	Fz/Tag
	Fz/Tag	Fz/Tag	Fz/Tag		
Alle Tage (Mo-So)					
dTV-24	16'658	8'601	8'057	-	-
dTV-16 (06:00-22:00)	15'328	7'895	7'432	-	-
dTV-8 (22:00-06:00)	1'331	706	625	-	-
Alle Werktage (Mo-Fr)					
dWV-24	18'399	9'488	8'911	-	-
MSP (07-08 Uhr)	1'436	526	911	-	-
ASP (17-18 Uhr)	1'451	837	615	-	-

Durchschnittlicher Täglicher Verkehr (Auswertung DTV; Jahresdurchschnitt)

Kf	1.00		
DTV Jahr (dTV-24 * Kf)	16'658	8'601	8'057

Kf: Korrekturfaktor gemäss Liste Kanton Aargau

Stundenwerte (Durchschnitt Messwerte) Mo-Fr (Werktage)

	R1	R2		R1	R2
	Fz/h	Fz/h		Fz/h	Fz/h
00-01	35	37	12-13	597	541
01-02	21	24	13-14	638	666
02-03	24	14	14-15	627	581
03-04	36	24	15-16	720	592
04-05	109	87	16-17	845	626
05-06	209	218	17-18	837	615
06-07	438	548	18-19	574	469
07-08	526	911	19-20	379	332
08-09	451	645	20-21	273	212
09-10	494	487	21-22	208	136
10-11	560	488	22-23	155	114
11-12	648	486	23-24	85	61

Tagesdurchschnitte (Messwerte)

	Fz/Tag
Montag	17'572
Dienstag	18'508
Mittwoch	18'587
Donnerstag	18'425
Freitag	18'934
Samstag	15'533
Sonntag	9'089

Verkehrsdaten (Wochenzählungen)

Zählstelle	Nr.	LSA 140.1			
Gemeinde		Aarau		Gerät-Typ	LSA
Kantonsstrassen-Nr.		NK110		Gerät-Nr.	
Strassenname, Hausnummer		LSA Mühlematt		Büro	BVU / VT
Standort (z.B. Flurname)		Sauerländertunnel		Messperson	Hunkeler
Landeskoordinaten	Y / X	646'160	249'580	Auswertedatum	23.4.2011
Ausgewerteter Zeitraum	von	28.2.2011	00:00		
	bis	13.3.2011	23:00		
Grund der Zählung (Projekt)		Monitoring NK107			
Auftraggeber		BVU ATB			
Richtung 1	nach	LSA Mühlematt			
Richtung 2	nach	Kettenbrücke			
Anzahl Spuren		2			
Bemerkungen		Daten ab LSA			

Durchschnittswerte (Messwerte der Zählperiode)

	Querschnitt			LW-Anteil QS	
	Richtung 1	Richtung 2		%	Fz/Tag
	Fz/Tag	Fz/Tag	Fz/Tag		
Alle Tage (Mo-So)					
dTV-24	22'356	10'127	12'230	-	-
dTV-16 (06:00-22:00)	20'688	9'323	11'364	-	-
dTV-8 (22:00-06:00)	1'669	803	865	-	-
Alle Werktage (Mo-Fr)					
dWV-24	24'073	10'913	13'160	-	-
MSP (07-08 Uhr)	1'718	903	815	-	-
ASP (17-18 Uhr)	2'022	851	1'172	-	-

Durchschnittlicher Täglicher Verkehr (Auswertung DTV; Jahresdurchschnitt)

Kf	1.00		
DTV Jahr (dTV-24 * Kf)	22'357	10'127	12'230

Kf: Korrekturfaktor gemäss Liste Kanton Aargau

Stundenwerte (Durchschnitt Messwerte) Mo-Fr (Werktage)

	R1	R2		R1	R2
	Fz/h	Fz/h		Fz/h	Fz/h
00-01	48	64	12-13	581	738
01-02	20	23	13-14	790	834
02-03	16	17	14-15	689	843
03-04	21	24	15-16	697	883
04-05	66	40	16-17	829	1'051
05-06	161	108	17-18	851	1'172
06-07	636	462	18-19	672	996
07-08	903	815	19-20	521	755
08-09	673	724	20-21	323	495
09-10	590	633	21-22	260	374
10-11	586	730	22-23	238	317
11-12	605	864	23-24	140	197

Tagesdurchschnitte (Messwerte)

	Fz/Tag
Montag	22'735
Dienstag	24'026
Mittwoch	24'718
Donnerstag	24'368
Freitag	24'550
Samstag	21'504
Sonntag	14'638

Verkehrsdaten (Wochenzählungen)

Zählstelle	Nr.	LSA 140.2			
Gemeinde		Aarau		Gerät-Typ	LSA
Kantonsstrassen-Nr.		NK110		Gerät-Nr.	
Strassenname, Hausnummer		LSA Mühlematt		Büro	BVU / VT
Standort (z.B. Flurname)		Sauerländertunnel		Messperson	Hunkeler
Landeskoordinaten	Y / X	646'160	249'580	Auswertedatum	23.4.2011
Ausgewerteter Zeitraum	von	28.2.2011	00:00		
	bis	13.3.2011	23:00		
Grund der Zählung (Projekt)		Monitoring NK107			
Auftraggeber		BVU ATB			
Richtung 1	nach	LSA Mühlematt			
Richtung 2	nach	Kreisel Telli			
Anzahl Spuren		2			
Bemerkungen		Daten ab LSA			

Durchschnittswerte (Messwerte der Zählperiode)

	Querschnitt			LW-Anteil QS	
	Richtung 1	Richtung 2		%	Fz/Tag
	Fz/Tag	Fz/Tag	Fz/Tag		
Alle Tage (Mo-So)					
dTV-24	11'138	4'738	6'399	-	-
dTV-16 (06:00-22:00)	10'358	4'444	5'915	-	-
dTV-8 (22:00-06:00)	779	294	485	-	-
Alle Werktage (Mo-Fr)					
dWV-24	12'009	5'122	6'887	-	-
MSP (07-08 Uhr)	918	365	553	-	-
ASP (17-18 Uhr)	959	436	523	-	-

Durchschnittlicher Täglicher Verkehr (Auswertung DTV; Jahresdurchschnitt)

Kf	1.00		
DTV Jahr (dTV-24 * Kf)	11'137	4'738	6'399

Kf: Korrekturfaktor gemäss Liste Kanton Aargau

Stundenwerte (Durchschnitt Messwerte) Mo-Fr (Werktage)

	R1	R2		R1	R2
	Fz/h	Fz/h		Fz/h	Fz/h
00-01	21	30	12-13	285	362
01-02	6	12	13-14	355	505
02-03	7	10	14-15	355	455
03-04	11	15	15-16	363	451
04-05	15	35	16-17	405	525
05-06	40	102	17-18	436	523
06-07	152	388	18-19	359	419
07-08	365	553	19-20	259	318
08-09	316	435	20-21	171	203
09-10	260	393	21-22	128	161
10-11	302	390	22-23	106	139
11-12	349	380	23-24	58	84

Tagesdurchschnitte (Messwerte)

	Fz/Tag
Montag	11'308
Dienstag	11'931
Mittwoch	12'288
Donnerstag	12'168
Freitag	12'385
Samstag	11'159
Sonntag	6'768

Verkehrsdaten (Wochenzählungen)

Zählstelle	Nr.	LSA 140.3			
Gemeinde		Aarau		Gerät-Typ	LSA
Kantonsstrassen-Nr.		NK110		Gerät-Nr.	
Strassenname, Hausnummer		LSA Mühlematt		Büro	BVU / VT
Standort (z.B. Flurname)		Sauerländertunnel		Messperson	Hunkeler
Landeskoordinaten	Y / X	646'160	249'580	Auswertedatum	23.4.2011
Ausgewerteter Zeitraum	von	28.2.2011	00:00		
	bis	13.3.2011	23:00		
Grund der Zählung (Projekt)		Monitoring NK107			
Auftraggeber		BVU ATB			
Richtung 1	nach	LSA Mühlematt			
Richtung 2	nach	Kreuzplatz			
Anzahl Spuren		2			
Bemerkungen		Daten ab LSA			

Durchschnittswerte (Messwerte der Zählperiode)

	Querschnitt			LW-Anteil QS	
	Richtung 1	Richtung 2		%	Fz/Tag
	Fz/Tag	Fz/Tag	Fz/Tag		
Alle Tage (Mo-So)					
dTV-24	11'219	7'491	3'728	-	-
dTV-16 (06:00-22:00)	10'329	6'920	3'409	-	-
dTV-8 (22:00-06:00)	890	571	319	-	-
Alle Werktage (Mo-Fr)					
dWV-24	12'064	8'038	4'026	-	-
MSP (07-08 Uhr)	800	450	350	-	-
ASP (17-18 Uhr)	1'063	736	328	-	-

Durchschnittlicher Täglicher Verkehr (Auswertung DTV; Jahresdurchschnitt)

Kf	1.00		
DTV Jahr (dTV-24 * Kf)	11'219	7'491	3'728

Kf: Korrekturfaktor gemäss Liste Kanton Aargau

Stundenwerte (Durchschnitt Messwerte) Mo-Fr (Werktage)

	R1	R2		R1	R2
	Fz/h	Fz/h		Fz/h	Fz/h
00-01	43	18	12-13	454	219
01-02	17	8	13-14	479	285
02-03	10	5	14-15	488	234
03-04	13	6	15-16	520	246
04-05	25	31	16-17	646	304
05-06	69	58	17-18	736	328
06-07	310	248	18-19	637	253
07-08	450	350	19-20	496	203
08-09	409	238	20-21	324	120
09-10	373	197	21-22	246	99
10-11	428	196	22-23	212	99
11-12	515	225	23-24	140	56

Tagesdurchschnitte (Messwerte)

	Fz/Tag
Montag	11'436
Dienstag	12'098
Mittwoch	12'435
Donnerstag	12'208
Freitag	12'171
Samstag	10'352
Sonntag	7'877

Verkehrsdaten (Wochenzählungen)

Zählstelle	Nr.	LSA 140.4			
Gemeinde		Aarau		Gerät-Typ	LSA
Kantonsstrassen-Nr.		NK110		Gerät-Nr.	
Strassenname, Hausnummer		LSA Mühlematt		Büro	BVU / VT
Standort (z.B. Flurname)		Sauerländertunnel		Messperson	Hunkeler
Landeskoordinaten	Y / X	646'160	249'580	Auswertedatum	23.4.2011
Ausgewerteter Zeitraum	von	28.2.2011	00:00		
	bis	13.3.2011	23:00		
Grund der Zählung (Projekt)		Monitoring NK107			
Auftraggeber		BVU ATB			
Richtung 1	nach	Kreisel Telli			
Richtung 2	nach	LSA Tellistrasse			
Anzahl Spuren		2			
Bemerkungen		Daten ab LSA			

Durchschnittswerte (Messwerte der Zählperiode)

	Querschnitt			LW-Anteil QS	
	Richtung 1	Richtung 2		%	Fz/Tag
	Fz/Tag	Fz/Tag	Fz/Tag		
Alle Tage (Mo-So)					
dTV-24	14'596	6'926	7'670	-	-
dTV-16 (06:00-22:00)	13'538	6'455	7'083	-	-
dTV-8 (22:00-06:00)	1'058	472	587	-	-
Alle Werktage (Mo-Fr)					
dWV-24	15'812	7'492	8'321	-	-
MSP (07-08 Uhr)	1'160	558	602	-	-
ASP (17-18 Uhr)	1'297	642	655	-	-

Durchschnittlicher Täglicher Verkehr (Auswertung DTV; Jahresdurchschnitt)

Kf	1.00		
DTV Jahr (dTV-24 * Kf)	14'596	6'926	7'670

Kf: Korrekturfaktor gemäss Liste Kanton Aargau

Stundenwerte (Durchschnitt Messwerte) Mo-Fr (Werktage)

	R1	R2		R1	R2
	Fz/h	Fz/h		Fz/h	Fz/h
00-01	30	35	12-13	426	467
01-02	13	21	13-14	527	587
02-03	11	17	14-15	498	561
03-04	19	16	15-16	504	558
04-05	31	40	16-17	583	651
05-06	74	117	17-18	642	655
06-07	271	417	18-19	508	542
07-08	558	602	19-20	393	403
08-09	430	465	20-21	274	265
09-10	358	451	21-22	202	202
10-11	416	467	22-23	162	176
11-12	477	501	23-24	85	105

Tagesdurchschnitte (Messwerte)

	Fz/Tag
Montag	14'950
Dienstag	15'597
Mittwoch	16'061
Donnerstag	16'107
Freitag	16'376
Samstag	14'532
Sonntag	8'591

Verkehrsdaten (Wochenzählungen)

Zählstelle	Nr. LSA 141.1				
Gemeinde	Küttigen			Gerät-Typ	LSA
Kantonsstrassen-Nr.	K107 / K470			Gerät-Nr.	
Strassenname, Hausnummer	Kreisel Süd Bibersteinerstrasse			Büro	BVU / VT
Standort (z.B. Flurname)				Messperson	Hunkeler
Landeskoordinaten	Y / X 647'500 251'250			Auswertedatum	23.4.2011
Ausgewerteter Zeitraum	von 28.2.2011 00:00				
	bis 13.3.2011 23:00				
Grund der Zählung (Projekt)	Monitoring NK107				
Auftraggeber	BVU ATB				
Richtung 1	nach Kreisel Süd				
Richtung 2	nach Aarau				
Anzahl Spuren	2				
Bemerkungen	Daten ab LSA				

Durchschnittswerte (Messwerte der Zählperiode)

	Querschnitt			LW-Anteil QS	
	Richtung 1	Richtung 2		%	Fz/Tag
	Fz/Tag	Fz/Tag	Fz/Tag		
Alle Tage (Mo-So)					
dTV-24	9'573	4'710	4'863	-	-
dTV-16 (06:00-22:00)	8'938	4'411	4'528	-	-
dTV-8 (22:00-06:00)	635	299	336	-	-
Alle Werktage (Mo-Fr)					
dWV-24	10'530	5'214	5'317	-	-
MSP (07-08 Uhr)	898	296	602	-	-
ASP (17-18 Uhr)	1'061	660	400	-	-

Durchschnittlicher Täglicher Verkehr (Auswertung DTV; Jahresdurchschnitt)

Kf	1.00		
DTV Jahr (dTV-24 * Kf)	9'573	4'710	4'863

Kf: Korrekturfaktor gemäss Liste Kanton Aargau

Stundenwerte (Durchschnitt Messwerte) Mo-Fr (Werktage)

	R1	R2		R1	R2
	Fz/h	Fz/h		Fz/h	Fz/h
00-01	22	17	12-13	293	263
01-02	9	10	13-14	291	376
02-03	8	6	14-15	294	311
03-04	7	12	15-16	339	313
04-05	20	46	16-17	484	345
05-06	48	124	17-18	660	400
06-07	191	443	18-19	492	305
07-08	296	602	19-20	267	228
08-09	221	373	20-21	159	139
09-10	207	271	21-22	134	94
10-11	262	251	22-23	114	81
11-12	327	259	23-24	73	46

Tagesdurchschnitte (Messwerte)

	Fz/Tag
Montag	9'796
Dienstag	10'391
Mittwoch	10'767
Donnerstag	10'694
Freitag	11'028
Samstag	8'657
Sonntag	5'718

Verkehrsdaten (Wochenzählungen)

Zählstelle	Nr.	LSA 141.2		Gerät-Typ	LSA
Gemeinde		Küttigen		Gerät-Nr.	
Kantonsstrassen-Nr.		K107 / K470		Büro	BVU / VT
Strassenname, Hausnummer		Kreisel Süd Bibersteinerstrasse		Messperson	Hunkeler
Standort (z.B. Flurname)				Auswertedatum	23.4.2011
Landeskoordinaten	Y / X	647'500	251'250		
Ausgewerteter Zeitraum	von	28.2.2011	00:00		
	bis	13.3.2011	23:00		
Grund der Zählung (Projekt)		Monitoring NK107			
Auftraggeber		BVU ATB			
Richtung 1	nach	Kreisel Süd			
Richtung 2	nach	Staffelegg			
Anzahl Spuren		2			
Bemerkungen		Daten ab LSA			

Durchschnittswerte (Messwerte der Zählperiode)

	Querschnitt			LW-Anteil QS	
	Richtung 1	Richtung 2		%	Fz/Tag
	Fz/Tag	Fz/Tag	Fz/Tag		
Alle Tage (Mo-So)					
dTV-24	7'047	3'415	3'632	-	-
dTV-16 (06:00-22:00)	6'581	3'171	3'410	-	-
dTV-8 (22:00-06:00)	466	244	222	-	-

Alle Werktage (Mo-Fr)

	Richtung 1	Richtung 2		%	Fz/Tag
	Fz/Tag	Fz/Tag	Fz/Tag		
dWV-24	7'738	3'713	4'025	-	-
MSP (07-08 Uhr)	661	400	261	-	-
ASP (17-18 Uhr)	794	317	477	-	-

Durchschnittlicher Täglicher Verkehr (Auswertung DTV; Jahresdurchschnitt)

Kf	1.00		
DTV Jahr (dTV-24 * Kf)	7'047	3'415	3'632

Kf: Korrekturfaktor gemäss Liste Kanton Aargau

Stundenwerte (Durchschnitt Messwerte) Mo-Fr (Werktage)

	R1	R2		R1	R2
	Fz/h	Fz/h		Fz/h	Fz/h
00-01	15	15	12-13	177	207
01-02	9	8	13-14	237	239
02-03	5	7	14-15	221	241
03-04	9	5	15-16	228	277
04-05	38	20	16-17	258	378
05-06	73	53	17-18	317	477
06-07	278	204	18-19	233	319
07-08	400	261	19-20	158	168
08-09	257	200	20-21	102	103
09-10	174	191	21-22	67	83
10-11	178	215	22-23	60	74
11-12	180	236	23-24	38	45

Tagesdurchschnitte (Messwerte)

	Fz/Tag
Montag	7'194
Dienstag	7'579
Mittwoch	8'007
Donnerstag	7'858
Freitag	8'077
Samstag	6'358
Sonntag	4'297

Verkehrsdaten (Wochenzählungen)

Zählstelle	Nr. LSA 141.3				
Gemeinde	Küttigen			Gerät-Typ	LSA
Kantonsstrassen-Nr.	K107 / K470			Gerät-Nr.	
Strassenname, Hausnummer	Kreisel Süd Bibersteinerstrasse			Büro	BVU / VT
Standort (z.B. Flurname)				Messperson	Hunkeler
Landeskoordinaten	Y / X 647'500 251'250			Auswertedatum	23.4.2011
Ausgewerteter Zeitraum	von 28.2.2011 00:00				
	bis 13.3.2011 23:00				
Grund der Zählung (Projekt)	Monitoring NK107				
Auftraggeber	BVU ATB				
Richtung 1	nach Kreisel Süd				
Richtung 2	nach Küttigen / Rombach				
Anzahl Spuren	2				
Bemerkungen	Daten ab LSA				

Durchschnittswerte (Messwerte der Zählperiode)

	Querschnitt			LW-Anteil QS	
	Richtung 1	Richtung 2		%	Fz/Tag
	Fz/Tag	Fz/Tag	Fz/Tag		
Alle Tage (Mo-So)					
dTV-24	4'698	2'526	2'172	-	-
dTV-16 (06:00-22:00)	4'418	2'370	2'048	-	-
dTV-8 (22:00-06:00)	281	157	124	-	-
Alle Werktage (Mo-Fr)					
dWV-24	5'136	2'731	2'404	-	-
MSP (07-08 Uhr)	406	253	153	-	-
ASP (17-18 Uhr)	530	222	309	-	-

Durchschnittlicher Täglicher Verkehr (Auswertung DTV; Jahresdurchschnitt)

Kf	1.00		
DTV Jahr (dTV-24 * Kf)	4'698	2'526	2'172

Kf: Korrekturfaktor gemäss Liste Kanton Aargau

Stundenwerte (Durchschnitt Messwerte) Mo-Fr (Werktage)

	R1	R2		R1	R2
	Fz/h	Fz/h		Fz/h	Fz/h
00-01	7	8	12-13	153	135
01-02	4	3	13-14	196	141
02-03	2	2	14-15	164	130
03-04	5	2	15-16	172	143
04-05	16	4	16-17	206	214
05-06	48	11	17-18	222	309
06-07	200	69	18-19	168	239
07-08	253	153	19-20	121	133
08-09	169	111	20-21	73	70
09-10	139	101	21-22	55	60
10-11	135	121	22-23	46	49
11-12	151	160	23-24	27	38

Tagesdurchschnitte (Messwerte)

	Fz/Tag
Montag	4'862
Dienstag	5'084
Mittwoch	5'240
Donnerstag	5'213
Freitag	5'308
Samstag	4'257
Sonntag	2'967

Verkehrsdaten (Wochenzählungen)

Zählstelle	Nr.	LSA 141.4			
Gemeinde		Küttigen		Gerät-Typ	LSA
Kantonsstrassen-Nr.		K107 / K470		Gerät-Nr.	
Strassenname, Hausnummer		Kreisel Süd Bibersteinerstrasse		Büro	BVU / VT
Standort (z.B. Flurname)				Messperson	Hunkeler
Landeskoordinaten	Y / X	647'500	251'250	Auswertedatum	23.4.2011
Ausgewerteter Zeitraum	von	28.2.2011	00:00		
	bis	13.3.2011	23:00		
Grund der Zählung (Projekt)		Monitoring NK107			
Auftraggeber		BVU ATB			
Richtung 1	nach	Kreisel Süd			
Richtung 2	nach	Biberstein			
Anzahl Spuren		2			
Bemerkungen		Daten ab LSA			

Durchschnittswerte (Messwerte der Zählperiode)

	Querschnitt			LW-Anteil QS	
	Richtung 1	Richtung 2		%	Fz/Tag
	Fz/Tag	Fz/Tag	Fz/Tag		
Alle Tage (Mo-So)					
dTV-24	2'891	1'435	1'456	-	-
dTV-16 (06:00-22:00)	2'708	1'350	1'359	-	-
dTV-8 (22:00-06:00)	183	85	98	-	-
Alle Werktage (Mo-Fr)					
dWV-24	3'132	1'560	1'572	-	-
MSP (07-08 Uhr)	237	149	88	-	-
ASP (17-18 Uhr)	318	150	168	-	-

Durchschnittlicher Täglicher Verkehr (Auswertung DTV; Jahresdurchschnitt)

Kf	1.00		
DTV Jahr (dTV-24 * Kf)	2'891	1'435	1'456

Kf: Korrekturfaktor gemäss Liste Kanton Aargau

Stundenwerte (Durchschnitt Messwerte) Mo-Fr (Werktage)

	R1	R2		R1	R2
	Fz/h	Fz/h		Fz/h	Fz/h
00-01	2	6	12-13	78	106
01-02	2	3	13-14	113	89
02-03	1	2	14-15	92	96
03-04	3	3	15-16	92	103
04-05	5	3	16-17	115	127
05-06	26	8	17-18	150	168
06-07	97	56	18-19	109	140
07-08	149	88	19-20	74	93
08-09	96	68	20-21	34	56
09-10	88	65	21-22	28	47
10-11	86	83	22-23	22	38
11-12	84	101	23-24	15	25

Tagesdurchschnitte (Messwerte)

	Fz/Tag
Montag	2'934
Dienstag	3'093
Mittwoch	3'219
Donnerstag	3'199
Freitag	3'245
Samstag	2'564
Sonntag	2'030

4. Erhebungen ab Detektor

21	Bernstrasse West, Suhr
52	Hauptstrasse, Aarau
119	Schönenwerderstrasse, Aarau
347	Entfelderstrasse, Aarau
501	Tellstrasse, Aarau
656	Hauptstrasse, Frick
665	Erlinsbacherstrasse, Aarau
670	Lenzburgerstrasse, Buchs
794	Tramstrasse, Suhr
813	Aarauenerstrasse, Ruppertswil
822	Suhrentalstrasse, Oberentfelden
916	Hauptstrasse, Frick
985	Bernstrasse Ost, Suhr
1042	Schachenstrasse, Aarau
1392	Aaretalstrasse, Aarau
1500	Staffeleggstrasse, Denbüren
1523	Oberfeldstrasse, Gränichen
1528	Hauptstrasse, Hunzenschwil
5012	Südallee, Aarau
5017	Herzogstrasse, Aarau

Wochentabelle

Stundenwerte - Durchschnitt

Querschnitt: 0021 SUHR K235
 Richtungen: Entfelden, Suhr
 Spuren: 1, 2
 Klassen: PW, LW, LW+
 Zeitraum: Di 01.03.2011 bis Mo 28.03.2011
 Diverses: Feiertage NICHT ignoriert, Behinderungen NICHT ignoriert

Stundenwerte:

Anzahl Tage	4	4	4	4	4	4	4				
Wochentag:	Mo	Di	Mi	Do	Fr	Sa	So	Mo-So	Mo-Fr	Di-Do	Sa-So
00-01:	26	42	58	58	60	156	203	86	49	53	180
01-02:	22	27	26	26	32	91	134	51	27	26	112
02-03:	18	24	21	20	21	56	64	32	21	22	60
03-04:	28	34	34	34	36	46	64	39	33	34	55
04-05:	141	144	146	143	135	86	58	122	142	144	72
05-06:	238	250	267	252	258	108	34	201	253	256	71
06-07:	650	655	668	656	639	157	60	498	654	660	109
07-08:	864	893	882	901	880	324	67	687	884	892	196
08-09:	620	644	665	688	668	531	142	565	657	666	336
09-10:	613	606	643	716	684	780	263	615	652	655	522
10-11:	645	726	709	796	790	940	341	707	733	744	641
11-12:	734	793	806	848	864	1'021	465	790	809	815	743
12-13:	777	764	839	844	860	976	473	791	817	816	725
13-14:	915	926	982	918	969	1'086	517	902	942	942	802
14-15:	851	834	899	866	926	1'101	597	868	875	866	849
15-16:	862	836	899	874	938	1'037	606	864	882	870	821
16-17:	958	942	982	948	1'028	926	630	916	972	957	778
17-18:	1'056	1'041	1'068	1'058	1'074	807	602	958	1'059	1'056	704
18-19:	843	857	855	894	926	673	506	793	875	869	589
19-20:	550	573	590	636	675	411	403	548	605	600	407
20-21:	343	372	372	401	450	321	304	366	388	382	312
21-22:	292	274	316	282	344	258	197	280	302	291	228
22-23:	224	286	268	283	322	272	148	257	277	279	210
23-00:	124	162	158	170	268	250	83	174	177	163	166

Tageswerte:

00-24:	12'393	12'704	13'152	13'314	13'848	12'415	6'960	12'112	13'082	13'057	9'688
06-22:	11'573	11'736	12'175	12'327	12'715	11'350	6'173	11'150	12'105	12'079	8'762
22-06:	820	967	978	987	1'132	1'064	787	962	977	977	926

Morgenspitze:

Stundenwert:	864	893	882	901	880	324	67	687	884	892	196
% von 00-24:	7%	7%	7%	7%	6%	3%	1%	6%	7%	7%	2%

Abendspitze:

Stundenwert:	1'056	1'041	1'068	1'058	1'074	807	602	958	1'059	1'056	704
% von 00-24:	9%	8%	8%	8%	8%	7%	9%	8%	8%	8%	7%

Wochentagsfaktor und LSV-Werte:

Faktor:											
Nt:	723	734	761	770	795	709	386	697	757	755	548
Nt2:	8%	8%	8%	8%	7%	2%	1%	7%	8%	8%	2%
Nn:	103	121	122	123	142	133	98	120	122	122	116
Nn2:	8%	8%	9%	8%	7%	4%	1%	7%	8%	8%	3%

Wochentabelle

Stundenwerte - Durchschnitt

Querschnitt: 0021 SUHR K235
 Richtungen: Entfelden
 Spuren: 1
 Klassen: PW, LW, LW+
 Zeitraum: Di 01.03.2011 bis Mo 28.03.2011
 Diverses: Feiertage NICHT ignoriert, Behinderungen NICHT ignoriert

Stundenwerte:

Anzahl Tage	4	4	4	4	4	4	4				
Wochentag:	Mo	Di	Mi	Do	Fr	Sa	So	Mo-So	Mo-Fr	Di-Do	Sa-So
00-01:	13	27	31	33	33	90	110	48	28	30	100
01-02:	11	14	14	11	17	48	72	27	14	13	60
02-03:	7	14	8	9	11	27	38	16	10	10	33
03-04:	12	14	14	14	16	24	36	18	14	14	30
04-05:	46	48	50	50	47	36	33	44	48	50	35
05-06:	97	98	114	105	107	45	16	83	104	106	30
06-07:	272	264	273	273	258	79	33	207	268	270	56
07-08:	362	381	374	366	384	144	30	292	373	374	87
08-09:	279	291	299	299	306	242	56	253	295	296	149
09-10:	310	292	312	333	332	380	122	297	316	312	251
10-11:	334	389	376	421	416	484	184	372	388	396	334
11-12:	403	448	444	460	462	530	236	426	443	450	384
12-13:	412	391	430	450	455	518	256	416	428	424	387
13-14:	442	464	487	450	471	568	277	451	463	467	423
14-15:	472	454	480	462	500	570	320	466	474	465	445
15-16:	480	465	481	496	506	558	332	474	486	480	445
16-17:	532	521	551	527	560	494	358	506	538	533	426
17-18:	566	568	563	553	582	452	340	518	566	561	396
18-19:	471	460	477	505	487	393	264	437	480	481	328
19-20:	309	334	340	362	374	219	218	308	344	346	218
20-21:	187	212	215	248	267	184	168	212	226	225	176
21-22:	164	148	178	156	194	143	103	155	168	160	123
22-23:	131	162	154	166	201	150	86	150	163	161	118
23-00:	72	96	92	98	155	138	43	99	103	95	90

Tageswerte:

00-24:	6'386	6'555	6'757	6'845	7'142	6'518	3'731	6'276	6'737	6'719	5'124
06-22:	5'996	6'082	6'280	6'359	6'554	5'959	3'298	5'790	6'254	6'240	4'628
22-06:	390	473	477	486	588	558	434	487	483	479	496

Morgenspitze:

Stundenwert:	362	381	374	366	384	144	30	292	373	374	87
% von 00-24:	6%	6%	6%	5%	5%	2%	1%	5%	6%	6%	2%

Abendspitze:

Stundenwert:	566	568	563	553	582	452	340	518	566	561	396
% von 00-24:	9%	9%	8%	8%	8%	7%	9%	8%	8%	8%	8%

Wochentagsfaktor und LSV-Werte:

Faktor:											
Nt:	375	380	393	397	410	372	206	362	391	390	289
Nt2:	8%	8%	8%	8%	7%	2%	1%	6%	8%	8%	2%
Nn:	49	59	60	61	74	70	54	61	60	60	62
Nn2:	9%	8%	10%	9%	7%	4%	1%	7%	8%	9%	3%

Wochentabelle

Stundenwerte - Durchschnitt

Querschnitt: 0021 SUHR K235
 Richtungen: Suhr
 Spuren: 2
 Klassen: PW, LW, LW+
 Zeitraum: Di 01.03.2011 bis Mo 28.03.2011
 Diverses: Feiertage NICHT ignoriert, Behinderungen NICHT ignoriert

Stundenwerte:

Anzahl Tage	4	4	4	4	4	4	4				
Wochentag:	Mo	Di	Mi	Do	Fr	Sa	So	Mo-So	Mo-Fr	Di-Do	Sa-So
00-01:	12	14	27	25	27	66	94	38	21	22	80
01-02:	10	13	12	15	15	42	62	24	13	13	52
02-03:	11	10	14	12	10	29	26	16	11	12	27
03-04:	16	20	20	21	20	22	28	21	19	20	25
04-05:	94	95	96	92	88	50	25	77	93	95	37
05-06:	140	151	153	148	150	63	18	118	148	150	40
06-07:	377	391	395	384	382	78	27	290	386	390	53
07-08:	502	512	508	535	496	180	38	396	510	518	109
08-09:	341	353	366	389	362	289	86	312	362	369	188
09-10:	304	314	330	383	352	400	141	318	337	342	270
10-11:	310	337	333	376	373	456	157	335	346	349	306
11-12:	332	345	362	388	402	490	229	364	366	365	360
12-13:	365	373	409	394	405	458	216	374	389	392	337
13-14:	473	462	495	468	498	518	240	451	479	475	379
14-15:	379	380	418	405	426	530	277	402	402	401	404
15-16:	382	371	418	378	432	479	274	391	396	389	376
16-17:	426	421	432	421	468	431	272	410	434	425	352
17-18:	490	473	505	506	492	355	262	440	493	495	308
18-19:	372	398	378	388	439	280	242	357	395	388	261
19-20:	241	238	249	275	300	192	186	240	261	254	189
20-21:	156	160	157	153	183	138	135	154	162	156	136
21-22:	128	126	138	126	150	116	94	125	134	130	105
22-23:	93	124	114	116	121	122	62	107	114	118	92
23-00:	52	66	66	72	114	112	40	75	74	68	76

Tageswerte:

00-24:	6'007	6'149	6'395	6'469	6'706	5'897	3'229	5'836	6'345	6'338	4'563
06-22:	5'576	5'655	5'894	5'968	6'162	5'391	2'876	5'360	5'851	5'839	4'133
22-06:	430	494	501	501	544	506	354	476	494	498	430

Morgenspitze:

Stundenwert:	502	512	508	535	496	180	38	396	510	518	109
% von 00-24:	8%	8%	8%	8%	7%	3%	1%	7%	8%	8%	2%

Abendspitze:

Stundenwert:	490	473	505	506	492	355	262	440	493	495	308
% von 00-24:	8%	8%	8%	8%	7%	6%	8%	8%	8%	8%	7%

Wochentagsfaktor und LSV-Werte:

Faktor:											
Nt:	349	353	368	373	385	337	180	335	366	365	258
Nt2:	8%	9%	9%	9%	8%	3%	1%	7%	9%	9%	2%
Nn:	54	62	63	63	68	63	44	59	62	62	54
Nn2:	8%	8%	8%	7%	7%	4%	1%	6%	7%	8%	3%

Wochentabelle

Stundenwerte - Durchschnitt

Querschnitt: 0052 ROHR K244
 Richtungen: Rohr, Ruppenswil
 Spuren: 1, 2
 Klassen: PW, LW, LW+
 Zeitraum: Mi 23.03.2011 bis Di 29.03.2011
 Diverses: Feiertage NICHT ignoriert, Behinderungen NICHT ignoriert

Stundenwerte:

Anzahl Tage	1	1	1	1	1	1	1				
Wochentag:	Mo	Di	Mi	Do	Fr	Sa	So	Mo-So	Mo-Fr	Di-Do	Sa-So
00-01:	9	20	26	24	35	77	108	43	23	23	92
01-02:	6	6	7	7	5	36	76	20	6	7	56
02-03:	3	9	8	6	6	40	0	10	6	8	20
03-04:	5	6	10	10	3	22	51	15	7	9	36
04-05:	16	18	17	20	21	17	45	22	18	18	31
05-06:	77	71	74	68	73	36	34	62	73	71	35
06-07:	376	390	385	395	378	82	28	291	385	390	55
07-08:	519	528	531	527	537	199	45	412	528	529	122
08-09:	378	383	399	377	379	327	81	332	383	386	204
09-10:	298	333	304	335	366	407	151	313	327	324	279
10-11:	353	366	428	373	423	483	192	374	389	389	338
11-12:	399	410	401	413	432	481	237	396	411	408	359
12-13:	367	395	381	382	436	441	241	378	392	386	341
13-14:	441	472	494	465	530	432	267	443	480	477	350
14-15:	366	466	449	474	486	391	350	426	448	463	370
15-16:	401	459	498	498	579	405	383	460	487	485	394
16-17:	547	623	578	605	677	416	416	552	606	602	416
17-18:	736	830	813	799	705	384	374	663	777	814	379
18-19:	477	521	511	510	476	286	353	448	499	514	320
19-20:	264	273	294	331	272	235	192	266	287	299	214
20-21:	143	221	183	186	179	165	137	173	182	197	151
21-22:	111	145	157	152	130	115	111	132	139	151	113
22-23:	101	132	104	117	134	123	56	110	118	118	90
23-00:	40	47	53	62	124	127	24	68	65	54	76

Tageswerte:

00-24:	6'433	7'124	7'105	7'136	7'386	5'727	3'952	6'409	7'037	7'122	4'840
06-22:	6'176	6'815	6'806	6'822	6'985	5'249	3'558	6'059	6'721	6'814	4'404
22-06:	257	309	299	314	401	478	394	350	316	307	436

Morgenspitze:

Stundenwert:	519	528	531	527	537	199	45	412	528	529	122
% von 00-24:	8%	7%	8%	7%	7%	4%	1%	6%	8%	7%	3%

Abendspitze:

Stundenwert:	736	830	813	799	705	384	374	663	777	814	379
% von 00-24:	11%	12%	11%	11%	10%	7%	10%	10%	11%	11%	8%

Wochentagsfaktor und LSV-Werte:

Faktor:											
Nt:	386	426	425	426	437	328	222	379	420	426	275
Nt2:	6%	6%	5%	5%	5%	2%	1%	5%	5%	5%	2%
Nn:	32	39	37	39	50	60	49	44	40	38	54
Nn2:	3%	3%	2%	3%	3%	2%	1%	2%	3%	3%	1%

Wochentabelle

Stundenwerte - Durchschnitt

Querschnitt: 0052 ROHR K244
 Richtungen: Rohr
 Spuren: 1
 Klassen: PW, LW, LW+
 Zeitraum: Mi 23.03.2011 bis Di 29.03.2011
 Diverses: Feiertage NICHT ignoriert, Behinderungen NICHT ignoriert

Stundenwerte:

Anzahl Tage	1	1	1	1	1	1	1				
Wochentag:	Mo	Di	Mi	Do	Fr	Sa	So	Mo-So	Mo-Fr	Di-Do	Sa-So
00-01:	6	9	15	13	23	46	52	23	13	12	49
01-02:	4	4	4	5	3	16	41	11	4	4	28
02-03:	1	9	5	4	5	21	0	6	5	6	10
03-04:	2	4	5	4	1	11	34	9	3	4	22
04-05:	4	4	6	11	6	9	32	10	6	7	20
05-06:	38	36	37	29	34	22	25	32	35	34	24
06-07:	182	190	188	192	182	43	13	141	187	190	28
07-08:	286	293	287	268	293	112	23	223	285	283	68
08-09:	212	220	214	221	223	210	51	193	218	218	130
09-10:	154	202	159	192	223	233	94	180	186	184	164
10-11:	192	198	223	199	210	247	103	196	204	207	175
11-12:	201	205	201	203	190	247	132	197	200	203	190
12-13:	185	205	185	199	231	237	130	196	201	196	184
13-14:	233	254	268	253	298	260	156	246	261	258	208
14-15:	188	248	251	240	256	223	219	232	237	246	221
15-16:	203	278	262	273	326	201	210	250	268	271	206
16-17:	309	346	323	337	374	221	224	305	338	335	222
17-18:	365	412	427	401	343	199	202	336	390	413	200
18-19:	230	271	271	285	244	158	210	238	260	276	184
19-20:	148	142	153	156	154	131	94	140	151	150	112
20-21:	71	112	100	96	100	78	86	92	96	103	82
21-22:	63	71	80	71	75	56	57	68	72	74	56
22-23:	52	65	53	64	78	55	30	57	62	61	42
23-00:	27	20	25	39	64	67	9	36	35	28	38

Tageswerte:

00-24:	3'356	3'798	3'742	3'755	3'936	3'103	2'227	3'417	3'717	3'765	2'665
06-22:	3'222	3'647	3'592	3'586	3'722	2'856	2'004	3'233	3'554	3'608	2'430
22-06:	134	151	150	169	214	247	223	184	164	157	235

Morgenspitze:

Stundenwert:	286	293	287	268	293	112	23	223	285	283	68
% von 00-24:	9%	8%	8%	7%	7%	4%	1%	7%	8%	8%	3%

Abendspitze:

Stundenwert:	365	412	427	401	343	199	202	336	390	413	200
% von 00-24:	11%	11%	11%	11%	9%	6%	9%	10%	11%	11%	8%

Wochentagsfaktor und LSV-Werte:

Faktor:											
Nt:	201	228	224	224	233	178	125	202	222	226	152
Nt2:	6%	6%	5%	5%	5%	2%	1%	5%	5%	5%	2%
Nn:	17	19	19	21	27	31	28	23	20	20	29
Nn2:	5%	3%	3%	2%	2%	1%	0%	2%	3%	3%	1%

Wochentabelle

Stundenwerte - Durchschnitt

Querschnitt: 0052 ROHR K244
 Richtungen: Ruppertswil
 Spuren: 2
 Klassen: PW, LW, LW+
 Zeitraum: Mi 23.03.2011 bis Di 29.03.2011
 Diverses: Feiertage NICHT ignoriert, Behinderungen NICHT ignoriert

Stundenwerte:

Anzahl Tage	1	1	1	1	1	1	1				
Wochentag:	Mo	Di	Mi	Do	Fr	Sa	So	Mo-So	Mo-Fr	Di-Do	Sa-So
00-01:	3	11	11	11	12	31	56	19	10	11	44
01-02:	2	2	3	2	2	20	35	9	2	2	28
02-03:	2	0	3	2	1	19	0	4	2	2	10
03-04:	3	2	5	6	2	11	17	7	4	4	14
04-05:	12	14	11	9	15	8	13	12	12	11	10
05-06:	39	35	37	39	39	14	9	30	38	37	12
06-07:	194	200	197	203	196	39	15	149	198	200	27
07-08:	233	235	244	259	244	87	22	189	243	246	54
08-09:	166	163	185	156	156	117	30	139	165	168	74
09-10:	144	131	145	143	143	174	57	134	141	140	116
10-11:	161	168	205	174	213	236	89	178	184	182	162
11-12:	198	205	200	210	242	234	105	199	211	205	170
12-13:	182	190	196	183	205	204	111	182	191	190	158
13-14:	208	218	226	212	232	172	111	197	219	219	142
14-15:	178	218	198	234	230	168	131	194	212	217	150
15-16:	198	181	236	225	253	204	173	210	219	214	188
16-17:	238	277	255	268	303	195	192	247	268	267	194
17-18:	371	418	386	398	362	185	172	327	387	401	178
18-19:	247	250	240	225	232	128	143	209	239	238	136
19-20:	116	131	141	175	118	104	98	126	136	149	101
20-21:	72	109	83	90	79	87	51	82	87	94	69
21-22:	48	74	77	81	55	59	54	64	67	77	56
22-23:	49	67	51	53	56	68	26	53	55	57	47
23-00:	13	27	28	23	60	60	15	32	30	26	38

Tageswerte:

00-24:	3'077	3'326	3'363	3'381	3'450	2'624	1'725	2'992	3'319	3'357	2'174
06-22:	2'954	3'168	3'214	3'236	3'263	2'393	1'554	2'826	3'167	3'206	1'974
22-06:	123	158	149	145	187	231	171	166	152	151	201

Morgenspitze:

Stundenwert:	233	235	244	259	244	87	22	189	243	246	54
% von 00-24:	8%	7%	7%	8%	7%	3%	1%	6%	7%	7%	3%

Abendspitze:

Stundenwert:	371	418	386	398	362	185	172	327	387	401	178
% von 00-24:	12%	13%	12%	12%	11%	7%	10%	11%	12%	12%	8%

Wochentagsfaktor und LSV-Werte:

Faktor:											
Nt:	185	198	201	202	204	150	97	177	198	200	123
Nt2:	5%	5%	5%	6%	5%	2%	1%	5%	5%	5%	2%
Nn:	15	20	19	18	23	29	21	21	19	19	25
Nn2:	2%	3%	1%	3%	3%	2%	1%	2%	3%	2%	2%

Wochentabelle

Stundenwerte - Durchschnitt

Querschnitt: 0119 AARAU K109
 Richtungen: Schönenwerd, Aarau
 Spuren: 1, 2
 Klassen: PW, LW, LW+
 Zeitraum: Di 01.03.2011 bis Mo 28.03.2011
 Diverses: Feiertage NICHT ignoriert, Behinderungen NICHT ignoriert

Stundenwerte:

Anzahl Tage	4	4	4	4	4	4	4				
Wochentag:	Mo	Di	Mi	Do	Fr	Sa	So	Mo-So	Mo-Fr	Di-Do	Sa-So
00-01:	57	63	70	80	80	194	246	113	70	71	220
01-02:	27	37	38	39	39	130	180	70	36	38	155
02-03:	23	32	25	28	31	91	90	46	28	28	91
03-04:	30	38	38	32	39	66	100	49	35	36	83
04-05:	120	110	113	123	118	90	87	109	117	115	88
05-06:	280	285	276	288	274	107	76	227	281	283	92
06-07:	718	733	734	702	682	174	82	547	714	723	128
07-08:	731	775	738	757	734	306	78	588	747	757	192
08-09:	543	564	563	601	582	390	145	484	571	576	268
09-10:	449	472	471	492	496	488	251	446	476	478	370
10-11:	474	499	507	522	528	615	311	494	506	510	463
11-12:	494	551	557	592	572	684	405	551	553	567	545
12-13:	519	516	556	543	558	704	455	550	538	538	580
13-14:	645	650	664	655	685	724	497	646	660	656	611
14-15:	590	619	656	616	704	797	588	653	637	630	692
15-16:	613	648	645	628	696	720	622	653	646	640	671
16-17:	724	754	768	750	812	718	669	742	762	757	694
17-18:	836	840	852	828	784	661	633	776	828	840	647
18-19:	696	722	737	744	730	516	528	668	726	735	522
19-20:	538	533	551	630	534	398	424	515	557	571	411
20-21:	360	367	377	420	411	321	335	370	387	388	328
21-22:	296	328	349	335	344	318	264	319	330	337	291
22-23:	242	260	275	290	380	341	203	284	289	275	272
23-00:	125	147	162	186	296	309	113	191	183	165	211

Tageswerte:

00-24:	10'129	10'541	10'722	10'879	11'110	9'861	7'384	10'089	10'676	10'714	8'623
06-22:	9'226	9'570	9'724	9'814	9'852	8'534	6'288	9'001	9'637	9'703	7'411
22-06:	903	971	998	1'065	1'258	1'328	1'097	1'088	1'039	1'011	1'212

Morgenspitze:

Stundenwert:	731	775	738	757	734	306	78	588	747	757	192
% von 00-24:	7%	7%	7%	7%	7%	3%	1%	6%	7%	7%	2%

Abendspitze:

Stundenwert:	836	840	852	828	784	661	633	776	828	840	647
% von 00-24:	8%	8%	8%	8%	7%	7%	9%	8%	8%	8%	8%

Wochentagsfaktor und LSV-Werte:

Faktor:											
Nt:	577	598	608	613	616	533	393	563	602	606	463
Nt2:	7%	7%	7%	7%	6%	2%	1%	6%	7%	7%	2%
Nn:	113	121	125	133	157	166	137	136	130	126	152
Nn2:	6%	7%	7%	6%	6%	3%	2%	5%	6%	7%	3%

Wochentabelle

Stundenwerte - Durchschnitt

Querschnitt: 0119 AARAU K109
 Richtungen: Schönenwerd, Aarau
 Spuren: 1, 2
 Klassen: PW, LW, LW+
 Zeitraum: Fr 18.03.2011 bis Do 31.03.2011
 Diverses: Feiertage NICHT ignoriert, Behinderungen NICHT ignoriert

Stundenwerte:

Anzahl Tage	2	2	2	2	2	2	2				
Wochentag:	Mo	Di	Mi	Do	Fr	Sa	So	Mo-So	Mo-Fr	Di-Do	Sa-So
00-01:	60	63	80	82	83	195	268	119	74	75	232
01-02:	26	42	26	39	32	124	195	69	33	36	160
02-03:	24	26	24	30	26	97	65	42	26	27	81
03-04:	30	34	38	32	33	66	111	49	33	34	88
04-05:	120	116	120	117	120	96	96	112	118	118	96
05-06:	290	294	272	294	280	112	88	233	286	287	100
06-07:	712	746	736	728	692	172	82	553	723	736	127
07-08:	740	754	754	781	730	312	77	593	752	763	194
08-09:	550	597	582	609	584	385	143	493	584	596	264
09-10:	467	489	490	519	513	488	246	459	496	500	367
10-11:	466	508	508	531	512	612	310	492	505	516	461
11-12:	514	576	599	616	590	689	430	573	579	597	560
12-13:	548	536	576	574	582	702	466	569	563	562	584
13-14:	672	677	681	688	712	730	488	664	686	682	609
14-15:	606	634	674	654	700	804	609	669	654	654	706
15-16:	626	674	651	664	699	720	664	671	663	663	692
16-17:	750	753	784	792	807	719	702	758	777	776	710
17-18:	830	860	857	862	783	647	654	785	838	860	651
18-19:	681	762	736	798	760	504	538	683	747	765	520
19-20:	528	559	585	672	552	388	461	535	579	605	424
20-21:	356	368	389	451	441	339	344	384	401	403	341
21-22:	307	334	377	366	355	346	260	335	348	359	303
22-23:	229	256	295	306	388	374	220	295	295	286	297
23-00:	130	150	184	200	310	311	110	199	195	178	210

Tageswerte:

00-24:	10'264	10'810	11'020	11'404	11'283	9'933	7'626	10'334	10'956	11'078	8'779
06-22:	9'354	9'828	9'980	10'305	10'012	8'558	6'474	9'216	9'896	10'038	7'516
22-06:	910	983	1'040	1'100	1'270	1'376	1'152	1'118	1'060	1'041	1'264

Morgenspitze:

Stundenwert:	740	754	754	781	730	312	77	593	752	763	194
% von 00-24:	7%	7%	7%	7%	7%	3%	1%	6%	7%	7%	2%

Abendspitze:

Stundenwert:	830	860	857	862	783	647	654	785	838	860	651
% von 00-24:	8%	8%	8%	8%	7%	7%	9%	8%	8%	8%	7%

Wochentagsfaktor und LSV-Werte:

Faktor:											
Nt:	585	614	624	644	626	535	405	576	618	627	470
Nt2:	7%	7%	7%	7%	7%	2%	1%	6%	7%	7%	2%
Nn:	114	123	130	137	159	172	144	140	133	130	158
Nn2:	6%	7%	6%	6%	6%	3%	2%	5%	6%	6%	3%

Wochentabelle

Stundenwerte - Durchschnitt

Querschnitt: 0119 AARAU K109
 Richtungen: Schönenwerd
 Spuren: 1
 Klassen: PW, LW, LW+
 Zeitraum: Di 01.03.2011 bis Mo 28.03.2011
 Diverses: Feiertage NICHT ignoriert, Behinderungen NICHT ignoriert

Stundenwerte:

Anzahl Tage	4	4	4	4	4	4	4				
Wochentag:	Mo	Di	Mi	Do	Fr	Sa	So	Mo-So	Mo-Fr	Di-Do	Sa-So
00-01:	33	34	39	42	44	98	123	59	38	38	111
01-02:	14	21	21	15	21	63	89	35	18	19	76
02-03:	7	12	8	11	12	40	39	18	10	10	40
03-04:	11	13	14	9	15	29	46	20	12	12	37
04-05:	36	32	36	35	36	32	46	36	35	34	39
05-06:	69	69	68	68	71	37	34	59	69	68	35
06-07:	186	178	189	182	180	58	30	143	183	183	44
07-08:	160	186	164	162	170	98	30	139	169	171	64
08-09:	168	167	170	183	186	121	48	149	175	174	84
09-10:	163	164	183	184	190	179	98	166	177	177	139
10-11:	208	218	213	220	214	242	119	205	215	217	181
11-12:	246	287	283	302	281	307	164	267	280	291	235
12-13:	230	236	258	247	250	322	194	248	244	247	258
13-14:	214	234	216	224	239	292	186	229	225	225	239
14-15:	243	258	280	261	284	328	218	267	265	266	273
15-16:	283	294	292	278	316	331	236	290	293	288	283
16-17:	370	377	386	392	414	334	281	365	388	385	308
17-18:	439	462	458	420	420	318	279	399	440	446	298
18-19:	363	390	394	369	371	259	243	341	377	384	251
19-20:	260	252	272	300	251	180	187	243	267	275	184
20-21:	172	179	194	208	210	146	159	181	193	194	152
21-22:	149	166	180	174	156	137	121	155	165	173	129
22-23:	146	132	144	150	173	136	100	140	149	142	118
23-00:	69	90	87	105	140	136	62	98	98	94	99

Tageswerte:

00-24:	4'240	4'449	4'548	4'543	4'646	4'223	3'131	4'254	4'485	4'514	3'677
06-22:	3'854	4'047	4'133	4'108	4'134	3'652	2'592	3'789	4'055	4'096	3'122
22-06:	386	402	416	435	512	570	538	466	430	417	554

Morgenspitze:

Stundenwert:	160	186	164	162	170	98	30	139	169	171	64
% von 00-24:	4%	4%	4%	4%	4%	2%	1%	3%	4%	4%	2%

Abendspitze:

Stundenwert:	439	462	458	420	420	318	279	399	440	446	298
% von 00-24:	10%	10%	10%	9%	9%	8%	9%	9%	10%	10%	8%

Wochentagsfaktor und LSV-Werte:

Faktor:											
Nt:	241	253	258	257	258	228	162	237	253	256	195
Nt2:	6%	6%	6%	6%	6%	2%	2%	5%	6%	6%	2%
Nn:	48	50	52	54	64	71	67	58	54	52	69
Nn2:	4%	5%	5%	5%	4%	3%	2%	4%	5%	5%	2%

Wochentabelle

Stundenwerte - Durchschnitt

Querschnitt: 0119 AARAU K109
 Richtungen: Aarau
 Spuren: 2
 Klassen: PW, LW, LW+
 Zeitraum: Di 01.03.2011 bis Mo 28.03.2011
 Diverses: Feiertage NICHT ignoriert, Behinderungen NICHT ignoriert

Stundenwerte:

Anzahl Tage	4	4	4	4	4	4	4				
Wochentag:	Mo	Di	Mi	Do	Fr	Sa	So	Mo-So	Mo-Fr	Di-Do	Sa-So
00-01:	24	29	31	37	36	96	122	54	32	32	109
01-02:	13	16	17	24	18	68	91	35	18	19	79
02-03:	16	20	18	18	19	50	51	27	18	18	51
03-04:	19	25	24	23	24	37	55	30	23	24	46
04-05:	84	77	78	88	82	58	42	73	82	81	50
05-06:	210	216	208	220	204	70	43	167	212	215	56
06-07:	532	555	544	519	502	117	53	403	531	540	85
07-08:	571	589	573	595	564	208	47	449	578	586	127
08-09:	375	397	393	418	396	269	98	335	396	402	183
09-10:	286	308	288	307	306	309	152	279	299	301	231
10-11:	266	281	294	302	314	372	192	289	292	292	282
11-12:	248	264	274	290	291	377	242	284	273	276	310
12-13:	289	280	297	296	308	383	260	302	294	291	322
13-14:	431	416	449	431	446	432	311	417	435	432	371
14-15:	347	361	376	355	420	469	370	385	372	364	420
15-16:	330	354	353	350	380	389	386	363	353	352	388
16-17:	353	378	382	358	398	383	388	377	374	372	386
17-18:	397	378	395	408	364	342	354	377	388	394	348
18-19:	334	333	343	375	358	257	285	326	349	350	271
19-20:	278	280	279	330	283	218	237	272	290	296	227
20-21:	188	188	183	212	201	175	176	189	194	194	176
21-22:	147	161	170	161	188	181	143	164	165	164	162
22-23:	95	128	132	140	207	205	104	144	140	133	154
23-00:	56	58	75	80	155	173	51	93	85	71	112

Tageswerte:

00-24:	5'889	6'092	6'174	6'336	6'464	5'638	4'254	5'835	6'191	6'200	4'946
06-22:	5'372	5'523	5'592	5'705	5'718	4'881	3'695	5'212	5'582	5'607	4'288
22-06:	517	569	582	630	745	757	558	623	609	594	658

Morgenspitze:

Stundenwert:	571	589	573	595	564	208	47	449	578	586	127
% von 00-24:	10%	10%	9%	9%	9%	4%	1%	8%	9%	9%	3%

Abendspitze:

Stundenwert:	397	378	395	408	364	342	354	377	388	394	348
% von 00-24:	7%	6%	6%	6%	6%	6%	8%	7%	6%	6%	7%

Wochentagsfaktor und LSV-Werte:

Faktor:											
Nt:	336	345	349	357	357	305	231	326	349	350	268
Nt2:	8%	8%	8%	8%	7%	2%	1%	6%	8%	8%	2%
Nn:	65	71	73	79	93	95	70	78	76	74	82
Nn2:	7%	9%	7%	7%	6%	4%	2%	6%	7%	8%	3%

Wochentabelle

Stundenwerte - Durchschnitt

Querschnitt: 0347 AARAU K108
 Richtungen: Aarau, Entfelden
 Spuren: 1, 2
 Klassen: PW, LW, LW+
 Zeitraum: Di 01.03.2011 bis Mo 28.03.2011
 Diverses: Feiertage NICHT ignoriert, Behinderungen NICHT ignoriert

Stundenwerte:

Anzahl Tage	4	4	4	4	4	4	4				
Wochentag:	Mo	Di	Mi	Do	Fr	Sa	So	Mo-So	Mo-Fr	Di-Do	Sa-So
00-01:	62	88	99	95	126	325	365	166	94	94	345
01-02:	46	47	54	52	62	198	242	100	52	51	220
02-03:	33	26	36	38	41	131	135	63	35	34	133
03-04:	34	39	41	35	40	101	140	61	38	38	121
04-05:	106	104	102	104	98	89	117	103	103	103	103
05-06:	279	272	282	280	276	132	88	230	278	278	110
06-07:	1'232	1'202	1'163	1'196	1'126	292	140	907	1'184	1'187	216
07-08:	1'782	1'798	1'822	1'788	1'697	719	154	1'394	1'777	1'803	436
08-09:	1'232	1'317	1'295	1'309	1'252	887	284	1'082	1'281	1'307	585
09-10:	1'006	1'024	1'052	1'025	1'081	1'146	532	981	1'037	1'033	839
10-11:	1'022	1'076	1'042	1'132	1'153	1'293	578	1'042	1'085	1'083	936
11-12:	1'178	1'249	1'284	1'282	1'329	1'405	760	1'212	1'264	1'272	1'082
12-13:	1'184	1'211	1'289	1'230	1'295	1'367	808	1'198	1'242	1'243	1'088
13-14:	1'422	1'416	1'479	1'443	1'485	1'434	920	1'371	1'449	1'446	1'177
14-15:	1'232	1'228	1'346	1'251	1'400	1'475	1'015	1'278	1'291	1'275	1'245
15-16:	1'338	1'350	1'434	1'319	1'504	1'427	998	1'338	1'389	1'368	1'212
16-17:	1'705	1'796	1'826	1'724	1'860	1'374	1'080	1'624	1'782	1'782	1'227
17-18:	1'974	2'020	2'028	1'997	1'864	1'268	1'083	1'748	1'977	2'015	1'175
18-19:	1'533	1'570	1'608	1'624	1'579	970	851	1'391	1'583	1'601	911
19-20:	1'070	1'115	1'158	1'173	1'126	732	703	1'011	1'128	1'149	718
20-21:	653	687	739	810	736	509	550	669	725	746	530
21-22:	547	563	623	625	579	476	368	540	587	604	422
22-23:	483	487	524	558	626	557	295	504	536	523	426
23-00:	189	251	254	298	504	450	138	298	299	268	294

Tageswerte:

00-24:	21'342	21'934	22'582	22'388	22'839	18'758	12'344	20'312	22'217	22'301	15'551
06-22:	20'111	20'622	21'188	20'927	21'066	16'774	10'824	18'787	20'783	20'912	13'799
22-06:	1'231	1'312	1'394	1'461	1'772	1'984	1'521	1'525	1'434	1'389	1'752

Morgenspitze:

Stundenwert:	1'782	1'798	1'822	1'788	1'697	719	154	1'394	1'777	1'803	436
% von 00-24:	8%	8%	8%	8%	7%	4%	1%	7%	8%	8%	3%

Abendspitze:

Stundenwert:	1'974	2'020	2'028	1'997	1'864	1'268	1'083	1'748	1'977	2'015	1'175
% von 00-24:	9%	9%	9%	9%	8%	7%	9%	9%	9%	9%	8%

Wochentagsfaktor und LSV-Werte:

Faktor:											
Nt:	1'257	1'289	1'324	1'308	1'317	1'048	676	1'174	1'299	1'307	862
Nt2:	3%	3%	3%	3%	3%	1%	1%	2%	3%	3%	1%
Nn:	154	164	174	183	222	248	190	191	179	174	219
Nn2:	3%	3%	3%	3%	2%	1%	1%	2%	3%	3%	1%

Wochentabelle

Stundenwerte - Durchschnitt

Querschnitt: 0347 AARAU K108
 Richtungen: Aarau
 Spuren: 1
 Klassen: PW, LW, LW+
 Zeitraum: Di 01.03.2011 bis Mo 28.03.2011
 Diverses: Feiertage NICHT ignoriert, Behinderungen NICHT ignoriert

Stundenwerte:

Anzahl Tage	4	4	4	4	4	4	4				
Wochentag:	Mo	Di	Mi	Do	Fr	Sa	So	Mo-So	Mo-Fr	Di-Do	Sa-So
00-01:	28	36	44	42	49	129	174	72	40	41	152
01-02:	24	29	31	28	34	85	109	49	29	29	97
02-03:	16	16	25	24	24	58	55	31	21	22	56
03-04:	20	22	23	16	21	49	58	30	20	20	53
04-05:	64	60	60	61	60	41	51	57	61	60	46
05-06:	161	166	171	172	172	77	45	138	168	169	61
06-07:	826	811	776	796	746	192	97	606	791	794	144
07-08:	1'243	1'264	1'264	1'236	1'184	478	63	961	1'238	1'254	270
08-09:	813	858	849	879	790	548	166	700	838	862	357
09-10:	572	594	594	587	626	656	339	567	594	592	498
10-11:	531	556	542	562	588	696	321	542	556	553	508
11-12:	487	525	548	539	567	693	386	535	533	537	540
12-13:	586	576	625	601	608	661	398	579	599	601	530
13-14:	850	868	906	866	852	754	514	801	868	880	634
14-15:	653	654	735	667	722	760	564	679	686	686	662
15-16:	638	649	706	614	736	688	518	650	669	657	603
16-17:	679	723	738	704	770	628	549	684	723	722	588
17-18:	762	775	810	822	745	564	546	718	783	802	555
18-19:	696	710	734	754	734	488	439	651	726	732	463
19-20:	528	546	549	578	572	399	362	505	554	558	380
20-21:	282	264	299	332	347	272	284	297	305	298	278
21-22:	209	202	226	242	287	262	180	230	233	223	221
22-23:	173	188	196	206	275	274	140	208	208	197	207
23-00:	72	116	108	109	215	224	60	129	124	111	142

Tageswerte:

00-24:	10'911	11'210	11'560	11'435	11'724	9'677	6'416	10'419	11'368	11'401	8'047
06-22:	10'354	10'576	10'902	10'778	10'874	8'738	5'726	9'707	10'697	10'752	7'232
22-06:	557	634	658	658	850	938	691	712	671	650	815

Morgenspitze:

Stundenwert:	1'243	1'264	1'264	1'236	1'184	478	63	961	1'238	1'254	270
% von 00-24:	11%	11%	11%	11%	10%	5%	1%	9%	11%	11%	3%

Abendspitze:

Stundenwert:	762	775	810	822	745	564	546	718	783	802	555
% von 00-24:	7%	7%	7%	7%	6%	6%	9%	7%	7%	7%	7%

Wochentagsfaktor und LSV-Werte:

Faktor:											
Nt:	647	661	681	674	680	546	358	607	669	672	452
Nt2:	3%	3%	3%	3%	3%	1%	1%	3%	3%	3%	1%
Nn:	70	79	82	82	106	117	86	89	84	81	102
Nn2:	3%	4%	4%	3%	3%	2%	1%	3%	3%	4%	2%

Wochentabelle

Stundenwerte - Durchschnitt

Querschnitt: 0347 AARAU K108
 Richtungen: Entfelden
 Spuren: 2
 Klassen: PW, LW, LW+
 Zeitraum: Di 01.03.2011 bis Mo 28.03.2011
 Diverses: Feiertage NICHT ignoriert, Behinderungen NICHT ignoriert

Stundenwerte:

Anzahl Tage	4	4	4	4	4	4	4				
Wochentag:	Mo	Di	Mi	Do	Fr	Sa	So	Mo-So	Mo-Fr	Di-Do	Sa-So
00-01:	34	51	55	53	77	196	190	94	54	53	193
01-02:	22	18	23	24	28	114	134	52	23	22	124
02-03:	18	10	12	15	18	73	80	32	14	12	77
03-04:	14	16	18	19	19	52	83	32	17	18	67
04-05:	42	44	43	42	38	48	66	46	42	43	57
05-06:	118	106	112	109	104	55	42	92	110	109	49
06-07:	406	391	387	400	380	100	43	301	393	392	72
07-08:	540	535	558	552	513	241	91	433	540	548	166
08-09:	420	458	446	430	462	339	118	382	443	445	228
09-10:	434	430	457	438	455	490	193	414	443	442	342
10-11:	492	520	500	570	564	597	257	500	529	530	427
11-12:	691	724	736	742	762	712	374	677	731	734	543
12-13:	598	634	664	630	688	706	410	618	643	642	558
13-14:	572	548	573	577	633	680	406	570	581	566	543
14-15:	579	573	611	584	678	716	451	599	605	589	583
15-16:	700	700	728	704	768	739	480	688	720	711	609
16-17:	1'026	1'073	1'087	1'020	1'090	747	532	939	1'059	1'060	639
17-18:	1'212	1'245	1'217	1'175	1'120	704	537	1'030	1'194	1'212	620
18-19:	837	860	875	870	845	483	412	740	858	869	447
19-20:	542	569	609	595	555	333	342	506	574	591	337
20-21:	371	424	440	478	389	236	266	372	420	447	251
21-22:	338	361	397	383	292	214	188	310	354	380	201
22-23:	310	298	327	353	351	282	155	297	328	326	219
23-00:	117	135	146	189	288	226	79	169	175	157	152

Tageswerte:

00-24:	10'431	10'724	11'022	10'953	11'115	9'081	5'928	9'894	10'849	10'900	7'504
06-22:	9'757	10'046	10'286	10'149	10'193	8'036	5'098	9'081	10'086	10'160	6'567
22-06:	674	678	736	804	922	1'045	830	813	763	739	938

Morgenspitze:

Stundenwert:	540	535	558	552	513	241	91	433	540	548	166
% von 00-24:	5%	5%	5%	5%	5%	3%	2%	4%	5%	5%	2%

Abendspitze:

Stundenwert:	1'212	1'245	1'217	1'175	1'120	704	537	1'030	1'194	1'212	620
% von 00-24:	12%	12%	11%	11%	10%	8%	9%	10%	11%	11%	8%

Wochentagsfaktor und LSV-Werte:

Faktor:											
Nt:	610	628	643	634	637	502	319	568	630	635	410
Nt2:	3%	2%	2%	3%	3%	1%	1%	2%	2%	2%	1%
Nn:	84	85	92	100	115	131	104	102	95	92	117
Nn2:	3%	3%	3%	2%	2%	1%	1%	2%	2%	3%	1%

Verkehrsdaten (Wochenzählungen)

Zählstelle	Nr. 501				
Gemeinde	Aarau			Gerät-Typ	LSA / Datamos
Kantonsstrassen-Nr.				Gerät-Nr.	
Strassenname, Hausnummer	Tellstrasse			Büro	BVU / VT
Standort (z.B. Flurname)				Messperson	Beyeler
Landeskoordinaten	Y / X 646'700 248'590			Auswertedatum	29.4.2011
Ausgewerteter Zeitraum	von 28.2.2011 01:00				
	bis 13.3.2011 00:00				
Grund der Zählung (Projekt)	Monitoring NK107				
Auftraggeber	BVU ATB				
Richtung 1	nach Bachstrasse				
Richtung 2	nach Tramstrasse				
Anzahl Spuren	2				
Bemerkungen					

Durchschnittswerte (Messwerte der Zählperiode)

	Querschnitt			LW-Anteil QS	
	Richtung 1	Richtung 2		%	Fz/Tag
	Fz/Tag	Fz/Tag	Fz/Tag		
Alle Tage (Mo-So)					
dTV-24	2'918	1'596	1'322	-	-
dTV-16 (06:00-22:00)	2'742	1'495	1'246	-	-
dTV-8 (22:00-06:00)	177	101	76	-	-
Alle Werktage (Mo-Fr)					
dWV-24	3'395	1'857	1'538	-	-
MSP (07-08 Uhr)	271	128	143	-	-
ASP (17-18 Uhr)	325	192	133	-	-

Durchschnittlicher Täglicher Verkehr (Auswertung DTV; Jahresdurchschnitt)

Kf	1.00		
DTV Jahr (dTV-24 * Kf)	2'918	1'596	1'322

Kf: Korrekturfaktor gemäss Liste Kanton Aargau

Stundenwerte (Durchschnitt Messwerte) Mo-Fr (Werktage)

	R1	R2		R1	R2
	Fz/h	Fz/h		Fz/h	Fz/h
00-01	11	2	12-13	108	80
01-02	3	2	13-14	112	104
02-03	2	1	14-15	116	117
03-04	3	1	15-16	140	97
04-05	7	3	16-17	192	111
05-06	15	12	17-18	192	133
06-07	72	116	18-19	116	87
07-08	128	143	19-20	86	55
08-09	102	103	20-21	56	31
09-10	97	84	21-22	30	28
10-11	101	84	22-23	31	39
11-12	112	91	23-24	29	14

Tagesdurchschnitte (Messwerte)

	Fz/Tag
Montag	3'428
Dienstag	3'375
Mittwoch	3'470
Donnerstag	3'376
Freitag	3'353
Samstag	1'985
Sonntag	1'484

Wochentabelle

Stundenwerte - Durchschnitt

Querschnitt: 0656 FRICK K107
 Richtungen: Aarau, Frick
 Spuren: 1, 2
 Klassen: PW, LW, LW+
 Zeitraum: Sa 26.02.2011 bis Fr 01.04.2011
 Diverses: Feiertage NICHT ignoriert, Behinderungen NICHT ignoriert

Stundenwerte:

Anzahl Tage	5	5	5	5	5	5	5				
Wochentag:	Mo	Di	Mi	Do	Fr	Sa	So	Mo-So	Mo-Fr	Di-Do	Sa-So
00-01:	28	45	55	54	54	129	154	74	47	51	142
01-02:	14	20	20	22	22	75	84	37	20	21	80
02-03:	21	17	14	13	16	46	54	26	16	15	50
03-04:	19	16	18	21	19	26	46	24	19	18	36
04-05:	62	62	66	67	59	41	36	56	63	65	39
05-06:	216	202	200	197	203	64	33	159	204	200	48
06-07:	680	690	680	686	654	147	59	514	678	685	103
07-08:	882	945	933	941	886	285	65	705	917	940	175
08-09:	624	657	630	636	655	410	138	536	640	641	274
09-10:	462	522	506	556	536	607	222	487	516	528	415
10-11:	480	543	542	580	559	720	322	535	541	555	521
11-12:	511	532	568	580	621	753	405	567	562	560	579
12-13:	541	556	593	584	612	739	413	577	577	578	576
13-14:	611	628	676	634	690	763	480	640	647	646	622
14-15:	591	612	644	624	710	759	515	636	636	627	637
15-16:	656	659	710	701	788	715	507	677	703	690	611
16-17:	846	877	912	900	977	703	528	821	903	897	616
17-18:	1'084	1'115	1'120	1'098	1'099	651	531	957	1'103	1'111	591
18-19:	788	827	835	844	880	500	454	733	835	836	477
19-20:	453	489	494	516	587	343	341	460	508	499	342
20-21:	275	296	301	312	341	251	236	287	305	303	243
21-22:	196	207	228	238	242	200	172	212	222	224	186
22-23:	181	212	195	232	242	205	116	198	212	213	161
23-00:	87	91	108	126	185	196	67	123	119	108	132

Tageswerte:

00-24:	10'308	10'820	11'048	11'160	11'636	9'329	5'980	10'040	10'994	11'009	7'654
06-22:	9'681	10'154	10'372	10'429	10'836	8'547	5'389	9'344	10'294	10'318	6'968
22-06:	627	666	676	731	800	782	591	696	700	691	687

Morgenspitze:

Stundenwert:	882	945	933	941	886	285	65	705	917	940	175
% von 00-24:	9%	9%	8%	8%	8%	3%	1%	7%	8%	9%	2%

Abendspitze:

Stundenwert:	1'084	1'115	1'120	1'098	1'099	651	531	957	1'103	1'111	591
% von 00-24:	11%	10%	10%	10%	9%	7%	9%	10%	10%	10%	8%

Wochentagsfaktor und LSV-Werte:

Faktor:											
Nt:	605	635	648	652	677	534	337	584	643	645	435
Nt2:	9%	9%	9%	9%	8%	2%	2%	7%	9%	9%	2%
Nn:	78	83	84	91	100	98	74	87	87	86	86
Nn2:	7%	7%	8%	6%	6%	4%	2%	6%	7%	7%	3%

Wochentabelle

Stundenwerte - Durchschnitt

Querschnitt: 0656 FRICK K107
 Richtungen: Aarau
 Spuren: 1
 Klassen: PW, LW, LW+
 Zeitraum: Sa 26.02.2011 bis Fr 01.04.2011
 Diverses: Feiertage NICHT ignoriert, Behinderungen NICHT ignoriert

Stundenwerte:

Anzahl Tage	5	5	5	5	5	5	5				
Wochentag:	Mo	Di	Mi	Do	Fr	Sa	So	Mo-So	Mo-Fr	Di-Do	Sa-So
00-01:	17	25	23	31	27	68	80	39	25	26	74
01-02:	8	13	13	14	12	40	40	20	12	13	40
02-03:	8	9	8	6	8	20	27	12	8	7	24
03-04:	10	10	11	14	11	13	26	14	11	12	20
04-05:	35	37	39	39	33	26	18	32	36	38	22
05-06:	115	108	103	98	105	29	16	82	106	103	23
06-07:	343	334	343	347	331	78	28	258	340	341	53
07-08:	438	468	451	460	435	144	29	346	450	459	86
08-09:	280	291	286	283	280	169	69	237	284	287	119
09-10:	217	238	232	263	245	237	102	219	239	244	169
10-11:	239	274	276	291	275	310	150	259	271	281	230
11-12:	257	278	290	308	316	371	185	286	290	292	278
12-13:	290	294	311	302	314	369	192	296	302	302	281
13-14:	287	300	337	302	336	393	225	311	312	313	309
14-15:	296	310	313	305	348	397	246	316	314	310	322
15-16:	333	335	352	366	386	388	248	344	354	351	318
16-17:	428	429	449	444	476	390	286	415	445	441	338
17-18:	552	556	564	548	540	338	290	484	552	556	314
18-19:	418	449	441	443	465	264	248	390	443	444	256
19-20:	234	257	249	273	310	185	193	243	265	259	189
20-21:	152	160	171	171	192	144	129	160	169	167	136
21-22:	103	113	123	133	136	121	104	119	121	123	112
22-23:	101	108	102	127	136	117	72	109	115	112	94
23-00:	53	50	55	63	98	107	36	66	64	56	72

Tageswerte:

00-24:	5'215	5'447	5'540	5'629	5'812	4'717	3'040	5'057	5'529	5'539	3'879
06-22:	4'869	5'087	5'187	5'237	5'383	4'298	2'725	4'684	5'153	5'170	3'512
22-06:	346	360	354	391	430	419	315	374	376	368	367

Morgenspitze:

Stundenwert:	438	468	451	460	435	144	29	346	450	459	86
% von 00-24:	8%	9%	8%	8%	8%	3%	1%	7%	8%	8%	2%

Abendspitze:

Stundenwert:	552	556	564	548	540	338	290	484	552	556	314
% von 00-24:	11%	10%	10%	10%	9%	7%	10%	10%	10%	10%	8%

Wochentagsfaktor und LSV-Werte:

Faktor:											
Nt:	304	318	324	327	336	269	170	293	322	323	219
Nt2:	9%	9%	8%	8%	8%	2%	2%	7%	8%	8%	2%
Nn:	43	45	44	49	54	52	39	47	47	46	46
Nn2:	7%	7%	7%	6%	6%	5%	2%	6%	7%	7%	4%

Wochentabelle

Stundenwerte - Durchschnitt

Querschnitt: 0656 FRICK K107
 Richtungen: Frick
 Spuren: 2
 Klassen: PW, LW, LW+
 Zeitraum: Sa 26.02.2011 bis Fr 01.04.2011
 Diverses: Feiertage NICHT ignoriert, Behinderungen NICHT ignoriert

Stundenwerte:

Anzahl Tage	5	5	5	5	5	5	5				
Wochentag:	Mo	Di	Mi	Do	Fr	Sa	So	Mo-So	Mo-Fr	Di-Do	Sa-So
00-01:	11	20	32	23	27	61	75	36	23	25	68
01-02:	6	7	7	8	10	36	44	17	8	8	40
02-03:	13	9	7	7	8	26	27	14	9	7	26
03-04:	9	7	7	6	8	13	20	10	7	7	16
04-05:	27	25	27	28	26	15	19	24	27	27	17
05-06:	100	94	97	99	98	35	17	77	98	97	26
06-07:	337	355	336	339	324	69	31	256	338	344	50
07-08:	444	477	482	482	452	141	36	359	467	480	89
08-09:	344	366	344	352	375	242	69	299	356	354	155
09-10:	245	284	273	293	291	371	120	268	277	283	246
10-11:	241	269	266	289	284	410	172	276	270	275	291
11-12:	255	254	278	272	305	382	220	281	273	268	301
12-13:	251	262	283	282	298	370	220	281	275	275	295
13-14:	324	328	339	332	354	370	255	329	335	333	313
14-15:	295	301	331	319	362	363	268	320	322	317	316
15-16:	323	325	359	335	403	327	259	333	349	340	293
16-17:	417	448	463	456	501	312	242	406	457	456	277
17-18:	532	559	556	550	559	313	241	473	551	555	277
18-19:	370	378	395	401	416	236	206	343	392	391	221
19-20:	219	232	245	243	276	158	148	217	243	240	153
20-21:	123	135	130	142	150	107	107	128	136	136	107
21-22:	93	94	106	105	106	79	69	93	101	101	74
22-23:	80	104	93	104	107	88	44	89	98	100	66
23-00:	34	40	52	63	87	89	31	57	56	52	60

Tageswerte:

00-24:	5'093	5'372	5'507	5'532	5'824	4'612	2'939	4'983	5'466	5'470	3'776
06-22:	4'812	5'067	5'185	5'192	5'454	4'249	2'663	4'660	5'142	5'148	3'456
22-06:	281	306	322	340	370	363	276	322	324	322	319

Morgenspitze:

Stundenwert:	444	477	482	482	452	141	36	359	467	480	89
% von 00-24:	9%	9%	9%	9%	8%	3%	1%	7%	9%	9%	2%

Abendspitze:

Stundenwert:	532	559	556	550	559	313	241	473	551	555	277
% von 00-24:	10%	10%	10%	10%	10%	7%	8%	10%	10%	10%	7%

Wochentagsfaktor und LSV-Werte:

Faktor:											
Nt:	301	317	324	324	341	266	166	291	321	322	216
Nt2:	9%	9%	9%	9%	8%	2%	2%	7%	9%	9%	2%
Nn:	35	38	40	42	46	45	34	40	40	40	40
Nn2:	7%	8%	8%	6%	7%	3%	3%	6%	7%	7%	3%

Verkehrsdaten (Wochenzählungen)

Zählstelle	Nr. 665					
Gemeinde	Aarau			Gerät-Typ		LSA / Datamos
Kantonsstrassen-Nr.	K243			Gerät-Nr.		
Strassenname, Hausnummer	Erlinsbacherstrasse			Büro		BVU / VT
Standort (z.B. Flurname)				Messperson		Beyeler
Landeskoordinaten	Y / X 646'940	249'580		Auswertedatum		29.4.2011
Ausgewerteter Zeitraum	von 1.3.2011	01:00				
	bis 14.3.2011	00:00				
Grund der Zählung (Projekt)	Monitoring NK107					
Auftraggeber	BVU ATB					
Richtung 1	nach Erlinsbach					
Richtung 2	nach Aarau					
Anzahl Spuren	2					
Bemerkungen						

Durchschnittswerte (Messwerte der Zählperiode)

	Querschnitt			LW-Anteil QS	
	Richtung 1	Richtung 2		%	Fz/Tag
	Fz/Tag	Fz/Tag	Fz/Tag		
Alle Tage (Mo-So)					
dTV-24	9'635	4'859	4'776	-	-
dTV-16 (06:00-22:00)	8'875	4'467	4'408	-	-
dTV-8 (22:00-06:00)	760	391	368	-	-
Alle Werktage (Mo-Fr)					
dWV-24	10'235	5'147	5'088	-	-
MSP (07-08 Uhr)	754	248	507	-	-
ASP (17-18 Uhr)	893	551	341	-	-

Durchschnittlicher Täglicher Verkehr (Auswertung DTV; Jahresdurchschnitt)

Kf	1.00		
DTV Jahr (dTV-24 * Kf)	9'635	4'859	4'776

Kf: Korrekturfaktor gemäss Liste Kanton Aargau

Stundenwerte (Durchschnitt Messwerte) Mo-Fr (Werktage)

	R1	R2		R1	R2
	Fz/h	Fz/h		Fz/h	Fz/h
00-01	34	21	12-13	311	264
01-02	13	11	13-14	283	400
02-03	9	8	14-15	289	300
03-04	9	13	15-16	314	285
04-05	12	40	16-17	428	328
05-06	30	119	17-18	551	341
06-07	136	422	18-19	480	291
07-08	248	507	19-20	333	236
08-09	212	338	20-21	219	145
09-10	201	279	21-22	165	109
10-11	261	253	22-23	157	94
11-12	359	234	23-24	95	51

Tagesdurchschnitte (Messwerte)

	Fz/Tag
Montag	9'689
Dienstag	10'302
Mittwoch	10'389
Donnerstag	10'339
Freitag	10'483
Samstag	9'333
Sonntag	6'947

Wochentabelle

Stundenwerte - Durchschnitt

Querschnitt: 0670 Buchs Lenzburgerstrasse
 Richtungen: Aarau, Lenzburg
 Spuren: 1, 2
 Klassen: MR, PW, LW, LW+
 Zeitraum: Fr 04.03.2011 bis Do 31.03.2011
 Diverses: Feiertage NICHT ignoriert, Behinderungen NICHT ignoriert

Stundenwerte:

Anzahl Tage	4	4	4	4	4	4	4				
Wochentag:	Mo	Di	Mi	Do	Fr	Sa	So	Mo-So	Mo-Fr	Di-Do	Sa-So
00-01:	38	44	47	53	81	146	139	78	52	48	143
01-02:	14	25	16	16	20	75	95	37	18	19	85
02-03:	11	13	12	14	18	44	52	23	14	13	48
03-04:	19	21	24	20	20	36	60	28	21	22	48
04-05:	98	94	101	102	90	48	50	83	97	99	49
05-06:	185	183	172	193	178	74	45	147	182	183	60
06-07:	664	680	671	672	646	174	96	515	667	674	134
07-08:	1'030	1'031	1'042	1'015	1'002	302	92	788	1'024	1'030	197
08-09:	777	756	774	794	765	587	154	658	773	775	370
09-10:	743	745	765	776	789	831	260	701	764	762	546
10-11:	776	802	835	878	859	1'005	400	794	830	838	703
11-12:	840	857	903	938	915	1'074	457	855	891	899	765
12-13:	832	834	844	925	873	1'003	481	827	862	868	742
13-14:	959	965	970	984	1'023	1'052	536	927	980	973	794
14-15:	959	953	1'012	993	1'031	1'100	579	947	990	986	839
15-16:	987	991	1'022	1'009	1'087	1'075	594	966	1'019	1'007	835
16-17:	1'226	1'250	1'236	1'278	1'337	996	621	1'135	1'265	1'255	808
17-18:	1'449	1'510	1'470	1'482	1'337	812	593	1'236	1'449	1'487	703
18-19:	1'002	1'004	1'031	1'096	1'020	610	473	891	1'030	1'044	541
19-20:	600	598	652	717	639	358	376	563	641	656	367
20-21:	328	370	381	441	410	296	290	360	386	397	293
21-22:	263	286	305	327	278	230	208	271	292	306	219
22-23:	267	250	247	292	282	224	153	245	268	263	189
23-00:	122	143	152	154	222	188	86	152	159	150	137

Tageswerte:

00-24:	14'186	14'404	14'684	15'169	14'922	12'339	6'890	13'228	14'673	14'752	9'614
06-22:	13'434	13'631	13'913	14'325	14'011	11'504	6'210	12'433	13'863	13'956	8'857
22-06:	753	773	771	844	911	835	680	795	810	796	757

Morgenspitze:

Stundenwert:	1'030	1'031	1'042	1'015	1'002	302	92	788	1'024	1'030	197
% von 00-24:	7%	7%	7%	7%	7%	2%	1%	6%	7%	7%	2%

Abendspitze:

Stundenwert:	1'449	1'510	1'470	1'482	1'337	812	593	1'236	1'449	1'487	703
% von 00-24:	10%	11%	10%	10%	9%	7%	9%	9%	10%	10%	7%

Wochentagsfaktor und LSV-Werte:

Faktor:											
Nt:	840	852	870	895	876	719	388	777	866	872	554
Nt2:	4%	4%	4%	4%	4%	2%	2%	4%	4%	4%	2%
Nn:	94	97	96	106	114	104	85	99	101	99	95
Nn2:	5%	5%	5%	4%	4%	4%	3%	4%	4%	5%	3%

Wochentabelle

Stundenwerte - Durchschnitt

Querschnitt: 0670 Buchs Lenzburgerstrasse
 Richtungen: Aarau
 Spuren: 1
 Klassen: MR, PW, LW, LW+
 Zeitraum: Fr 04.03.2011 bis Do 31.03.2011
 Diverses: Feiertage NICHT ignoriert, Behinderungen NICHT ignoriert

Stundenwerte:

Anzahl Tage	4	4	4	4	4	4	4				
Wochentag:	Mo	Di	Mi	Do	Fr	Sa	So	Mo-So	Mo-Fr	Di-Do	Sa-So
00-01:	18	19	23	26	41	70	63	37	26	23	67
01-02:	8	16	8	10	11	40	48	20	10	11	44
02-03:	7	7	6	10	11	22	28	13	8	7	25
03-04:	8	11	12	10	10	18	33	14	10	11	25
04-05:	40	41	43	41	44	25	27	38	42	42	26
05-06:	76	76	72	82	76	40	26	64	77	77	33
06-07:	380	404	388	389	384	104	70	303	389	394	87
07-08:	681	681	690	660	648	165	39	509	672	677	102
08-09:	469	454	461	458	448	290	87	381	458	458	188
09-10:	388	376	382	382	394	424	145	356	384	380	285
10-11:	404	412	440	452	443	512	199	409	430	435	355
11-12:	406	441	457	485	450	547	238	432	448	461	393
12-13:	430	441	461	493	492	500	250	438	463	465	375
13-14:	532	529	547	543	537	551	277	502	538	540	414
14-15:	527	539	580	535	564	564	313	517	549	551	438
15-16:	509	504	506	528	547	544	301	491	519	513	423
16-17:	644	651	636	677	695	497	308	587	661	655	403
17-18:	795	824	793	809	693	440	307	666	783	809	373
18-19:	561	574	585	612	547	336	252	495	576	590	294
19-20:	348	313	360	417	359	188	197	312	360	363	193
20-21:	155	174	182	220	220	144	147	177	190	192	146
21-22:	132	134	138	144	138	119	108	131	137	139	114
22-23:	107	131	124	142	146	118	77	121	130	132	97
23-00:	56	74	78	74	112	92	44	76	79	75	68

Tageswerte:

00-24:	7'682	7'828	7'972	8'199	8'009	6'352	3'585	7'089	7'938	7'999	4'968
06-22:	7'362	7'452	7'605	7'806	7'558	5'926	3'239	6'707	7'557	7'621	4'582
22-06:	320	375	366	393	451	426	346	382	381	378	386

Morgenspitze:

Stundenwert:	681	681	690	660	648	165	39	509	672	677	102
% von 00-24:	9%	9%	9%	8%	8%	3%	1%	7%	9%	9%	2%

Abendspitze:

Stundenwert:	795	824	793	809	693	440	307	666	783	809	373
% von 00-24:	10%	11%	10%	10%	9%	7%	9%	9%	10%	10%	8%

Wochentagsfaktor und LSV-Werte:

Faktor:											
Nt:	460	466	475	488	472	370	202	419	472	476	286
Nt2:	5%	4%	5%	4%	4%	2%	2%	4%	4%	4%	2%
Nn:	40	47	46	49	56	53	43	48	48	47	48
Nn2:	5%	5%	4%	4%	4%	4%	2%	4%	4%	5%	3%

Wochentabelle

Stundenwerte - Durchschnitt

Querschnitt: 0670 Buchs Lenzburgerstrasse
 Richtungen: Lenzburg
 Spuren: 2
 Klassen: MR, PW, LW, LW+
 Zeitraum: Fr 04.03.2011 bis Do 31.03.2011
 Diverses: Feiertage NICHT ignoriert, Behinderungen NICHT ignoriert

Stundenwerte:

Anzahl Tage	4	4	4	4	4	4	4				
Wochentag:	Mo	Di	Mi	Do	Fr	Sa	So	Mo-So	Mo-Fr	Di-Do	Sa-So
00-01:	20	24	24	28	40	76	76	41	27	25	76
01-02:	6	9	8	7	10	35	47	17	8	8	41
02-03:	4	6	7	4	8	21	24	11	6	6	23
03-04:	10	10	12	10	10	18	27	14	10	11	23
04-05:	57	54	58	60	46	23	22	46	55	57	22
05-06:	109	106	100	111	101	34	20	83	106	106	27
06-07:	283	276	282	283	262	69	25	212	277	280	47
07-08:	348	350	352	355	354	137	53	278	352	352	95
08-09:	308	302	312	336	317	297	67	277	315	317	182
09-10:	355	369	383	394	395	407	116	346	379	382	261
10-11:	372	389	396	426	416	494	201	385	400	404	347
11-12:	434	416	446	454	464	526	219	423	443	438	373
12-13:	402	392	384	432	381	503	231	389	398	403	367
13-14:	426	436	423	441	486	501	259	425	443	434	380
14-15:	432	414	432	458	468	536	266	429	441	435	401
15-16:	478	487	516	480	540	531	293	475	500	494	412
16-17:	583	599	601	600	642	498	312	548	605	600	405
17-18:	654	685	676	672	644	372	286	570	666	678	329
18-19:	440	430	446	484	473	274	221	395	455	453	247
19-20:	252	285	292	300	280	169	180	251	282	292	174
20-21:	173	196	199	220	191	152	144	182	196	205	148
21-22:	131	152	167	182	140	111	99	140	154	167	105
22-23:	160	119	122	150	136	107	76	124	138	131	92
23-00:	66	70	74	80	110	96	41	77	80	75	69

Tageswerte:

00-24:	6'504	6'576	6'713	6'970	6'913	5'987	3'305	6'138	6'735	6'753	4'646
06-22:	6'072	6'178	6'308	6'519	6'454	5'578	2'972	5'726	6'306	6'335	4'275
22-06:	432	398	405	451	460	410	334	413	429	418	372

Morgenspitze:

Stundenwert:	348	350	352	355	354	137	53	278	352	352	95
% von 00-24:	5%	5%	5%	5%	5%	2%	2%	5%	5%	5%	2%

Abendspitze:

Stundenwert:	654	685	676	672	644	372	286	570	666	678	329
% von 00-24:	10%	10%	10%	10%	9%	6%	9%	9%	10%	10%	7%

Wochentagsfaktor und LSV-Werte:

Faktor:											
Nt:	379	386	394	407	403	349	186	358	394	396	267
Nt2:	4%	4%	4%	4%	4%	2%	2%	4%	4%	4%	2%
Nn:	54	50	51	56	57	51	42	52	54	52	46
Nn2:	5%	4%	5%	5%	4%	3%	3%	4%	4%	5%	3%

Wochentabelle

Stundenwerte - Durchschnitt

Querschnitt: 0794 Suhr Tramstrasse
 Richtungen: Aarau, Suhr
 Spuren: 1, 2
 Klassen: MR, PW, LW, LW+
 Zeitraum: Di 01.03.2011 bis Mo 28.03.2011
 Diverses: Feiertage NICHT ignoriert, Behinderungen NICHT ignoriert

Stundenwerte:

Anzahl Tage	4	4	4	4	4	4	4				
Wochentag:	Mo	Di	Mi	Do	Fr	Sa	So	Mo-So	Mo-Fr	Di-Do	Sa-So
00-01:	48	54	56	62	89	208	225	106	62	57	216
01-02:	27	24	24	29	27	127	132	56	26	26	129
02-03:	20	22	17	21	25	97	140	49	21	20	118
03-04:	30	32	34	27	30	72	103	47	30	31	88
04-05:	88	91	92	100	94	88	87	91	93	94	87
05-06:	192	196	190	189	180	112	67	161	190	192	89
06-07:	603	642	626	622	598	181	100	482	618	630	140
07-08:	918	901	920	910	903	372	84	715	910	910	228
08-09:	703	721	710	723	727	582	200	624	717	718	391
09-10:	672	730	694	715	737	756	340	664	710	713	548
10-11:	742	758	736	764	808	919	418	735	762	753	668
11-12:	852	910	878	856	902	1'001	533	847	879	881	767
12-13:	775	802	816	793	846	955	576	795	806	804	765
13-14:	926	952	978	954	930	988	628	908	948	962	808
14-15:	903	881	921	875	924	1'051	699	894	901	892	875
15-16:	924	904	934	880	1'012	993	722	910	931	906	858
16-17:	1'078	1'120	1'095	1'079	1'166	968	769	1'039	1'108	1'098	869
17-18:	1'222	1'236	1'272	1'237	1'172	873	778	1'113	1'228	1'249	825
18-19:	951	994	984	1'040	1'001	709	632	901	994	1'006	670
19-20:	750	774	786	826	767	532	542	711	781	796	537
20-21:	461	496	502	532	562	408	400	480	511	510	404
21-22:	388	394	378	406	445	344	288	377	402	393	316
22-23:	338	344	358	360	411	346	194	336	362	354	270
23-00:	140	164	166	201	341	289	103	201	202	177	196

Tageswerte:

00-24:	13'748	14'141	14'166	14'202	14'700	12'971	8'758	13'241	14'191	14'170	10'865
06-22:	12'867	13'214	13'231	13'212	13'502	11'632	7'708	12'195	13'205	13'219	9'670
22-06:	881	927	935	990	1'198	1'339	1'050	1'046	986	951	1'194

Morgenspitze:

Stundenwert:	918	901	920	910	903	372	84	715	910	910	228
% von 00-24:	7%	6%	7%	6%	6%	3%	1%	5%	6%	6%	2%

Abendspitze:

Stundenwert:	1'222	1'236	1'272	1'237	1'172	873	778	1'113	1'228	1'249	825
% von 00-24:	9%	9%	9%	9%	8%	7%	9%	8%	9%	9%	8%

Wochentagsfaktor und LSV-Werte:

Faktor:											
Nt:	804	826	827	826	844	727	482	762	825	826	604
Nt2:	4%	4%	4%	4%	4%	2%	2%	3%	4%	4%	2%
Nn:	110	116	117	124	150	167	131	131	123	119	149
Nn2:	2%	3%	3%	3%	3%	2%	1%	2%	3%	3%	2%

Wochentabelle

Stundenwerte - Durchschnitt

Querschnitt: 0794 Suhr Tramstrasse
 Richtungen: Aarau
 Spuren: 1
 Klassen: MR, PW, LW, LW+
 Zeitraum: Di 01.03.2011 bis Mo 28.03.2011
 Diverses: Feiertage NICHT ignoriert, Behinderungen NICHT ignoriert

Stundenwerte:

Anzahl Tage	4	4	4	4	4	4	4				
Wochentag:	Mo	Di	Mi	Do	Fr	Sa	So	Mo-So	Mo-Fr	Di-Do	Sa-So
00-01:	18	25	27	30	39	83	95	45	28	27	89
01-02:	13	12	12	12	13	52	50	23	12	12	51
02-03:	8	8	4	6	8	41	60	19	7	6	50
03-04:	11	16	14	12	16	28	46	20	14	14	37
04-05:	41	44	42	48	44	39	41	43	44	45	40
05-06:	106	108	104	107	99	62	32	88	105	106	47
06-07:	360	379	369	358	355	104	58	283	364	369	81
07-08:	570	557	579	554	553	224	44	440	563	564	134
08-09:	411	424	420	412	404	316	120	358	414	418	218
09-10:	328	382	372	367	378	392	198	345	365	374	295
10-11:	352	355	333	371	382	474	217	355	358	353	345
11-12:	342	348	346	339	371	467	263	354	349	345	365
12-13:	345	358	386	360	396	446	263	365	369	368	355
13-14:	516	536	518	516	479	479	334	482	513	523	406
14-15:	448	441	450	424	435	522	348	438	440	438	435
15-16:	404	391	415	399	467	460	334	410	415	402	397
16-17:	438	458	440	438	473	405	338	427	449	445	372
17-18:	492	483	517	491	468	390	343	455	490	497	366
18-19:	409	443	442	464	422	340	284	401	436	450	312
19-20:	364	348	362	388	368	268	256	336	366	366	262
20-21:	211	200	212	222	277	213	194	218	224	211	204
21-22:	142	156	124	165	214	180	125	158	160	148	152
22-23:	124	147	148	146	196	164	89	145	152	147	126
23-00:	62	76	67	84	158	128	47	89	89	76	88

Tageswerte:

00-24:	6'512	6'694	6'704	6'712	7'015	6'277	4'179	6'299	6'728	6'703	5'228
06-22:	6'130	6'259	6'286	6'266	6'442	5'679	3'720	5'826	6'276	6'270	4'699
22-06:	383	435	418	446	573	598	459	473	451	433	529

Morgenspitze:

Stundenwert:	570	557	579	554	553	224	44	440	563	564	134
% von 00-24:	9%	8%	9%	8%	8%	4%	1%	7%	8%	8%	3%

Abendspitze:

Stundenwert:	492	483	517	491	468	390	343	455	490	497	366
% von 00-24:	8%	7%	8%	7%	7%	6%	8%	7%	7%	7%	7%

Wochentagsfaktor und LSV-Werte:

Faktor:											
Nt:	383	391	393	392	403	355	232	364	392	392	294
Nt2:	4%	4%	4%	4%	4%	2%	2%	3%	4%	4%	2%
Nn:	48	54	52	56	72	75	57	59	56	54	66
Nn2:	3%	3%	3%	4%	3%	2%	1%	3%	3%	3%	2%

Wochentabelle

Stundenwerte - Durchschnitt

Querschnitt: 0794 Suhr Tramstrasse
 Richtungen: Suhr
 Spuren: 2
 Klassen: MR, PW, LW, LW+
 Zeitraum: Di 01.03.2011 bis Mo 28.03.2011
 Diverses: Feiertage NICHT ignoriert, Behinderungen NICHT ignoriert

Stundenwerte:

Anzahl Tage	4	4	4	4	4	4	4				
Wochentag:	Mo	Di	Mi	Do	Fr	Sa	So	Mo-So	Mo-Fr	Di-Do	Sa-So
00-01:	29	29	28	32	50	125	130	61	34	30	128
01-02:	14	13	12	16	14	75	82	32	14	14	78
02-03:	12	14	13	15	16	56	80	29	14	14	68
03-04:	18	17	20	15	14	44	57	26	17	17	50
04-05:	47	47	49	52	50	49	46	49	49	50	48
05-06:	86	88	86	82	81	49	34	73	85	86	42
06-07:	243	263	258	264	243	76	43	199	254	262	60
07-08:	348	344	341	356	350	148	40	275	348	347	94
08-09:	292	297	290	311	324	266	80	266	303	299	174
09-10:	344	349	322	348	359	364	142	318	344	340	253
10-11:	391	404	404	393	426	445	201	380	403	400	323
11-12:	510	561	531	517	531	534	270	494	530	536	402
12-13:	430	444	430	433	450	509	312	430	437	436	411
13-14:	410	416	460	439	451	509	294	426	435	438	401
14-15:	454	440	471	451	489	529	351	455	461	454	440
15-16:	521	513	519	480	546	534	388	500	516	504	461
16-17:	640	662	655	641	693	564	430	612	658	653	497
17-18:	730	753	756	746	704	483	434	658	738	752	459
18-19:	542	550	541	576	579	369	348	501	558	556	358
19-20:	386	426	424	438	399	264	286	375	415	430	275
20-21:	250	295	290	311	286	196	206	262	286	299	201
21-22:	246	237	254	241	232	164	163	220	242	244	163
22-23:	214	196	209	213	215	182	105	191	209	206	144
23-00:	78	87	99	118	184	161	56	112	113	101	109

Tageswerte:

00-24:	7'236	7'447	7'462	7'490	7'685	6'694	4'579	6'942	7'464	7'466	5'637
06-22:	6'737	6'955	6'946	6'946	7'060	5'954	3'988	6'369	6'929	6'949	4'971
22-06:	498	492	517	544	625	741	591	573	535	518	666

Morgenspitze:

Stundenwert:	348	344	341	356	350	148	40	275	348	347	94
% von 00-24:	5%	5%	5%	5%	5%	2%	1%	4%	5%	5%	2%

Abendspitze:

Stundenwert:	730	753	756	746	704	483	434	658	738	752	459
% von 00-24:	10%	10%	10%	10%	9%	7%	10%	10%	10%	10%	8%

Wochentagsfaktor und LSV-Werte:

Faktor:											
Nt:	421	435	434	434	441	372	249	398	433	434	311
Nt2:	4%	4%	4%	4%	4%	2%	2%	3%	4%	4%	2%
Nn:	62	62	65	68	78	93	74	72	67	65	83
Nn2:	2%	3%	3%	3%	2%	2%	1%	2%	3%	3%	2%

Wochentabelle

Stundenwerte - Durchschnitt

Querschnitt: 0813 RUPPERSWIL K112
 Richtungen: Aarau, Brugg
 Spuren: 1, 2
 Klassen: PW, LW, LW+
 Zeitraum: Di 01.03.2011 bis Mo 28.03.2011
 Diverses: Feiertage NICHT ignoriert, Behinderungen NICHT ignoriert

Stundenwerte:

Anzahl Tage	4	4	4	4	4	4	4				
Wochentag:	Mo	Di	Mi	Do	Fr	Sa	So	Mo-So	Mo-Fr	Di-Do	Sa-So
00-01:	44	51	63	65	80	193	204	100	61	60	199
01-02:	24	34	24	31	32	111	133	55	29	29	122
02-03:	20	25	20	24	26	85	73	39	23	23	79
03-04:	29	34	33	33	29	61	81	43	32	33	71
04-05:	79	89	86	78	82	69	59	77	83	84	64
05-06:	304	302	318	302	300	101	40	238	305	308	71
06-07:	1'079	1'093	1'056	1'074	1'040	228	88	808	1'068	1'074	158
07-08:	1'375	1'365	1'380	1'426	1'326	455	115	1'063	1'374	1'390	285
08-09:	926	946	992	1'080	889	583	202	802	966	1'006	392
09-10:	742	750	791	972	810	755	325	735	813	838	540
10-11:	772	826	818	980	904	886	448	805	860	875	667
11-12:	836	867	868	962	968	911	539	850	900	899	725
12-13:	812	813	916	866	933	936	581	837	868	865	759
13-14:	966	1'009	1'058	1'026	1'082	980	693	973	1'028	1'031	836
14-15:	932	951	1'018	1'002	1'050	990	749	956	991	990	870
15-16:	1'006	1'078	1'048	1'045	1'158	953	709	1'000	1'067	1'057	831
16-17:	1'240	1'249	1'313	1'272	1'352	940	776	1'163	1'285	1'278	858
17-18:	1'376	1'406	1'458	1'437	1'338	870	800	1'241	1'403	1'434	836
18-19:	1'031	1'057	1'070	1'161	1'104	696	640	966	1'084	1'096	668
19-20:	673	679	737	709	736	500	522	651	707	708	511
20-21:	379	408	433	462	490	367	376	416	434	434	371
21-22:	326	337	372	351	380	325	287	340	353	354	306
22-23:	261	307	321	351	390	337	190	308	326	326	263
23-00:	122	159	161	185	311	272	99	187	188	168	186

Tageswerte:

00-24:	15'354	15'834	16'354	16'897	16'810	12'604	8'729	14'655	16'250	16'361	10'667
06-22:	14'472	14'833	15'327	15'827	15'561	11'376	7'850	13'607	15'204	15'329	9'613
22-06:	883	1'000	1'027	1'070	1'249	1'228	879	1'048	1'046	1'032	1'054

Morgenspitze:

Stundenwert:	1'375	1'365	1'380	1'426	1'326	455	115	1'063	1'374	1'390	285
% von 00-24:	9%	9%	8%	8%	8%	4%	1%	7%	9%	9%	3%

Abendspitze:

Stundenwert:	1'376	1'406	1'458	1'437	1'338	870	800	1'241	1'403	1'434	836
% von 00-24:	9%	9%	9%	9%	8%	7%	9%	9%	9%	9%	8%

Wochentagsfaktor und LSV-Werte:

Faktor:											
Nt:	904	927	958	989	973	711	491	850	950	958	601
Nt2:	8%	8%	8%	9%	8%	2%	1%	7%	8%	8%	2%
Nn:	110	125	128	134	156	154	110	131	131	129	132
Nn2:	6%	6%	7%	6%	5%	2%	1%	5%	6%	6%	1%

Wochentabelle

Stundenwerte - Durchschnitt

Querschnitt: 0813 RUPPERSWIL K112
 Richtungen: Aarau
 Spuren: 1
 Klassen: PW, LW, LW+
 Zeitraum: Di 01.03.2011 bis Mo 28.03.2011
 Diverses: Feiertage NICHT ignoriert, Behinderungen NICHT ignoriert

Stundenwerte:

Anzahl Tage	4	4	4	4	4	4	4				
Wochentag:	Mo	Di	Mi	Do	Fr	Sa	So	Mo-So	Mo-Fr	Di-Do	Sa-So
00-01:	29	24	34	31	44	95	101	51	32	30	98
01-02:	12	15	11	15	16	53	58	26	14	14	55
02-03:	6	8	7	10	10	38	33	16	8	8	35
03-04:	20	20	20	17	14	33	35	23	18	19	34
04-05:	55	56	56	54	54	42	28	49	55	56	35
05-06:	180	169	180	171	174	52	20	135	175	173	36
06-07:	530	542	521	527	512	118	45	399	526	530	82
07-08:	645	654	660	657	638	254	60	510	651	657	157
08-09:	459	470	473	502	448	306	106	395	471	482	206
09-10:	381	376	402	498	412	394	169	376	414	425	281
10-11:	375	400	391	487	424	448	224	393	415	426	336
11-12:	378	388	404	455	420	438	257	392	409	416	347
12-13:	403	387	446	408	448	440	274	401	418	414	357
13-14:	488	511	542	535	535	477	316	487	522	530	397
14-15:	457	467	505	476	507	480	367	466	482	483	424
15-16:	466	499	485	500	542	454	342	470	498	495	398
16-17:	614	598	601	603	674	413	382	555	618	600	398
17-18:	728	748	747	776	682	386	396	638	736	757	391
18-19:	528	536	540	590	533	317	312	479	546	556	314
19-20:	301	314	341	318	344	235	264	302	324	324	249
20-21:	185	194	214	204	243	189	198	204	208	204	194
21-22:	154	149	171	170	186	174	150	165	166	163	162
22-23:	131	155	163	178	209	183	100	160	167	165	141
23-00:	53	72	71	82	150	143	49	89	86	75	96

Tageswerte:

00-24:	7'578	7'752	7'986	8'263	8'218	6'162	4'285	7'178	7'960	8'001	5'223
06-22:	7'091	7'234	7'444	7'706	7'549	5'523	3'862	6'630	7'405	7'461	4'692
22-06:	487	518	542	557	669	638	424	548	555	539	531

Morgenspitze:

Stundenwert:	645	654	660	657	638	254	60	510	651	657	157
% von 00-24:	9%	8%	8%	8%	8%	4%	1%	7%	8%	8%	3%

Abendspitze:

Stundenwert:	728	748	747	776	682	386	396	638	736	757	391
% von 00-24:	10%	10%	9%	9%	8%	6%	9%	9%	9%	10%	8%

Wochentagsfaktor und LSV-Werte:

Faktor:											
Nt:	443	452	465	482	472	345	241	414	463	466	293
Nt2:	8%	8%	8%	8%	7%	2%	1%	7%	8%	8%	1%
Nn:	61	65	68	70	84	80	53	68	69	67	66
Nn2:	7%	6%	7%	7%	5%	2%	1%	5%	6%	6%	1%

Wochentabelle

Stundenwerte - Durchschnitt

Querschnitt: 0813 RUPPERSWIL K112
 Richtungen: Brugg
 Spuren: 2
 Klassen: PW, LW, LW+
 Zeitraum: Di 01.03.2011 bis Mo 28.03.2011
 Diverses: Feiertage NICHT ignoriert, Behinderungen NICHT ignoriert

Stundenwerte:

Anzahl Tage	4	4	4	4	4	4	4				
Wochentag:	Mo	Di	Mi	Do	Fr	Sa	So	Mo-So	Mo-Fr	Di-Do	Sa-So
00-01:	15	27	29	34	36	98	104	49	28	30	101
01-02:	12	19	12	16	15	58	75	30	15	16	66
02-03:	14	16	13	14	16	48	40	23	15	15	44
03-04:	8	14	13	16	16	28	46	20	14	14	37
04-05:	24	33	30	24	28	26	31	28	28	29	29
05-06:	124	134	139	132	126	49	20	103	131	135	35
06-07:	550	551	535	547	528	109	44	409	542	544	76
07-08:	730	711	720	769	688	201	56	553	724	733	128
08-09:	466	475	518	578	441	277	96	407	496	524	186
09-10:	360	374	390	474	399	362	156	359	399	412	259
10-11:	397	427	427	494	480	439	223	412	445	449	331
11-12:	458	478	464	508	548	474	282	459	491	483	378
12-13:	410	426	471	458	485	496	307	436	450	452	401
13-14:	478	498	515	490	548	502	377	487	506	501	440
14-15:	476	484	512	526	543	510	382	491	508	508	446
15-16:	540	578	564	545	616	500	367	530	569	562	433
16-17:	626	652	712	670	677	527	394	608	667	678	461
17-18:	648	657	711	662	657	484	404	603	667	677	444
18-19:	503	521	529	571	570	379	328	486	539	540	354
19-20:	372	365	396	390	393	264	259	349	383	384	262
20-21:	194	214	220	258	246	178	177	212	226	230	177
21-22:	172	188	201	182	193	151	137	175	187	190	144
22-23:	130	152	158	173	182	154	90	148	159	161	122
23-00:	68	87	90	103	162	130	50	98	102	93	90

Tageswerte:

00-24:	7'776	8'081	8'368	8'634	8'592	6'442	4'444	7'477	8'290	8'361	5'443
06-22:	7'380	7'599	7'883	8'121	8'012	5'852	3'989	6'977	7'799	7'868	4'921
22-06:	396	482	484	513	580	590	455	500	491	493	523

Morgenspitze:

Stundenwert:	730	711	720	769	688	201	56	553	724	733	128
% von 00-24:	9%	9%	9%	9%	8%	3%	1%	7%	9%	9%	2%

Abendspitze:

Stundenwert:	648	657	711	662	657	484	404	603	667	677	444
% von 00-24:	8%	8%	9%	8%	8%	8%	9%	8%	8%	8%	8%

Wochentagsfaktor und LSV-Werte:

Faktor:

Nt:	461	475	493	508	501	366	249	436	487	492	308
Nt2:	8%	8%	8%	9%	8%	2%	1%	7%	8%	8%	2%
Nn:	50	60	61	64	73	74	57	63	61	62	65
Nn2:	6%	6%	7%	5%	5%	2%	1%	5%	6%	6%	2%

Wochentabelle

Stundenwerte - Durchschnitt

Querschnitt: 0822 OBERENTFELDEN K108
 Richtungen: Aarau, Schöftland
 Spuren: 1, 2
 Klassen: PW, LW, LW+
 Zeitraum: Di 01.03.2011 bis Mo 28.03.2011
 Diverses: Feiertage NICHT ignoriert, Behinderungen NICHT ignoriert

Stundenwerte:

Anzahl Tage	4	4	4	4	4	4	4				
Wochentag:	Mo	Di	Mi	Do	Fr	Sa	So	Mo-So	Mo-Fr	Di-Do	Sa-So
00-01:	82	105	132	122	146	360	456	200	117	120	408
01-02:	53	58	64	60	80	206	293	116	63	60	250
02-03:	44	48	50	57	58	137	138	76	51	52	137
03-04:	63	60	65	65	70	104	147	82	65	63	126
04-05:	198	190	199	198	189	119	136	176	195	196	127
05-06:	501	496	530	507	486	181	109	401	504	511	145
06-07:	1'692	1'694	1'658	1'659	1'607	396	154	1'266	1'662	1'670	275
07-08:	2'160	2'251	2'238	2'257	2'097	833	196	1'719	2'201	2'249	515
08-09:	1'462	1'483	1'512	1'501	1'470	1'036	359	1'260	1'486	1'499	697
09-10:	1'138	1'170	1'193	1'206	1'252	1'309	572	1'120	1'192	1'190	940
10-11:	1'148	1'199	1'271	1'293	1'270	1'447	665	1'185	1'236	1'254	1'056
11-12:	1'304	1'357	1'410	1'393	1'458	1'586	876	1'341	1'385	1'387	1'231
12-13:	1'308	1'338	1'420	1'400	1'470	1'622	927	1'355	1'387	1'386	1'274
13-14:	1'568	1'629	1'643	1'606	1'646	1'755	1'109	1'565	1'618	1'626	1'432
14-15:	1'431	1'471	1'548	1'484	1'638	1'778	1'164	1'502	1'514	1'501	1'471
15-16:	1'552	1'598	1'660	1'575	1'811	1'636	1'124	1'565	1'639	1'611	1'380
16-17:	1'990	2'070	2'096	2'054	2'252	1'588	1'172	1'889	2'093	2'074	1'380
17-18:	2'382	2'392	2'430	2'370	2'174	1'522	1'193	2'066	2'349	2'397	1'358
18-19:	1'741	1'848	1'862	1'842	1'819	1'235	977	1'618	1'823	1'851	1'106
19-20:	1'115	1'203	1'191	1'237	1'308	842	813	1'101	1'211	1'210	828
20-21:	684	695	734	840	834	590	639	717	757	756	614
21-22:	539	557	618	608	597	519	458	556	584	594	488
22-23:	460	508	510	561	615	619	346	517	531	526	482
23-00:	232	318	310	326	536	543	175	348	344	318	359

Tageswerte:

00-24:	24'846	25'737	26'344	26'222	26'884	21'963	14'196	23'742	26'006	26'101	18'080
06-22:	23'213	23'954	24'485	24'324	24'705	19'693	12'398	21'825	24'136	24'255	16'046
22-06:	1'633	1'782	1'858	1'897	2'180	2'270	1'798	1'917	1'870	1'846	2'034

Morgenspitze:

Stundenwert:	2'160	2'251	2'238	2'257	2'097	833	196	1'719	2'201	2'249	515
% von 00-24:	9%	9%	9%	9%	8%	4%	1%	7%	9%	9%	3%

Abendspitze:

Stundenwert:	2'382	2'392	2'430	2'370	2'174	1'522	1'193	2'066	2'349	2'397	1'358
% von 00-24:	10%	9%	9%	9%	8%	7%	8%	9%	9%	9%	8%

Wochentagsfaktor und LSV-Werte:

Faktor:											
Nt:	1'451	1'497	1'530	1'520	1'544	1'231	775	1'364	1'509	1'516	1'003
Nt2:	7%	8%	7%	8%	7%	2%	1%	6%	7%	8%	2%
Nn:	204	223	232	237	272	284	225	240	234	231	254
Nn2:	10%	10%	10%	9%	8%	4%	2%	7%	9%	9%	3%

Wochentabelle

Stundenwerte - Durchschnitt

Querschnitt: 0822 OBERENTFELDEN K108
 Richtungen: Aarau
 Spuren: 1
 Klassen: PW, LW, LW+
 Zeitraum: Di 01.03.2011 bis Mo 28.03.2011
 Diverses: Feiertage NICHT ignoriert, Behinderungen NICHT ignoriert

Stundenwerte:

Anzahl Tage	4	4	4	4	4	4	4				
Wochentag:	Mo	Di	Mi	Do	Fr	Sa	So	Mo-So	Mo-Fr	Di-Do	Sa-So
00-01:	45	53	66	64	70	175	220	99	60	61	198
01-02:	31	36	42	42	50	114	159	68	40	40	137
02-03:	25	30	32	38	36	78	68	44	32	34	73
03-04:	35	35	40	35	38	60	75	45	36	36	67
04-05:	114	108	118	117	111	68	71	101	114	114	70
05-06:	261	262	270	260	257	100	60	210	262	264	80
06-07:	995	992	981	960	939	215	95	740	974	978	155
07-08:	1'356	1'409	1'407	1'419	1'306	487	75	1'066	1'379	1'412	281
08-09:	910	900	930	926	863	596	182	758	906	918	389
09-10:	630	659	658	674	688	699	305	616	662	664	502
10-11:	589	609	646	652	650	753	343	606	629	636	548
11-12:	600	613	658	640	675	790	440	631	637	637	615
12-13:	660	654	693	681	731	770	461	664	684	676	616
13-14:	856	901	922	876	869	917	573	845	885	900	745
14-15:	727	741	800	739	827	902	620	765	767	760	761
15-16:	716	744	761	708	838	807	573	735	753	737	690
16-17:	856	894	918	887	970	764	586	839	905	900	675
17-18:	1'108	1'103	1'124	1'101	982	750	630	971	1'084	1'110	690
18-19:	846	908	908	907	868	608	523	795	887	908	566
19-20:	560	606	573	596	663	447	446	556	600	592	446
20-21:	326	309	330	369	414	322	352	346	350	336	337
21-22:	212	231	261	256	280	284	256	254	248	249	270
22-23:	191	225	225	252	286	296	184	237	236	234	240
23-00:	107	145	155	159	249	268	94	168	163	153	181

Tageswerte:

00-24:	12'756	13'168	13'516	13'360	13'662	11'270	7'389	12'160	13'292	13'348	9'330
06-22:	11'947	12'272	12'569	12'393	12'564	10'112	6'457	11'188	12'349	12'411	8'284
22-06:	809	896	948	967	1'098	1'159	932	973	943	937	1'045

Morgenspitze:

Stundenwert:	1'356	1'409	1'407	1'419	1'306	487	75	1'066	1'379	1'412	281
% von 00-24:	11%	11%	10%	11%	10%	4%	1%	9%	10%	11%	3%

Abendspitze:

Stundenwert:	1'108	1'103	1'124	1'101	982	750	630	971	1'084	1'110	690
% von 00-24:	9%	8%	8%	8%	7%	7%	9%	8%	8%	8%	7%

Wochentagsfaktor und LSV-Werte:

Faktor:											
Nt:	747	767	786	775	785	632	404	699	772	776	518
Nt2:	7%	8%	7%	8%	7%	2%	1%	6%	8%	8%	2%
Nn:	101	112	118	121	137	145	116	122	118	117	131
Nn2:	9%	9%	8%	8%	7%	4%	1%	6%	8%	8%	3%

Wochentabelle

Stundenwerte - Durchschnitt

Querschnitt: 0822 OBERENTFELDEN K108
 Richtungen: Schöffland
 Spuren: 2
 Klassen: PW, LW, LW+
 Zeitraum: Di 01.03.2011 bis Mo 28.03.2011
 Diverses: Feiertage NICHT ignoriert, Behinderungen NICHT ignoriert

Stundenwerte:

Anzahl Tage	4	4	4	4	4	4	4				
Wochentag:	Mo	Di	Mi	Do	Fr	Sa	So	Mo-So	Mo-Fr	Di-Do	Sa-So
00-01:	36	52	66	58	76	184	236	101	58	58	210
01-02:	22	21	22	18	30	92	134	48	23	20	113
02-03:	18	18	17	19	22	59	70	32	19	18	64
03-04:	28	25	25	30	32	45	72	37	28	27	58
04-05:	84	82	80	82	78	50	64	74	81	81	57
05-06:	240	234	260	247	228	81	49	191	242	247	65
06-07:	697	702	676	699	668	182	60	526	688	692	120
07-08:	804	842	831	838	791	346	121	653	821	837	234
08-09:	552	584	582	575	608	439	178	502	580	580	308
09-10:	509	510	536	532	564	610	267	504	530	526	438
10-11:	558	590	625	642	621	694	322	579	607	619	508
11-12:	704	744	752	752	784	796	436	710	747	750	616
12-13:	648	683	727	719	739	852	466	691	703	710	659
13-14:	712	728	721	730	778	838	536	720	734	726	687
14-15:	704	730	748	746	811	876	544	737	748	741	710
15-16:	836	854	900	867	972	829	551	830	886	874	690
16-17:	1'135	1'176	1'179	1'167	1'282	824	586	1'050	1'188	1'174	705
17-18:	1'273	1'288	1'305	1'268	1'192	773	564	1'095	1'265	1'287	668
18-19:	895	941	955	934	951	627	454	822	935	943	540
19-20:	554	598	618	641	646	395	367	546	611	619	381
20-21:	358	386	404	471	420	268	288	371	408	420	278
21-22:	327	326	356	352	317	235	202	302	335	345	218
22-23:	270	282	285	309	329	323	161	280	295	292	242
23-00:	126	173	155	166	286	275	80	180	181	165	178

Tageswerte:

00-24:	12'090	12'569	12'827	12'862	13'222	10'692	6'807	11'581	12'714	12'753	8'750
06-22:	11'266	11'682	11'916	11'932	12'140	9'582	5'941	10'637	11'788	11'844	7'761
22-06:	824	887	911	930	1'082	1'111	866	944	927	909	988

Morgenspitze:

Stundenwert:	804	842	831	838	791	346	121	653	821	837	234
% von 00-24:	7%	7%	7%	7%	6%	3%	2%	6%	7%	7%	3%

Abendspitze:

Stundenwert:	1'273	1'288	1'305	1'268	1'192	773	564	1'095	1'265	1'287	668
% von 00-24:	11%	10%	10%	10%	9%	7%	8%	10%	10%	10%	8%

Wochentagsfaktor und LSV-Werte:

Faktor:											
Nt:	704	730	745	746	759	599	371	665	737	740	485
Nt2:	7%	7%	7%	7%	7%	2%	1%	6%	7%	7%	2%
Nn:	103	111	114	116	135	139	108	118	116	114	124
Nn2:	11%	10%	11%	11%	9%	4%	2%	8%	11%	11%	3%

Wochentabelle

Stundenwerte - Durchschnitt

Querschnitt: 0916 FRICK K292
 Richtungen: Anschluss A3, Frick
 Spuren: 1, 2
 Klassen: PW, LW, LW+
 Zeitraum: Di 01.03.2011 bis Mo 28.03.2011
 Diverses: Feiertage NICHT ignoriert, Behinderungen NICHT ignoriert

Stundenwerte:

Anzahl Tage	4	4	4	4	4	4	4				
Wochentag:	Mo	Di	Mi	Do	Fr	Sa	So	Mo-So	Mo-Fr	Di-Do	Sa-So
00-01:	38	57	64	68	75	167	197	95	60	63	182
01-02:	17	22	23	23	32	94	119	47	23	23	107
02-03:	22	22	12	20	21	48	72	31	19	18	60
03-04:	22	18	21	18	21	36	71	30	20	19	54
04-05:	82	73	79	72	70	45	68	70	75	75	57
05-06:	240	230	226	236	232	84	57	186	233	231	71
06-07:	865	887	889	872	840	197	80	662	871	883	139
07-08:	1'066	1'121	1'098	1'143	1'066	376	112	855	1'099	1'121	244
08-09:	824	861	858	897	880	673	228	746	864	872	451
09-10:	757	784	793	846	868	1'002	363	773	809	807	683
10-11:	787	856	840	914	881	1'211	487	854	856	870	849
11-12:	798	847	856	847	918	1'243	580	870	853	850	911
12-13:	758	786	826	824	888	1'101	637	832	817	812	869
13-14:	894	901	950	941	1'006	1'120	737	936	938	931	929
14-15:	914	936	942	929	1'088	1'223	802	976	962	936	1'012
15-16:	997	1'002	1'035	1'032	1'173	1'142	764	1'021	1'048	1'023	953
16-17:	1'201	1'268	1'275	1'265	1'429	1'096	826	1'194	1'287	1'269	960
17-18:	1'491	1'559	1'508	1'504	1'495	919	781	1'322	1'511	1'524	850
18-19:	1'123	1'193	1'193	1'211	1'223	706	636	1'041	1'189	1'199	671
19-20:	677	690	714	734	808	499	470	656	725	713	484
20-21:	376	390	413	434	449	356	356	396	413	413	356
21-22:	266	298	301	301	309	284	227	284	295	300	255
22-23:	223	277	276	294	314	288	146	260	277	282	217
23-00:	113	147	138	161	254	284	91	170	163	149	188

Tageswerte:

00-24:	14'552	15'224	15'333	15'586	16'339	14'196	8'905	14'305	15'407	15'381	11'550
06-22:	13'795	14'379	14'492	14'694	15'321	13'148	8'083	13'416	14'536	14'522	10'616
22-06:	757	846	840	892	1'018	1'047	822	889	871	859	935

Morgenspitze:

Stundenwert:	1'066	1'121	1'098	1'143	1'066	376	112	855	1'099	1'121	244
% von 00-24:	7%	7%	7%	7%	7%	3%	1%	6%	7%	7%	2%

Abendspitze:

Stundenwert:	1'491	1'559	1'508	1'504	1'495	919	781	1'322	1'511	1'524	850
% von 00-24:	10%	10%	10%	10%	9%	7%	9%	9%	10%	10%	7%

Wochentagsfaktor und LSV-Werte:

Faktor:

Nt:	862	899	906	918	958	822	505	839	909	908	663
Nt2:	6%	6%	5%	5%	5%	2%	2%	5%	5%	5%	2%
Nn:	95	106	105	112	127	131	103	111	109	107	117
Nn2:	5%	6%	5%	5%	5%	3%	2%	4%	5%	5%	3%

Wochentabelle

Stundenwerte - Durchschnitt

Querschnitt: 0916 FRICK K292
 Richtungen: Anschluss A3
 Spuren: 1
 Klassen: PW, LW, LW+
 Zeitraum: Di 01.03.2011 bis Mo 28.03.2011
 Diverses: Feiertage NICHT ignoriert, Behinderungen NICHT ignoriert

Stundenwerte:

Anzahl Tage	4	4	4	4	4	4	4				
Wochentag:	Mo	Di	Mi	Do	Fr	Sa	So	Mo-So	Mo-Fr	Di-Do	Sa-So
00-01:	16	24	24	27	27	67	80	38	24	25	73
01-02:	6	10	11	10	15	40	44	19	10	10	42
02-03:	9	10	6	7	12	18	31	13	9	8	25
03-04:	10	10	10	10	10	11	28	13	10	10	19
04-05:	52	44	48	44	38	25	30	40	45	46	28
05-06:	163	161	160	160	160	42	28	125	161	160	35
06-07:	564	580	586	581	552	116	44	432	573	582	80
07-08:	600	642	611	640	596	193	62	478	618	631	128
08-09:	404	419	429	438	432	346	122	370	424	429	234
09-10:	378	390	398	425	434	497	186	387	405	404	341
10-11:	387	436	426	484	468	594	238	434	440	449	416
11-12:	395	436	443	439	480	642	291	447	439	440	467
12-13:	382	404	428	429	467	551	330	427	422	420	441
13-14:	433	428	457	449	470	556	370	452	447	444	463
14-15:	446	456	467	451	518	626	384	478	468	458	505
15-16:	500	500	495	519	557	572	366	502	514	505	470
16-17:	540	574	574	576	624	560	424	553	578	574	492
17-18:	654	673	668	648	672	453	396	595	663	663	424
18-19:	531	556	564	555	612	360	306	498	564	558	333
19-20:	313	306	308	320	383	248	216	299	326	311	232
20-21:	178	184	187	211	210	181	169	189	194	194	175
21-22:	128	144	149	155	145	151	110	141	144	149	131
22-23:	108	120	128	137	152	144	70	123	129	128	107
23-00:	47	65	54	62	108	132	36	72	67	60	84

Tageswerte:

00-24:	7'244	7'573	7'632	7'774	8'144	7'127	4'362	7'122	7'674	7'660	5'744
06-22:	6'834	7'129	7'191	7'318	7'621	6'648	4'015	6'679	7'219	7'213	5'331
22-06:	411	444	441	456	523	479	346	443	455	447	413

Morgenspitze:

Stundenwert:	600	642	611	640	596	193	62	478	618	631	128
% von 00-24:	8%	9%	8%	8%	7%	3%	1%	7%	8%	8%	2%

Abendspitze:

Stundenwert:	654	673	668	648	672	453	396	595	663	663	424
% von 00-24:	9%	9%	9%	8%	8%	6%	9%	8%	9%	9%	7%

Wochentagsfaktor und LSV-Werte:

Faktor:											
Nt:	427	446	449	457	476	415	251	417	451	451	333
Nt2:	6%	6%	6%	6%	5%	2%	2%	5%	6%	6%	2%
Nn:	51	56	55	57	65	60	43	55	57	56	52
Nn2:	4%	5%	5%	4%	3%	2%	2%	4%	4%	5%	2%

Wochentabelle

Stundenwerte - Durchschnitt

Querschnitt: 0916 FRICK K292
 Richtungen: Frick
 Spuren: 2
 Klassen: PW, LW, LW+
 Zeitraum: Di 01.03.2011 bis Mo 28.03.2011
 Diverses: Feiertage NICHT ignoriert, Behinderungen NICHT ignoriert

Stundenwerte:

Anzahl Tage	4	4	4	4	4	4	4				
Wochentag:	Mo	Di	Mi	Do	Fr	Sa	So	Mo-So	Mo-Fr	Di-Do	Sa-So
00-01:	22	33	40	41	48	100	117	57	37	38	108
01-02:	11	12	12	14	16	54	76	28	13	12	65
02-03:	13	12	7	12	9	30	40	18	11	10	36
03-04:	12	9	11	9	12	25	44	17	10	10	34
04-05:	30	29	31	28	32	20	38	30	30	29	29
05-06:	76	69	66	76	72	42	28	61	72	70	36
06-07:	300	307	303	291	288	81	36	230	298	300	58
07-08:	466	478	487	504	470	184	50	377	481	490	116
08-09:	421	442	429	459	448	327	106	376	440	443	216
09-10:	380	394	394	421	434	506	177	386	404	403	341
10-11:	400	419	414	430	413	616	248	420	415	421	432
11-12:	402	410	412	408	438	600	289	423	414	410	445
12-13:	376	383	398	394	421	550	307	404	394	392	428
13-14:	461	474	493	492	536	565	367	484	491	486	466
14-15:	468	480	476	478	570	597	418	498	494	478	507
15-16:	497	502	540	513	616	570	397	519	534	519	483
16-17:	660	694	702	690	804	536	402	641	710	695	469
17-18:	837	886	840	856	823	466	386	728	848	861	426
18-19:	592	638	629	656	610	346	330	543	625	641	338
19-20:	364	384	407	414	424	252	254	357	399	402	252
20-21:	198	206	226	223	239	174	186	208	219	219	180
21-22:	138	154	152	146	164	132	116	143	151	150	124
22-23:	116	157	148	157	161	144	77	137	148	154	110
23-00:	66	82	85	100	146	152	56	98	96	89	104

Tageswerte:

00-24:	7'308	7'651	7'700	7'812	8'196	7'069	4'544	7'183	7'733	7'721	5'806
06-22:	6'962	7'250	7'302	7'376	7'700	6'500	4'068	6'737	7'318	7'309	5'284
22-06:	346	402	399	436	495	568	476	446	416	412	522

Morgenspitze:

Stundenwert:	466	478	487	504	470	184	50	377	481	490	116
% von 00-24:	6%	6%	6%	6%	6%	3%	1%	5%	6%	6%	2%

Abendspitze:

Stundenwert:	837	886	840	856	823	466	386	728	848	861	426
% von 00-24:	12%	12%	11%	11%	10%	7%	9%	10%	11%	11%	7%

Wochentagsfaktor und LSV-Werte:

Faktor:											
Nt:	435	453	456	461	481	406	254	421	457	457	330
Nt2:	6%	5%	5%	5%	5%	2%	1%	5%	5%	5%	2%
Nn:	43	50	50	55	62	71	59	56	52	52	65
Nn2:	7%	6%	6%	6%	6%	4%	2%	5%	6%	6%	3%

Wochentabelle

Stundenwerte - Durchschnitt

Querschnitt: 0985 SUHR K235
 Richtungen: Buchs/Hunzenschwil, Suhr
 Spuren: 1, 2
 Klassen: PW, LW, LW+
 Zeitraum: Di 01.03.2011 bis Mo 28.03.2011
 Diverses: Feiertage NICHT ignoriert, Behinderungen NICHT ignoriert

Stundenwerte:

Anzahl Tage	4	4	4	4	4	4	4				
Wochentag:	Mo	Di	Mi	Do	Fr	Sa	So	Mo-So	Mo-Fr	Di-Do	Sa-So
00-01:	56	76	98	94	96	221	277	131	84	89	249
01-02:	40	48	44	42	50	125	176	75	45	44	150
02-03:	30	45	35	41	46	96	94	55	39	40	95
03-04:	64	70	72	65	74	75	113	76	69	69	94
04-05:	238	227	228	234	231	158	91	201	232	230	124
05-06:	434	440	432	431	420	150	72	340	431	434	111
06-07:	966	954	954	943	910	258	98	726	945	950	178
07-08:	1'108	1'161	1'156	1'177	1'105	469	120	900	1'142	1'165	294
08-09:	814	824	852	859	864	727	226	738	842	845	476
09-10:	835	868	890	943	930	1'079	361	844	893	900	720
10-11:	958	981	1'051	1'131	1'149	1'328	490	1'013	1'054	1'054	909
11-12:	991	1'052	1'088	1'119	1'113	1'429	622	1'059	1'072	1'086	1'025
12-13:	988	1'031	1'099	1'066	1'147	1'442	700	1'067	1'066	1'065	1'071
13-14:	1'214	1'265	1'272	1'246	1'320	1'533	775	1'232	1'263	1'261	1'154
14-15:	1'186	1'210	1'291	1'261	1'330	1'672	816	1'252	1'255	1'254	1'244
15-16:	1'204	1'160	1'205	1'190	1'262	1'542	839	1'200	1'204	1'185	1'190
16-17:	1'259	1'242	1'322	1'264	1'350	1'416	893	1'249	1'287	1'276	1'154
17-18:	1'231	1'230	1'250	1'196	1'300	1'236	856	1'186	1'241	1'226	1'046
18-19:	1'068	1'114	1'071	1'198	1'245	936	715	1'050	1'139	1'128	826
19-20:	772	816	848	933	970	590	608	791	868	865	599
20-21:	472	480	518	533	641	445	445	505	529	510	445
21-22:	377	396	424	372	464	383	316	390	407	397	349
22-23:	333	404	366	412	494	415	233	379	402	394	324
23-00:	194	236	227	250	382	360	129	254	258	238	244

Tageswerte:

00-24:	16'832	17'328	17'789	17'999	18'892	18'083	10'064	16'712	17'768	17'705	14'074
06-22:	15'442	15'783	16'288	16'430	17'100	16'482	8'880	15'201	16'209	16'167	12'681
22-06:	1'390	1'545	1'500	1'569	1'791	1'600	1'185	1'511	1'559	1'538	1'392

Morgenspitze:

Stundenwert:	1'108	1'161	1'156	1'177	1'105	469	120	900	1'142	1'165	294
% von 00-24:	7%	7%	7%	7%	6%	3%	1%	5%	6%	7%	2%

Abendspitze:

Stundenwert:	1'231	1'230	1'250	1'196	1'300	1'236	856	1'186	1'241	1'226	1'046
% von 00-24:	7%	7%	7%	7%	7%	7%	9%	7%	7%	7%	7%

Wochentagsfaktor und LSV-Werte:

Faktor:											
Nt:	965	986	1'018	1'027	1'069	1'030	555	950	1'013	1'010	793
Nt2:	7%	7%	7%	7%	7%	2%	1%	6%	7%	7%	2%
Nn:	174	193	188	196	224	200	148	189	195	192	174
Nn2:	7%	7%	7%	7%	5%	4%	1%	5%	6%	7%	2%

Wochentabelle

Stundenwerte - Durchschnitt

Querschnitt: 0985 SUHR K235
 Richtungen: Buchs/Hunzenswil
 Spuren: 1
 Klassen: PW, LW, LW+
 Zeitraum: Di 01.03.2011 bis Mo 28.03.2011
 Diverses: Feiertage NICHT ignoriert, Behinderungen NICHT ignoriert

Stundenwerte:

Anzahl Tage	4	4	4	4	4	4	4				
Wochentag:	Mo	Di	Mi	Do	Fr	Sa	So	Mo-So	Mo-Fr	Di-Do	Sa-So
00-01:	22	27	36	39	37	103	133	57	32	34	118
01-02:	18	20	17	18	22	60	80	33	19	18	70
02-03:	14	18	18	22	21	40	34	24	19	19	37
03-04:	36	39	40	36	34	31	46	37	37	38	38
04-05:	174	162	163	166	160	106	32	138	165	164	69
05-06:	300	309	294	300	291	99	32	232	299	301	66
06-07:	624	623	612	612	574	148	54	464	609	616	101
07-08:	638	664	669	688	630	286	72	521	658	674	179
08-09:	418	426	458	465	460	436	133	399	445	450	285
09-10:	456	480	478	517	500	565	214	459	486	492	390
10-11:	474	473	521	557	598	656	268	507	525	517	462
11-12:	500	527	534	561	576	728	316	535	540	540	522
12-13:	511	549	548	561	593	724	341	546	552	552	532
13-14:	634	665	676	651	691	777	402	642	664	664	589
14-15:	583	590	644	630	671	866	409	628	624	621	637
15-16:	595	588	620	600	645	761	432	606	610	603	596
16-17:	685	666	722	681	754	720	449	668	702	690	585
17-18:	692	694	709	691	709	616	419	647	699	698	518
18-19:	515	534	510	593	598	459	352	509	550	546	406
19-20:	339	363	384	437	456	282	310	367	396	395	296
20-21:	227	244	239	239	295	225	210	240	249	241	218
21-22:	181	192	202	188	239	194	158	193	201	194	176
22-23:	152	185	165	164	222	213	90	170	178	171	152
23-00:	75	93	94	100	176	174	52	109	108	96	113

Tageswerte:

00-24:	8'866	9'130	9'356	9'516	9'951	9'269	5'037	8'732	9'363	9'334	7'153
06-22:	8'074	8'277	8'527	8'672	8'990	8'444	4'539	7'932	8'508	8'492	6'491
22-06:	792	852	828	844	962	826	498	800	856	841	662

Morgenspitze:

Stundenwert:	638	664	669	688	630	286	72	521	658	674	179
% von 00-24:	7%	7%	7%	7%	6%	3%	1%	6%	7%	7%	3%

Abendspitze:

Stundenwert:	692	694	709	691	709	616	419	647	699	698	518
% von 00-24:	8%	8%	8%	7%	7%	7%	8%	7%	8%	8%	7%

Wochentagsfaktor und LSV-Werte:

Faktor:											
Nt:	505	517	533	542	562	528	284	496	532	531	406
Nt2:	7%	7%	7%	7%	6%	2%	1%	6%	7%	7%	2%
Nn:	99	107	104	106	120	103	62	100	107	105	83
Nn2:	8%	8%	8%	8%	7%	4%	1%	7%	8%	8%	3%

Wochentabelle

Stundenwerte - Durchschnitt

Querschnitt: 0985 SUHR K235
 Richtungen: Suhr
 Spuren: 2
 Klassen: PW, LW, LW+
 Zeitraum: Di 01.03.2011 bis Mo 28.03.2011
 Diverses: Feiertage NICHT ignoriert, Behinderungen NICHT ignoriert

Stundenwerte:

Anzahl Tage	4	4	4	4	4	4	4				
Wochentag:	Mo	Di	Mi	Do	Fr	Sa	So	Mo-So	Mo-Fr	Di-Do	Sa-So
00-01:	34	49	61	55	59	118	144	74	52	55	131
01-02:	22	28	27	24	28	66	96	41	26	26	81
02-03:	15	28	17	19	25	56	60	31	21	21	58
03-04:	28	31	31	30	40	44	67	39	32	31	56
04-05:	64	65	65	68	71	52	59	64	67	66	55
05-06:	135	131	138	132	129	51	40	108	133	134	46
06-07:	342	331	343	331	336	109	45	262	337	335	77
07-08:	470	497	487	489	476	183	48	379	484	491	116
08-09:	397	397	394	394	404	290	93	338	397	395	192
09-10:	378	388	411	426	430	514	147	385	407	408	331
10-11:	484	508	530	574	551	672	222	506	529	537	447
11-12:	491	525	554	558	536	700	306	524	533	546	503
12-13:	478	482	552	506	554	718	359	521	514	513	538
13-14:	580	600	595	595	629	756	373	590	600	597	564
14-15:	602	620	647	631	658	806	407	625	632	633	607
15-16:	608	572	584	590	618	781	406	594	595	582	594
16-17:	574	576	600	582	596	695	444	581	586	586	570
17-18:	538	537	541	505	591	620	437	538	542	528	528
18-19:	554	580	560	605	646	477	363	541	589	582	420
19-20:	432	453	463	496	514	308	298	424	472	471	303
20-21:	245	236	278	294	346	220	234	265	280	269	227
21-22:	196	204	222	183	225	190	158	197	206	203	174
22-23:	181	219	200	249	272	202	143	209	224	223	172
23-00:	119	143	132	150	206	186	77	145	150	142	132

Tageswerte:

00-24:	7'966	8'198	8'433	8'484	8'941	8'814	5'027	7'980	8'404	8'372	6'920
06-22:	7'368	7'506	7'761	7'758	8'111	8'039	4'341	7'269	7'701	7'675	6'190
22-06:	598	693	672	725	830	774	686	711	704	697	730

Morgenspitze:

Stundenwert:	470	497	487	489	476	183	48	379	484	491	116
% von 00-24:	6%	6%	6%	6%	5%	2%	1%	5%	6%	6%	2%

Abendspitze:

Stundenwert:	538	537	541	505	591	620	437	538	542	528	528
% von 00-24:	7%	7%	6%	6%	7%	7%	9%	7%	7%	6%	8%

Wochentagsfaktor und LSV-Werte:

Faktor:											
Nt:	460	469	485	485	507	502	271	454	481	480	387
Nt2:	8%	8%	8%	8%	7%	2%	1%	6%	8%	8%	2%
Nn:	75	87	84	91	104	97	86	89	88	87	91
Nn2:	5%	5%	5%	5%	4%	3%	1%	4%	5%	5%	2%

Wochentabelle

Stundenwerte - Durchschnitt

Querschnitt: 1042 Aarau Schachenstrasse
 Richtungen: Aarau, Wöschnau
 Spuren: 1, 2
 Klassen: MR, PW, LW, LW+
 Zeitraum: Fr 18.03.2011 bis Do 31.03.2011
 Diverses: Feiertage NICHT ignoriert, Behinderungen NICHT ignoriert

Stundenwerte:

Anzahl Tage	2	2	2	2	2	2	2				
Wochentag:	Mo	Di	Mi	Do	Fr	Sa	So	Mo-So	Mo-Fr	Di-Do	Sa-So
00-01:	18	22	24	24	40	124	124	54	26	24	124
01-02:	10	8	10	12	20	68	88	31	12	10	78
02-03:	15	10	12	10	12	62	64	26	12	10	63
03-04:	20	26	21	20	12	46	42	27	20	22	44
04-05:	74	76	76	70	34	38	45	59	66	74	42
05-06:	281	279	294	288	100	40	29	187	248	287	34
06-07:	606	609	613	618	470	90	49	436	583	614	69
07-08:	585	620	598	596	713	193	57	480	623	605	125
08-09:	474	490	470	498	518	370	126	421	490	486	248
09-10:	460	492	492	516	536	570	198	466	499	500	384
10-11:	512	549	578	611	571	652	266	534	564	579	459
11-12:	522	545	565	544	593	714	320	543	554	551	518
12-13:	538	584	588	581	544	668	334	548	567	584	501
13-14:	622	662	694	678	664	714	422	637	664	678	568
14-15:	631	686	716	644	706	788	520	670	677	682	654
15-16:	786	800	830	782	754	780	478	744	790	804	628
16-17:	934	985	1'013	952	947	620	492	849	966	983	556
17-18:	818	842	896	836	867	518	444	746	852	858	481
18-19:	516	526	574	595	624	386	283	500	567	565	334
19-20:	262	320	336	387	407	257	210	311	342	348	233
20-21:	174	200	228	230	270	202	150	208	220	219	176
21-22:	132	152	188	208	198	172	112	166	176	182	142
22-23:	96	114	118	152	215	208	65	138	139	128	136
23-00:	42	56	55	72	186	152	36	86	82	61	94

Tageswerte:

00-24:	9'130	9'652	9'990	9'928	10'004	8'430	4'955	8'870	9'741	9'856	6'692
06-22:	8'574	9'060	9'380	9'278	9'385	7'694	4'462	8'262	9'135	9'239	6'078
22-06:	556	592	610	650	618	736	494	608	605	617	615

Morgenspitze:

Stundenwert:	585	620	598	596	713	193	57	480	623	605	125
% von 00-24:	6%	6%	6%	6%	7%	2%	1%	5%	6%	6%	2%

Abendspitze:

Stundenwert:	818	842	896	836	867	518	444	746	852	858	481
% von 00-24:	9%	9%	9%	8%	9%	6%	9%	8%	9%	9%	7%

Wochentagsfaktor und LSV-Werte:

Faktor:											
Nt:	536	566	586	580	587	481	279	516	571	577	380
Nt2:	8%	7%	7%	7%	7%	2%	1%	6%	7%	7%	2%
Nn:	70	74	76	81	77	92	62	76	76	77	77
Nn2:	8%	6%	8%	6%	4%	2%	2%	5%	6%	7%	2%

Wochentabelle

Stundenwerte - Durchschnitt

Querschnitt: 1042 Aarau Schachenstrasse
 Richtungen: Aarau
 Spuren: 1
 Klassen: MR, PW, LW, LW+
 Zeitraum: Fr 18.03.2011 bis Do 31.03.2011
 Diverses: Feiertage NICHT ignoriert, Behinderungen NICHT ignoriert

Stundenwerte:

Anzahl Tage	2	2	2	2	2	2	2				
Wochentag:	Mo	Di	Mi	Do	Fr	Sa	So	Mo-So	Mo-Fr	Di-Do	Sa-So
00-01:	6	10	9	8	13	44	42	19	9	9	43
01-02:	3	4	6	6	11	18	27	11	6	6	23
02-03:	6	4	6	5	6	17	17	9	5	5	17
03-04:	8	11	9	5	4	10	12	8	7	8	11
04-05:	30	30	30	29	17	12	13	23	27	30	12
05-06:	114	110	130	123	36	16	12	77	103	121	14
06-07:	297	300	296	314	204	46	22	211	282	303	34
07-08:	296	310	308	297	364	94	22	242	315	305	58
08-09:	211	214	210	220	239	188	60	192	219	214	124
09-10:	184	208	212	217	246	269	82	203	214	213	176
10-11:	220	240	238	238	225	294	104	223	232	238	199
11-12:	235	232	232	216	262	304	135	231	235	227	219
12-13:	240	254	264	270	229	295	129	240	251	262	212
13-14:	277	284	309	288	290	283	165	271	290	294	224
14-15:	263	279	287	278	300	335	211	279	281	281	273
15-16:	322	312	336	316	306	340	183	302	318	321	261
16-17:	407	410	424	399	405	258	164	352	409	411	211
17-18:	355	365	392	368	376	206	154	317	371	375	180
18-19:	198	217	230	258	252	131	107	199	231	235	119
19-20:	100	121	122	140	165	103	78	118	129	127	90
20-21:	58	74	76	70	102	77	50	72	76	73	63
21-22:	42	42	69	62	78	64	34	56	58	58	49
22-23:	28	37	39	46	76	68	24	45	45	41	46
23-00:	12	16	18	20	74	55	16	30	28	18	35

Tageswerte:

00-24:	3'912	4'083	4'249	4'194	4'278	3'527	1'862	3'729	4'143	4'175	2'695
06-22:	3'706	3'860	4'002	3'952	4'041	3'286	1'701	3'507	3'912	3'938	2'494
22-06:	207	222	248	242	238	240	162	223	231	237	201

Morgenspitze:

Stundenwert:	296	310	308	297	364	94	22	242	315	305	58
% von 00-24:	8%	8%	7%	7%	9%	3%	1%	7%	8%	7%	2%

Abendspitze:

Stundenwert:	355	365	392	368	376	206	154	317	371	375	180
% von 00-24:	9%	9%	9%	9%	9%	6%	8%	9%	9%	9%	7%

Wochentagsfaktor und LSV-Werte:

Faktor:											
Nt:	232	241	250	247	253	205	106	219	245	246	156
Nt2:	7%	6%	6%	6%	6%	2%	1%	5%	6%	6%	2%
Nn:	26	28	31	30	30	30	20	28	29	30	25
Nn2:	6%	5%	7%	6%	4%	2%	2%	5%	5%	6%	2%

Wochentabelle

Stundenwerte - Durchschnitt

Querschnitt: 1042 Aarau Schachenstrasse
 Richtungen: Wöschnau
 Spuren: 2
 Klassen: MR, PW, LW, LW+
 Zeitraum: Fr 18.03.2011 bis Do 31.03.2011
 Diverses: Feiertage NICHT ignoriert, Behinderungen NICHT ignoriert

Stundenwerte:

Anzahl Tage	2	2	2	2	2	2	2				
Wochentag:	Mo	Di	Mi	Do	Fr	Sa	So	Mo-So	Mo-Fr	Di-Do	Sa-So
00-01:	12	12	15	17	26	80	82	35	16	14	81
01-02:	6	4	4	6	8	49	61	20	6	5	55
02-03:	8	6	6	4	6	45	46	18	6	6	46
03-04:	13	15	12	15	8	36	30	18	13	14	33
04-05:	44	46	46	41	17	26	32	36	39	44	29
05-06:	168	169	164	165	64	24	18	110	146	166	20
06-07:	309	310	318	304	266	44	28	225	301	310	36
07-08:	289	310	291	300	349	98	35	239	308	300	67
08-09:	264	276	260	278	280	182	65	229	272	272	123
09-10:	276	284	280	300	290	301	116	264	286	288	208
10-11:	292	308	340	374	346	358	162	312	332	341	260
11-12:	288	314	332	327	332	411	186	313	318	324	298
12-13:	299	330	324	311	316	373	205	308	316	322	289
13-14:	346	377	386	390	375	431	258	366	374	384	344
14-15:	368	407	430	366	406	454	310	392	396	401	382
15-16:	464	488	494	466	448	440	294	442	472	483	367
16-17:	528	576	590	552	542	362	328	497	557	572	345
17-18:	462	478	505	468	492	312	289	429	481	484	300
18-19:	317	308	344	337	372	255	176	301	336	330	216
19-20:	162	198	215	248	242	154	132	193	213	220	143
20-21:	116	126	152	160	168	126	101	135	144	146	113
21-22:	90	110	118	146	121	108	78	110	117	125	93
22-23:	68	77	79	106	139	140	42	93	94	87	91
23-00:	30	40	36	52	112	96	21	55	54	43	59

Tageswerte:

00-24:	5'217	5'568	5'742	5'734	5'725	4'903	3'092	5'140	5'597	5'681	3'998
06-22:	4'868	5'200	5'378	5'326	5'344	4'407	2'760	4'755	5'223	5'301	3'584
22-06:	349	369	363	408	381	496	332	385	374	380	414

Morgenspitze:

Stundenwert:	289	310	291	300	349	98	35	239	308	300	67
% von 00-24:	6%	6%	5%	5%	6%	2%	1%	5%	6%	5%	2%

Abendspitze:

Stundenwert:	462	478	505	468	492	312	289	429	481	484	300
% von 00-24:	9%	9%	9%	8%	9%	6%	9%	8%	9%	9%	8%

Wochentagsfaktor und LSV-Werte:

Faktor:											
Nt:	304	325	336	333	334	275	173	297	326	331	224
Nt2:	8%	8%	8%	8%	8%	2%	1%	7%	8%	8%	2%
Nn:	44	46	45	51	48	62	42	48	47	47	52
Nn2:	9%	6%	8%	6%	5%	2%	2%	5%	7%	7%	2%

Wochentabelle

Stundenwerte - Durchschnitt

Querschnitt: 1392 Aarau T5
 Richtungen: Aarau, Buchs
 Spuren: 1 linke FB T5 Zentrum, 2 rechte FB Tellli/Buchs, 3 linke FB T5 Zentrum, 4 rechte FB Einfahrt T5 Tellli/Buchs
 Klassen: MR, PW, LW, LW+
 Zeitraum: Mo 07.03.2011 bis So 27.03.2011
 Diverses: Feiertage NICHT ignoriert, Behinderungen NICHT ignoriert

Stundenwerte:

Anzahl Tage	3	3	3	3	3	3	3				
Wochentag:	Mo	Di	Mi	Do	Fr	Sa	So	Mo-So	Mo-Fr	Di-Do	Sa-So
00-01:	94	119	141	150	173	484	538	243	136	137	511
01-02:	67	77	75	79	92	291	361	149	78	77	326
02-03:	50	53	55	53	58	186	178	90	54	54	182
03-04:	52	66	71	60	71	149	227	99	64	65	188
04-05:	207	201	199	204	203	149	177	191	203	201	163
05-06:	589	605	593	623	575	196	152	476	597	607	174
06-07:	2'070	2'082	2'049	2'049	1'946	410	159	1'538	2'039	2'060	285
07-08:	2'754	2'763	2'747	2'757	2'639	986	208	2'122	2'732	2'756	597
08-09:	1'878	1'971	1'976	1'852	1'935	1'272	400	1'612	1'922	1'933	836
09-10:	1'464	1'521	1'520	1'513	1'567	1'474	630	1'384	1'517	1'518	1'052
10-11:	1'409	1'540	1'596	1'593	1'654	1'675	717	1'455	1'558	1'576	1'196
11-12:	1'557	1'705	1'797	1'759	1'795	1'834	943	1'627	1'723	1'754	1'389
12-13:	1'576	1'652	1'773	1'691	1'763	1'886	1'074	1'631	1'691	1'705	1'480
13-14:	1'822	1'931	2'051	1'999	2'033	1'953	1'231	1'860	1'968	1'994	1'592
14-15:	1'741	1'838	2'005	1'940	2'049	1'958	1'384	1'845	1'915	1'928	1'671
15-16:	1'856	1'929	2'055	2'013	2'129	1'845	1'335	1'880	1'997	1'999	1'590
16-17:	2'466	2'546	2'656	2'569	2'632	1'843	1'450	2'309	2'574	2'590	1'646
17-18:	2'924	2'976	2'988	2'973	2'638	1'796	1'417	2'530	2'900	2'979	1'606
18-19:	2'166	2'243	2'277	2'409	2'190	1'349	1'200	1'976	2'257	2'310	1'274
19-20:	1'383	1'414	1'540	1'658	1'551	927	1'022	1'356	1'509	1'537	975
20-21:	783	951	969	1'069	1'013	722	770	897	957	996	746
21-22:	688	737	853	812	797	679	559	732	777	801	619
22-23:	519	635	681	788	865	808	421	674	698	702	614
23-00:	257	337	357	399	728	685	216	425	415	364	450

Tageswerte:

00-24:	30'371	31'892	33'024	33'015	33'096	25'556	16'769	29'103	32'280	32'644	21'162
06-22:	28'537	29'799	30'853	30'657	30'332	22'608	14'499	26'755	30'036	30'437	18'554
22-06:	1'834	2'093	2'171	2'357	2'764	2'948	2'270	2'348	2'244	2'207	2'609

Morgenspitze:

Stundenwert:	2'754	2'763	2'747	2'757	2'639	986	208	2'122	2'732	2'756	597
% von 00-24:	9%	9%	8%	8%	8%	4%	1%	7%	9%	8%	3%

Abendspitze:

Stundenwert:	2'924	2'976	2'988	2'973	2'638	1'796	1'417	2'530	2'900	2'979	1'606
% von 00-24:	10%	9%	9%	9%	8%	7%	9%	9%	9%	9%	8%

Wochentagsfaktor und LSV-Werte:

Faktor:											
Nt:	1'784	1'862	1'928	1'916	1'896	1'413	906	1'672	1'877	1'902	1'160
Nt2:	6%	6%	6%	6%	6%	1%	1%	5%	6%	6%	1%
Nn:	229	262	271	295	346	368	284	294	280	276	326
Nn2:	5%	5%	5%	5%	4%	2%	1%	4%	5%	5%	2%

Wochentabelle

Stundenwerte - Durchschnitt

Querschnitt: 1392 Aarau T5
 Richtungen: Aarau
 Spuren: 1 linke FB T5 Zentrum, 2 rechte FB Telli/Buchs
 Klassen: MR, PW, LW, LW+
 Zeitraum: Mo 07.03.2011 bis So 27.03.2011
 Diverses: Feiertage NICHT ignoriert, Behinderungen NICHT ignoriert

Stundenwerte:

Anzahl Tage	3	3	3	3	3	3	3				
Wochentag:	Mo	Di	Mi	Do	Fr	Sa	So	Mo-So	Mo-Fr	Di-Do	Sa-So
00-01:	52	62	78	71	91	215	230	114	71	70	223
01-02:	33	37	40	36	50	123	165	69	39	38	144
02-03:	21	23	22	23	27	73	73	37	23	23	73
03-04:	23	28	30	21	30	62	101	42	26	26	81
04-05:	58	57	63	64	62	55	91	64	61	61	73
05-06:	209	193	194	203	187	72	74	162	197	197	73
06-07:	929	971	926	935	894	194	80	704	931	944	137
07-08:	1'609	1'581	1'580	1'579	1'495	613	89	1'221	1'569	1'580	351
08-09:	1'092	1'173	1'140	1'062	1'121	719	220	932	1'118	1'125	470
09-10:	755	766	792	749	808	761	337	710	774	769	549
10-11:	652	723	752	766	777	813	341	689	734	747	577
11-12:	667	737	778	784	784	848	436	719	750	766	642
12-13:	720	761	840	766	819	875	491	753	781	789	683
13-14:	938	1'019	1'088	1'041	1'044	957	585	953	1'026	1'049	771
14-15:	849	925	986	940	977	948	665	898	935	950	806
15-16:	848	878	964	932	981	819	630	865	921	925	724
16-17:	1'061	1'126	1'163	1'119	1'172	759	657	1'008	1'128	1'136	708
17-18:	1'266	1'279	1'308	1'327	1'098	805	656	1'105	1'255	1'304	730
18-19:	1'037	1'082	1'111	1'185	1'005	651	596	953	1'084	1'126	624
19-20:	655	688	776	852	797	496	519	683	754	772	507
20-21:	335	396	416	445	549	379	366	412	428	419	372
21-22:	265	278	328	321	393	356	275	316	317	309	315
22-23:	223	278	278	284	384	359	189	285	289	280	274
23-00:	120	171	177	189	322	315	104	200	196	179	209

Tageswerte:

00-24:	14'414	15'233	15'829	15'695	15'867	12'266	7'970	13'896	15'408	15'586	10'118
06-22:	13'677	14'384	14'947	14'804	14'713	10'993	6'943	12'923	14'505	14'712	8'968
22-06:	738	849	882	891	1'154	1'273	1'027	973	903	874	1'150

Morgenspitze:

Stundenwert:	1'609	1'581	1'580	1'579	1'495	613	89	1'221	1'569	1'580	351
% von 00-24:	11%	10%	10%	10%	9%	5%	1%	9%	10%	10%	4%

Abendspitze:

Stundenwert:	1'266	1'279	1'308	1'327	1'098	805	656	1'105	1'255	1'304	730
% von 00-24:	9%	8%	8%	9%	7%	7%	8%	8%	8%	8%	7%

Wochentagsfaktor und LSV-Werte:

Faktor:

Nt:	855	899	934	925	920	687	434	808	907	919	560
Nt2:	6%	6%	6%	6%	6%	1%	1%	5%	6%	6%	1%
Nn:	92	106	110	111	144	159	128	122	113	109	144
Nn2:	5%	5%	5%	5%	4%	2%	1%	4%	5%	5%	1%

Wochentabelle

Stundenwerte - Durchschnitt

Querschnitt: 1392 Aarau T5
 Richtungen: Buchs
 Spuren: 3 linke FB T5 Zentrum, 4 rechte FB Einfahrt T5 Telli/Buchs
 Klassen: MR, PW, LW, LW+
 Zeitraum: Mo 07.03.2011 bis So 27.03.2011
 Diverses: Feiertage NICHT ignoriert, Behinderungen NICHT ignoriert

Stundenwerte:

Anzahl Tage	3	3	3	3	3	3	3				
Wochentag:	Mo	Di	Mi	Do	Fr	Sa	So	Mo-So	Mo-Fr	Di-Do	Sa-So
00-01:	42	57	64	79	82	269	308	129	65	67	288
01-02:	34	40	34	44	42	168	196	80	39	39	182
02-03:	29	30	32	31	30	112	105	53	30	31	108
03-04:	30	38	41	39	41	87	126	57	38	39	107
04-05:	149	143	136	140	140	94	87	127	142	140	90
05-06:	380	412	399	420	388	124	77	314	400	410	101
06-07:	1'142	1'112	1'123	1'114	1'052	216	79	834	1'108	1'116	148
07-08:	1'145	1'182	1'168	1'177	1'144	373	119	901	1'163	1'176	246
08-09:	786	798	836	790	814	553	180	680	805	808	366
09-10:	709	755	728	764	759	712	293	674	743	749	502
10-11:	757	817	843	826	878	861	376	765	824	829	619
11-12:	891	967	1'019	975	1'012	986	507	908	973	987	746
12-13:	856	891	933	925	944	1'010	583	877	910	916	796
13-14:	884	912	963	959	989	997	646	907	941	945	821
14-15:	892	913	1'019	1'001	1'072	1'010	719	947	979	978	864
15-16:	1'008	1'051	1'091	1'081	1'149	1'026	705	1'016	1'076	1'074	866
16-17:	1'405	1'420	1'493	1'450	1'460	1'083	793	1'301	1'445	1'454	938
17-18:	1'658	1'698	1'681	1'647	1'540	991	761	1'425	1'645	1'675	876
18-19:	1'129	1'161	1'166	1'224	1'185	698	604	1'024	1'173	1'184	651
19-20:	727	725	764	806	754	431	504	673	755	765	467
20-21:	448	556	553	624	464	343	404	485	529	578	374
21-22:	424	458	526	491	404	323	284	416	460	492	304
22-23:	296	358	403	504	481	450	232	389	408	421	341
23-00:	136	166	180	210	405	370	112	226	219	185	241

Tageswerte:

00-24:	15'957	16'659	17'195	17'320	17'229	13'289	8'799	15'207	16'872	17'058	11'044
06-22:	14'860	15'415	15'906	15'854	15'618	11'615	7'556	13'832	15'531	15'725	9'586
22-06:	1'097	1'244	1'289	1'466	1'610	1'675	1'242	1'375	1'341	1'333	1'458

Morgenspitze:

Stundenwert:	1'145	1'182	1'168	1'177	1'144	373	119	901	1'163	1'176	246
% von 00-24:	7%	7%	7%	7%	7%	3%	1%	6%	7%	7%	2%

Abendspitze:

Stundenwert:	1'658	1'698	1'681	1'647	1'540	991	761	1'425	1'645	1'675	876
% von 00-24:	10%	10%	10%	10%	9%	8%	9%	9%	10%	10%	8%

Wochentagsfaktor und LSV-Werte:

Faktor:

Nt:	929	963	994	991	976	726	472	865	971	983	599
Nt2:	6%	6%	6%	6%	6%	1%	1%	5%	6%	6%	1%
Nn:	137	156	161	183	201	209	155	172	168	167	182
Nn2:	5%	5%	5%	4%	4%	2%	1%	4%	5%	5%	2%

Wochentabelle

Stundenwerte - Durchschnitt

Querschnitt: 1500 DENSBUEREN K107
 Richtungen: Aarau, Frick
 Spuren: 1, 2
 Klassen: PW, LW, LW+
 Zeitraum: Do 03.02.2011 bis Mi 16.02.2011
 Diverses: Feiertage NICHT ignoriert, Behinderungen NICHT ignoriert

Stundenwerte:

Anzahl Tage	2	2	2	2	2	2	2				
Wochentag:	Mo	Di	Mi	Do	Fr	Sa	So	Mo-So	Mo-Fr	Di-Do	Sa-So
00-01:	22	23	30	42	44	93	114	52	32	31	104
01-02:	8	20	12	19	18	64	74	31	16	17	70
02-03:	14	13	14	14	15	38	43	22	14	14	40
03-04:	14	15	23	18	13	18	38	20	17	19	28
04-05:	52	40	52	52	58	36	29	46	51	48	33
05-06:	160	163	147	149	142	54	22	120	152	153	38
06-07:	548	558	562	538	495	99	46	406	540	552	72
07-08:	722	744	742	741	700	202	44	556	730	742	123
08-09:	464	483	499	500	432	270	91	392	476	494	181
09-10:	356	384	386	370	398	385	183	352	378	380	284
10-11:	379	412	369	416	396	472	238	383	394	399	355
11-12:	362	402	404	414	394	499	311	398	395	407	405
12-13:	393	398	422	396	359	532	382	412	394	406	458
13-14:	450	448	518	482	410	594	462	480	462	482	528
14-15:	491	524	512	516	508	578	540	524	510	518	559
15-16:	520	508	538	548	583	620	556	553	539	531	588
16-17:	684	704	710	771	768	589	556	684	728	729	573
17-18:	872	893	882	866	838	521	491	766	870	880	506
18-19:	588	602	614	616	604	408	332	538	604	610	370
19-20:	304	337	352	336	364	247	248	313	339	342	248
20-21:	159	178	202	212	224	202	170	192	195	197	186
21-22:	134	154	162	152	182	170	148	157	157	156	159
22-23:	135	158	154	162	186	174	96	152	159	158	134
23-00:	64	94	96	82	150	156	50	99	97	90	103

Tageswerte:

00-24:	7'895	8'256	8'400	8'409	8'282	7'022	5'268	7'647	8'248	8'355	6'145
06-22:	7'426	7'729	7'872	7'872	7'656	6'388	4'800	7'106	7'711	7'824	5'594
22-06:	468	526	527	537	626	634	468	541	537	530	551

Morgenspitze:

Stundenwert:	722	744	742	741	700	202	44	556	730	742	123
% von 00-24:	9%	9%	9%	9%	8%	3%	1%	7%	9%	9%	2%

Abendspitze:

Stundenwert:	872	893	882	866	838	521	491	766	870	880	506
% von 00-24:	11%	11%	11%	10%	10%	7%	9%	10%	11%	11%	8%

Wochentagsfaktor und LSV-Werte:

Faktor:											
Nt:	464	483	492	492	478	399	300	444	482	489	350
Nt2:	9%	8%	8%	8%	8%	2%	1%	7%	8%	8%	2%
Nn:	59	66	66	67	78	79	58	68	67	66	69
Nn2:	10%	7%	9%	9%	6%	5%	3%	7%	8%	8%	4%

Wochentabelle

Stundenwerte - Durchschnitt

Querschnitt: 1500 DENSBUEREN K107
 Richtungen: Aarau
 Spuren: 1
 Klassen: PW, LW, LW+
 Zeitraum: Do 03.02.2011 bis Mi 16.02.2011
 Diverses: Feiertage NICHT ignoriert, Behinderungen NICHT ignoriert

Stundenwerte:

Anzahl Tage	2	2	2	2	2	2	2				
Wochentag:	Mo	Di	Mi	Do	Fr	Sa	So	Mo-So	Mo-Fr	Di-Do	Sa-So
00-01:	12	10	12	19	18	45	55	24	14	14	50
01-02:	5	10	7	8	9	26	28	13	8	8	27
02-03:	6	6	5	8	8	12	19	9	7	6	16
03-04:	8	8	12	7	7	10	20	10	8	9	15
04-05:	36	27	36	34	36	19	11	28	34	32	15
05-06:	94	98	88	94	93	33	9	73	94	94	21
06-07:	336	348	342	337	310	66	30	253	335	342	48
07-08:	450	462	470	450	433	108	24	342	453	460	66
08-09:	267	282	278	265	235	126	49	215	266	275	88
09-10:	180	180	196	188	198	170	84	171	188	188	127
10-11:	174	186	176	190	173	193	106	171	180	184	150
11-12:	178	180	171	182	173	220	148	179	177	178	184
12-13:	195	193	218	196	148	254	168	196	190	202	211
13-14:	226	242	275	254	169	304	223	242	233	257	264
14-15:	230	258	258	254	238	287	258	255	248	257	273
15-16:	246	242	247	266	260	316	279	265	252	251	297
16-17:	298	298	312	346	330	300	296	311	317	318	298
17-18:	364	384	366	369	373	274	256	341	371	373	264
18-19:	275	290	285	298	273	214	184	260	284	291	199
19-20:	149	163	176	166	182	143	156	162	167	168	150
20-21:	80	95	103	112	137	128	100	108	105	103	114
21-22:	64	72	72	76	95	104	86	81	76	73	95
22-23:	67	75	76	78	112	98	52	80	82	76	75
23-00:	32	42	46	48	76	90	28	52	49	45	58

Tageswerte:

00-24:	3'970	4'150	4'228	4'242	4'086	3'538	2'670	3'841	4'136	4'207	3'104
06-22:	3'710	3'874	3'946	3'946	3'728	3'206	2'448	3'551	3'841	3'922	2'826
22-06:	260	276	282	296	358	332	222	290	295	285	278

Morgenspitze:

Stundenwert:	450	462	470	450	433	108	24	342	453	460	66
% von 00-24:	11%	11%	11%	11%	11%	3%	1%	9%	11%	11%	2%

Abendspitze:

Stundenwert:	364	384	366	369	373	274	256	341	371	373	264
% von 00-24:	9%	9%	9%	9%	9%	8%	10%	9%	9%	9%	9%

Wochentagsfaktor und LSV-Werte:

Faktor:											
Nt:	232	242	247	247	233	200	153	222	240	245	177
Nt2:	9%	8%	8%	8%	8%	2%	1%	7%	8%	8%	2%
Nn:	32	34	35	37	45	42	28	36	37	36	35
Nn2:	8%	7%	9%	9%	6%	6%	4%	7%	8%	8%	5%

Wochentabelle

Stundenwerte - Durchschnitt

Querschnitt: 1500 DENSBUEREN K107
 Richtungen: Frick
 Spuren: 2
 Klassen: PW, LW, LW+
 Zeitraum: Do 03.02.2011 bis Mi 16.02.2011
 Diverses: Feiertage NICHT ignoriert, Behinderungen NICHT ignoriert

Stundenwerte:

Anzahl Tage	2	2	2	2	2	2	2				
Wochentag:	Mo	Di	Mi	Do	Fr	Sa	So	Mo-So	Mo-Fr	Di-Do	Sa-So
00-01:	10	13	17	22	26	48	59	28	18	18	54
01-02:	4	10	5	11	9	39	46	18	8	9	42
02-03:	8	7	9	6	7	26	24	12	7	7	25
03-04:	6	8	11	12	6	8	18	10	8	10	13
04-05:	16	14	16	17	22	18	18	17	17	16	18
05-06:	65	65	59	54	50	22	14	47	59	60	18
06-07:	212	209	220	200	184	34	16	154	205	210	25
07-08:	272	282	273	292	266	94	20	214	277	282	57
08-09:	198	201	220	236	197	144	42	177	210	219	93
09-10:	177	204	190	182	200	214	99	181	190	192	157
10-11:	205	225	192	226	223	279	132	212	214	214	205
11-12:	184	222	232	232	222	280	164	220	219	229	222
12-13:	198	206	204	200	210	278	214	216	204	203	246
13-14:	224	206	242	228	242	290	238	239	228	226	264
14-15:	262	266	254	262	270	291	282	269	263	261	286
15-16:	274	266	291	282	323	304	277	288	288	280	291
16-17:	387	406	398	426	438	289	260	372	411	410	274
17-18:	508	510	516	497	465	248	236	425	499	507	242
18-19:	312	312	328	317	332	194	148	278	320	319	171
19-20:	155	174	177	170	182	104	92	151	172	174	98
20-21:	78	83	98	100	88	74	70	84	90	94	72
21-22:	69	82	90	76	86	66	62	76	81	83	64
22-23:	68	83	78	84	74	76	43	72	77	82	60
23-00:	32	52	50	34	74	66	23	47	48	45	45

Tageswerte:

00-24:	3'924	4'105	4'172	4'167	4'196	3'484	2'598	3'806	4'113	4'148	3'041
06-22:	3'716	3'854	3'927	3'926	3'928	3'182	2'352	3'555	3'870	3'903	2'767
22-06:	208	250	244	240	268	302	245	251	242	245	274

Morgenspitze:

Stundenwert:	272	282	273	292	266	94	20	214	277	282	57
% von 00-24:	7%	7%	7%	7%	6%	3%	1%	6%	7%	7%	2%

Abendspitze:

Stundenwert:	508	510	516	497	465	248	236	425	499	507	242
% von 00-24:	13%	12%	12%	12%	11%	7%	9%	11%	12%	12%	8%

Wochentagsfaktor und LSV-Werte:

Faktor:											
Nt:	232	241	245	245	245	199	147	222	242	244	173
Nt2:	8%	8%	8%	8%	8%	2%	1%	7%	8%	8%	2%
Nn:	26	31	31	30	34	38	31	31	30	31	34
Nn2:	12%	7%	10%	9%	7%	4%	2%	7%	9%	9%	3%

Wochentabelle

Stundenwerte - Durchschnitt

Querschnitt: 1523 GRÄNICHEN K242
 Richtungen: Teufenthal, Gränichen
 Spuren: 1, 2
 Klassen: PW, LW, LW+
 Zeitraum: Di 01.03.2011 bis Mo 28.03.2011
 Diverses: Feiertage NICHT ignoriert, Behinderungen NICHT ignoriert

Stundenwerte:

Anzahl Tage	4	4	4	4	4	4	4				
Wochentag:	Mo	Di	Mi	Do	Fr	Sa	So	Mo-So	Mo-Fr	Di-Do	Sa-So
00-01:	38	49	56	56	68	159	200	89	54	54	179
01-02:	25	28	26	26	31	96	151	55	27	27	123
02-03:	18	28	21	27	33	68	84	40	25	25	76
03-04:	37	32	38	38	39	61	83	47	37	36	72
04-05:	148	152	151	158	154	99	62	132	152	153	80
05-06:	258	279	270	283	273	103	64	219	273	277	83
06-07:	787	780	779	765	742	207	86	592	770	774	146
07-08:	821	863	847	856	823	326	78	659	842	855	202
08-09:	555	574	618	590	583	462	161	506	584	594	311
09-10:	500	532	544	550	581	632	268	515	542	542	450
10-11:	554	548	584	602	592	734	332	564	576	578	533
11-12:	589	609	654	658	653	783	464	630	633	641	624
12-13:	606	623	656	615	652	731	496	626	631	632	614
13-14:	729	790	804	787	781	815	536	749	778	793	676
14-15:	678	704	748	750	770	799	594	721	730	734	696
15-16:	710	704	758	778	829	761	607	735	756	747	684
16-17:	934	936	928	908	978	761	628	868	937	924	695
17-18:	1'079	1'081	1'057	1'072	1'026	738	610	952	1'063	1'070	674
18-19:	788	826	824	858	829	623	490	748	825	836	557
19-20:	559	579	590	598	623	450	411	544	590	589	431
20-21:	338	370	372	396	428	317	322	363	381	379	319
21-22:	318	314	318	324	342	288	243	306	323	318	265
22-23:	255	292	295	306	314	312	176	279	293	298	244
23-00:	125	159	166	168	251	269	72	173	174	164	170

Tageswerte:

00-24:	11'450	11'851	12'105	12'172	12'396	10'594	7'218	11'112	11'995	12'043	8'906
06-22:	10'546	10'833	11'082	11'109	11'232	9'427	6'326	10'079	10'960	11'008	7'877
22-06:	905	1'018	1'024	1'062	1'164	1'166	891	1'033	1'035	1'035	1'029

Morgenspitze:

Stundenwert:	821	863	847	856	823	326	78	659	842	855	202
% von 00-24:	7%	7%	7%	7%	7%	3%	1%	6%	7%	7%	2%

Abendspitze:

Stundenwert:	1'079	1'081	1'057	1'072	1'026	738	610	952	1'063	1'070	674
% von 00-24:	9%	9%	9%	9%	8%	7%	8%	9%	9%	9%	8%

Wochentagsfaktor und LSV-Werte:

Faktor:

Nt:	659	677	693	694	702	589	395	630	685	688	492
Nt2:	6%	6%	6%	6%	6%	2%	1%	5%	6%	6%	2%
Nn:	113	127	128	133	146	146	111	129	129	129	129
Nn2:	4%	5%	5%	5%	4%	3%	1%	4%	4%	5%	2%

Wochentabelle

Stundenwerte - Durchschnitt

Querschnitt: 1523 GRÄNICHEN K242
 Richtungen: Teufenthal
 Spuren: 1
 Klassen: PW, LW, LW+
 Zeitraum: Di 01.03.2011 bis Mo 28.03.2011
 Diverses: Feiertage NICHT ignoriert, Behinderungen NICHT ignoriert

Stundenwerte:

Anzahl Tage	4	4	4	4	4	4	4				
Wochentag:	Mo	Di	Mi	Do	Fr	Sa	So	Mo-So	Mo-Fr	Di-Do	Sa-So
00-01:	23	30	36	36	45	91	110	53	34	34	101
01-02:	12	17	16	16	20	59	89	33	16	16	74
02-03:	7	14	10	13	16	40	47	21	12	12	44
03-04:	12	12	13	14	14	32	46	20	13	13	39
04-05:	50	54	52	52	56	47	34	49	53	53	41
05-06:	70	74	77	78	80	45	30	65	76	76	38
06-07:	228	246	238	231	233	59	30	181	235	238	44
07-08:	320	322	324	332	324	96	33	250	324	326	64
08-09:	223	223	248	240	212	166	57	196	229	237	112
09-10:	216	221	232	236	248	258	101	216	231	230	179
10-11:	274	267	294	282	282	324	151	268	280	281	237
11-12:	328	340	360	365	362	373	231	337	351	355	302
12-13:	284	312	323	302	310	367	248	307	306	312	307
13-14:	323	356	355	349	367	388	256	342	350	354	322
14-15:	331	339	360	364	380	389	295	351	355	355	342
15-16:	387	376	391	409	437	420	301	389	400	392	361
16-17:	546	532	538	508	548	457	308	491	534	526	382
17-18:	634	630	607	622	591	433	307	546	617	619	370
18-19:	463	501	488	504	473	357	262	435	486	497	310
19-20:	313	330	335	351	343	232	213	303	335	339	222
20-21:	195	214	218	235	248	143	168	203	222	223	155
21-22:	187	190	191	176	182	132	118	168	185	186	125
22-23:	158	173	183	180	174	149	96	159	174	179	123
23-00:	78	93	102	98	145	154	47	102	103	98	100

Tageswerte:

00-24:	5'659	5'866	5'992	5'992	6'090	5'210	3'579	5'484	5'920	5'950	4'395
06-22:	5'249	5'400	5'503	5'505	5'541	4'594	3'080	4'982	5'440	5'469	3'836
22-06:	410	466	489	487	549	617	500	503	480	481	558

Morgenspitze:

Stundenwert:	320	322	324	332	324	96	33	250	324	326	64
% von 00-24:	6%	6%	5%	6%	5%	2%	1%	5%	6%	6%	2%

Abendspitze:

Stundenwert:	634	630	607	622	591	433	307	546	617	619	370
% von 00-24:	11%	11%	10%	10%	10%	8%	9%	10%	10%	10%	8%

Wochentagsfaktor und LSV-Werte:

Faktor:											
Nt:	328	338	344	344	346	287	192	311	340	342	240
Nt2:	6%	6%	6%	6%	5%	2%	1%	5%	6%	6%	2%
Nn:	51	58	61	61	69	77	62	63	60	60	70
Nn2:	4%	4%	4%	4%	3%	3%	1%	3%	4%	4%	2%

Wochentabelle

Stundenwerte - Durchschnitt

Querschnitt: 1523 GRÄNICHEN K242
 Richtungen: Gränichen
 Spuren: 2
 Klassen: PW, LW, LW+
 Zeitraum: Di 01.03.2011 bis Mo 28.03.2011
 Diverses: Feiertage NICHT ignoriert, Behinderungen NICHT ignoriert

Stundenwerte:

Anzahl Tage	4	4	4	4	4	4	4				
Wochentag:	Mo	Di	Mi	Do	Fr	Sa	So	Mo-So	Mo-Fr	Di-Do	Sa-So
00-01:	15	19	20	20	23	68	90	36	19	19	79
01-02:	13	11	10	10	11	37	62	22	11	11	49
02-03:	12	14	12	14	17	28	38	19	14	13	32
03-04:	25	20	26	24	25	29	37	27	24	23	33
04-05:	98	98	98	106	98	52	27	82	100	101	40
05-06:	189	204	193	205	193	58	34	154	197	201	46
06-07:	559	533	541	534	508	148	56	411	535	536	102
07-08:	501	541	522	525	499	230	46	409	518	529	138
08-09:	332	352	370	349	371	296	104	310	355	357	200
09-10:	284	311	312	314	333	374	167	299	311	312	271
10-11:	280	281	290	320	310	410	181	296	296	297	296
11-12:	262	269	295	294	291	410	233	293	282	286	322
12-13:	322	311	334	313	341	364	248	319	324	319	306
13-14:	406	433	449	438	414	427	280	407	428	440	353
14-15:	348	365	388	386	390	410	298	369	375	380	354
15-16:	323	328	368	369	392	341	306	347	356	355	323
16-17:	388	404	390	400	431	304	320	377	403	398	312
17-18:	446	452	450	450	436	305	302	406	446	450	304
18-19:	325	326	336	354	356	266	229	313	340	339	247
19-20:	246	249	255	247	280	218	198	242	255	250	208
20-21:	144	156	154	161	180	174	154	160	159	157	164
21-22:	131	124	126	148	160	156	124	138	138	133	140
22-23:	96	120	112	127	141	163	80	120	119	120	121
23-00:	47	66	64	70	106	116	25	70	71	66	70

Tageswerte:

00-24:	5'791	5'985	6'112	6'180	6'306	5'383	3'638	5'628	6'075	6'092	4'511
06-22:	5'296	5'433	5'578	5'604	5'691	4'834	3'247	5'097	5'520	5'538	4'040
22-06:	495	552	534	576	615	550	392	530	554	554	470

Morgenspitze:

Stundenwert:	501	541	522	525	499	230	46	409	518	529	138
% von 00-24:	9%	9%	9%	9%	8%	4%	1%	7%	9%	9%	3%

Abendspitze:

Stundenwert:	446	452	450	450	436	305	302	406	446	450	304
% von 00-24:	8%	8%	7%	7%	7%	6%	8%	7%	7%	7%	7%

Wochentagsfaktor und LSV-Werte:

Faktor:											
Nt:	331	340	349	350	356	302	203	319	345	346	253
Nt2:	6%	6%	6%	6%	6%	2%	1%	5%	6%	6%	2%
Nn:	62	69	67	72	77	69	49	66	69	69	59
Nn2:	4%	5%	5%	5%	4%	2%	2%	4%	5%	5%	2%

Wochentabelle

Stundenwerte - Durchschnitt

Querschnitt: 1528 HUNZENSCHWIL K247
 Richtungen: Suhr, Hunzenschwil
 Spuren: 1, 2
 Klassen: PW, LW, LW+
 Zeitraum: Di 01.03.2011 bis Mo 28.03.2011
 Diverses: Feiertage NICHT ignoriert, Behinderungen NICHT ignoriert

Stundenwerte:

Anzahl Tage	4	4	4	4	4	4	4				
Wochentag:	Mo	Di	Mi	Do	Fr	Sa	So	Mo-So	Mo-Fr	Di-Do	Sa-So
00-01:	39	44	53	53	50	134	149	75	48	50	142
01-02:	24	23	26	22	27	72	99	42	24	24	86
02-03:	16	19	18	24	24	62	48	30	20	20	55
03-04:	38	42	42	40	43	43	66	45	41	41	55
04-05:	78	78	80	85	81	62	46	73	80	81	54
05-06:	231	244	239	232	238	82	42	187	237	238	62
06-07:	540	527	525	539	523	151	60	409	531	530	105
07-08:	700	721	707	725	674	278	74	554	706	718	176
08-09:	555	544	567	595	570	452	160	492	566	569	306
09-10:	553	566	587	638	624	670	274	559	594	597	472
10-11:	617	630	648	744	708	788	347	640	670	674	568
11-12:	669	649	690	740	720	837	442	678	694	693	639
12-13:	650	656	677	691	715	795	474	665	678	674	634
13-14:	734	772	774	767	802	859	526	748	770	771	692
14-15:	755	735	792	772	817	942	578	770	774	766	760
15-16:	797	761	756	763	844	901	605	775	784	760	753
16-17:	869	843	907	876	928	803	648	839	885	876	726
17-18:	892	918	910	930	900	725	595	839	910	920	660
18-19:	686	700	693	749	770	553	507	665	720	714	530
19-20:	467	490	496	561	596	352	394	479	522	516	373
20-21:	291	284	301	324	372	276	280	304	314	303	278
21-22:	220	230	246	244	286	242	180	236	245	240	211
22-23:	174	208	200	207	304	251	133	211	218	205	192
23-00:	101	132	127	128	237	218	80	146	145	129	149

Tageswerte:

00-24:	10'696	10'816	11'059	11'452	11'855	10'549	6'804	10'461	11'175	11'109	8'676
06-22:	9'994	10'027	10'276	10'660	10'850	9'624	6'142	9'653	10'362	10'321	7'883
22-06:	702	789	783	792	1'004	925	662	808	814	788	794

Morgenspitze:

Stundenwert:	700	721	707	725	674	278	74	554	706	718	176
% von 00-24:	7%	7%	6%	6%	6%	3%	1%	5%	6%	7%	2%

Abendspitze:

Stundenwert:	892	918	910	930	900	725	595	839	910	920	660
% von 00-24:	8%	9%	8%	8%	8%	7%	9%	8%	8%	8%	8%

Wochentagsfaktor und LSV-Werte:

Faktor:											
Nt:	625	627	642	666	678	601	384	603	648	645	493
Nt2:	7%	7%	7%	7%	6%	2%	1%	6%	7%	7%	2%
Nn:	88	99	98	99	126	116	83	101	102	98	99
Nn2:	10%	8%	9%	9%	7%	3%	1%	7%	8%	9%	2%

Wochentabelle

Stundenwerte - Durchschnitt

Querschnitt: 1528 HUNZENSCHWIL K247
 Richtungen: Suhr
 Spuren: 1
 Klassen: PW, LW, LW+
 Zeitraum: Di 01.03.2011 bis Mo 28.03.2011
 Diverses: Feiertage NICHT ignoriert, Behinderungen NICHT ignoriert

Stundenwerte:

Anzahl Tage	4	4	4	4	4	4	4				
Wochentag:	Mo	Di	Mi	Do	Fr	Sa	So	Mo-So	Mo-Fr	Di-Do	Sa-So
00-01:	20	25	28	30	28	67	71	39	26	28	69
01-02:	12	9	12	10	13	33	49	20	11	10	41
02-03:	10	10	6	10	10	34	27	15	9	9	30
03-04:	17	18	19	19	22	24	38	22	19	19	31
04-05:	34	36	38	40	35	28	29	34	36	38	28
05-06:	84	84	83	81	88	30	23	68	84	82	27
06-07:	244	229	248	245	240	79	36	189	241	241	58
07-08:	361	380	372	364	349	153	40	288	365	372	96
08-09:	314	309	315	329	323	252	80	274	318	318	166
09-10:	292	305	324	363	344	363	124	302	326	331	244
10-11:	295	317	320	363	334	410	174	316	326	333	292
11-12:	306	291	313	341	313	396	222	312	313	315	309
12-13:	312	312	328	323	339	368	232	316	323	321	300
13-14:	381	400	395	394	414	433	265	383	397	396	349
14-15:	369	368	386	388	388	453	283	377	380	381	368
15-16:	380	362	349	354	370	408	284	358	363	355	346
16-17:	352	360	360	367	394	321	309	352	367	362	315
17-18:	356	368	352	387	379	294	282	346	368	369	288
18-19:	300	312	313	329	356	240	250	300	322	318	245
19-20:	225	232	240	247	259	171	196	224	241	240	184
20-21:	139	131	149	148	174	130	142	145	148	143	136
21-22:	106	106	115	112	132	130	92	113	114	111	111
22-23:	83	99	99	110	158	126	73	107	110	103	100
23-00:	50	58	62	60	120	110	45	72	70	60	77

Tageswerte:

00-24:	5'039	5'120	5'227	5'414	5'583	5'054	3'367	4'972	5'277	5'254	4'210
06-22:	4'731	4'782	4'880	5'054	5'108	4'602	3'012	4'596	4'911	4'905	3'807
22-06:	308	338	347	360	475	452	355	376	366	348	403

Morgenspitze:

Stundenwert:	361	380	372	364	349	153	40	288	365	372	96
% von 00-24:	7%	7%	7%	7%	6%	3%	1%	6%	7%	7%	2%

Abendspitze:

Stundenwert:	356	368	352	387	379	294	282	346	368	369	288
% von 00-24:	7%	7%	7%	7%	7%	6%	8%	7%	7%	7%	7%

Wochentagsfaktor und LSV-Werte:

Faktor:											
Nt:	296	299	305	316	319	288	188	287	307	307	238
Nt2:	7%	7%	7%	7%	6%	2%	1%	6%	7%	7%	2%
Nn:	38	42	43	45	59	56	44	47	46	44	50
Nn2:	6%	6%	6%	6%	5%	2%	1%	5%	6%	6%	2%

Wochentabelle

Stundenwerte - Durchschnitt

Querschnitt: 1528 HUNZENSCHWIL K247
 Richtungen: Hunzenschwil
 Spuren: 2
 Klassen: PW, LW, LW+
 Zeitraum: Di 01.03.2011 bis Mo 28.03.2011
 Diverses: Feiertage NICHT ignoriert, Behinderungen NICHT ignoriert

Stundenwerte:

Anzahl Tage	4	4	4	4	4	4	4				
Wochentag:	Mo	Di	Mi	Do	Fr	Sa	So	Mo-So	Mo-Fr	Di-Do	Sa-So
00-01:	19	19	25	23	22	68	78	36	22	22	73
01-02:	13	14	13	12	14	39	50	22	13	13	44
02-03:	7	9	11	14	14	28	21	15	11	11	25
03-04:	21	24	23	20	22	19	28	22	22	22	24
04-05:	45	42	42	45	46	34	16	39	44	43	25
05-06:	147	160	156	152	150	52	19	119	153	156	35
06-07:	296	298	277	294	282	72	24	220	290	290	48
07-08:	340	341	335	361	326	125	34	266	340	346	79
08-09:	242	235	252	266	247	200	80	217	248	251	140
09-10:	261	261	262	276	280	307	149	257	268	266	228
10-11:	322	314	328	380	374	378	173	324	344	341	275
11-12:	363	358	376	399	408	441	219	366	381	378	330
12-13:	338	344	349	368	376	426	242	349	355	354	334
13-14:	353	372	378	373	388	426	260	364	373	375	343
14-15:	386	367	406	384	428	489	294	394	394	386	392
15-16:	417	399	406	409	474	493	320	417	421	405	407
16-17:	517	483	548	510	534	482	339	488	518	513	411
17-18:	535	550	559	544	521	431	313	493	542	551	372
18-19:	386	389	380	420	414	313	258	366	398	396	285
19-20:	242	257	256	314	337	181	198	255	281	276	190
20-21:	152	153	152	177	197	146	138	159	166	161	142
21-22:	114	125	131	133	154	112	88	122	131	130	100
22-23:	91	108	101	97	146	125	60	104	109	102	93
23-00:	51	74	65	68	117	109	35	74	75	69	72

Tageswerte:

00-24:	5'657	5'696	5'832	6'038	6'272	5'495	3'437	5'490	5'899	5'855	4'466
06-22:	5'263	5'245	5'396	5'607	5'742	5'022	3'130	5'058	5'450	5'416	4'076
22-06:	394	451	436	431	530	474	308	432	448	439	391

Morgenspitze:

Stundenwert:	340	341	335	361	326	125	34	266	340	346	79
% von 00-24:	6%	6%	6%	6%	5%	2%	1%	5%	6%	6%	2%

Abendspitze:

Stundenwert:	535	550	559	544	521	431	313	493	542	551	372
% von 00-24:	10%	10%	10%	9%	8%	8%	9%	9%	9%	9%	8%

Wochentagsfaktor und LSV-Werte:

Faktor:											
Nt:	329	328	337	350	359	314	196	316	341	338	255
Nt2:	7%	7%	7%	7%	6%	2%	1%	6%	7%	7%	2%
Nn:	49	56	54	54	66	59	38	54	56	55	49
Nn2:	12%	10%	11%	11%	8%	4%	1%	8%	10%	11%	3%

Verkehrsdaten (Wochenzählungen)

Zählstelle	Nr. 5012				
Gemeinde	Aarau			Gerät-Typ	LSA / Datamos
Kantonsstrassen-Nr.				Gerät-Nr.	
Strassenname, Hausnummer	Südallee			Büro	BVU / VT
Standort (z.B. Flurname)				Messperson	Beyeler
Landeskoordinaten	Y / X 647'165 248'800			Auswertedatum	29.4.2011
Ausgewerteter Zeitraum	von 28.2.2011 01:00				
	bis 13.3.2011 00:00				
Grund der Zählung (Projekt)	Monitoring NK107				
Auftraggeber	BVU ATB				
Richtung 1	nach Kantonsspital				
Richtung 2	nach Tramstrasse				
Anzahl Spuren	2				
Bemerkungen					

Durchschnittswerte (Messwerte der Zählperiode)

	Querschnitt			LW-Anteil QS	
	Richtung 1	Richtung 2		%	Fz/Tag
	Fz/Tag	Fz/Tag	Fz/Tag		
Alle Tage (Mo-So)					
dTV-24	6'639	3'353	3'287	-	-
dTV-16 (06:00-22:00)	6'252	3'164	3'089	-	-
dTV-8 (22:00-06:00)	387	189	198	-	-
Alle Werktage (Mo-Fr)					
dWV-24	7'602	3'836	3'766	-	-
MSP (07-08 Uhr)	513	356	157	-	-
ASP (17-18 Uhr)	625	266	359	-	-

Durchschnittlicher Täglicher Verkehr (Auswertung DTV; Jahresdurchschnitt)

Kf	1.00		
DTV Jahr (dTV-24 * Kf)	6'640	3'353	3'287

Kf: Korrekturfaktor gemäss Liste Kanton Aargau

Stundenwerte (Durchschnitt Messwerte) Mo-Fr (Werktage)

	R1	R2		R1	R2
	Fz/h	Fz/h		Fz/h	Fz/h
00-01	12	22	12-13	222	216
01-02	6	7	13-14	298	201
02-03	4	6	14-15	319	249
03-04	5	4	15-16	248	330
04-05	12	15	16-17	238	412
05-06	36	23	17-18	266	359
06-07	221	92	18-19	236	237
07-08	356	157	19-20	160	191
08-09	277	152	20-21	82	160
09-10	250	197	21-22	61	85
10-11	230	236	22-23	76	69
11-12	188	287	23-24	35	59

Tagesdurchschnitte (Messwerte)

	Fz/Tag
Montag	7'563
Dienstag	7'650
Mittwoch	7'696
Donnerstag	7'566
Freitag	7'565
Samstag	4'682
Sonntag	3'791

Verkehrsdaten (Wochenzählungen)

Zählstelle	Nr. 5017				
Gemeinde	Aarau			Gerät-Typ	LSA / Datamos
Kantonsstrassen-Nr.				Gerät-Nr.	
Strassenname, Hausnummer	Herzogstrasse			Büro	BVU / VT
Standort (z.B. Flurname)				Messperson	Beyeler
Landeskoordinaten	Y / X 646'565 248'855			Auswertedatum	29.4.2011
Ausgewerteter Zeitraum	von 28.2.2011 01:00				
	bis 13.3.2011 00:00				
Grund der Zählung (Projekt)	Monitoring NK107				
Auftraggeber	BVU ATB				
Richtung 1	nach Bachstrasse				
Richtung 2	nach Gais				
Anzahl Spuren	2				
Bemerkungen					

Durchschnittswerte (Messwerte der Zählperiode)

	Querschnitt			LW-Anteil QS	
	Richtung 1	Richtung 2		%	Fz/Tag
	Fz/Tag	Fz/Tag	Fz/Tag		
Alle Tage (Mo-So)					
dTV-24	2'331	1'038	1'293	-	-
dTV-16 (06:00-22:00)	2'213	979	1'234	-	-
dTV-8 (22:00-06:00)	118	59	59	-	-
Alle Werktage (Mo-Fr)					
dWV-24	2'684	1'180	1'504	-	-
MSP (07-08 Uhr)	246	80	166	-	-
ASP (17-18 Uhr)	291	127	165	-	-

Durchschnittlicher Täglicher Verkehr (Auswertung DTV; Jahresdurchschnitt)

Kf	1.00		
DTV Jahr (dTV-24 * Kf)	2'331	1'038	1'293

Kf: Korrekturfaktor gemäss Liste Kanton Aargau

Stundenwerte (Durchschnitt Messwerte) Mo-Fr (Werktage)

	R1	R2		R1	R2
	Fz/h	Fz/h		Fz/h	Fz/h
00-01	4	4	12-13	73	77
01-02	1	1	13-14	80	101
02-03	1	1	14-15	75	84
03-04	1	3	15-16	72	91
04-05	3	4	16-17	95	128
05-06	6	13	17-18	127	165
06-07	40	63	18-19	89	98
07-08	80	166	19-20	61	68
08-09	80	97	20-21	37	37
09-10	57	81	21-22	28	27
10-11	61	75	22-23	26	19
11-12	71	89	23-24	14	14

Tagesdurchschnitte (Messwerte)

	Fz/Tag
Montag	2'607
Dienstag	2'730
Mittwoch	2'773
Donnerstag	2'755
Freitag	2'585
Samstag	1'687
Sonntag	1'221

5. Erhebungen Seitenradar

346	Staffeleggstrasse, Küttigen
636	Benkenstrasse, Küttigen
655	Hauptstrasse, Thalheim
667	Küttigerstrasse, Aarau
669	Hauptstrasse, Aarau
723	Auensteinstrasse, Biberstein
766	Hauptstrasse, Küttigen
829	Bibersteinerstrasse, Küttigen
922	Aaraustrasse, Buchs
955	Rohrerstrasse, Buchs
984	Bühlstrasse, Buchs
1102	Bachstrasse, Buchs
1134	Bibersteinerstrasse, Aarau
1325	Neubuchsstrasse, Buchs
1389	Hintere Bahnhofstrasse, Aarau
1390	Obere Vorstadt, Aarau
1544	Schachenallee, Aarau
500012	Vordere Vorstadt, Aarau
500014	Tellistrasse, Aarau
502404	Kirchbergstrasse, Küttigen
502407	Neue Stockstrasse, Küttigen
502409	Brandackerstrasse, Küttigen
502410	Nüberichstrasse, Küttigen
502412	Alte Stockstrasse, Küttigen
502413	Stockweg, Küttigen
502414	Bollackerweg, Küttigen
502415	Fluhweg, Küttigen
503307	Rösslimattstrasse, Buchs
503308	Industriestrasse, Buchs
503309	Fabrikstrasse, Buchs
503310	Mitteldorfstrasse, Buchs
503405	Tramstrasse, Suhr
510502	Aaraustrasse, Auenstein

Verkehrsdaten (Wochenzählungen)

Zählstelle	Nr. 346	(502401)		
Gemeinde	Küttigen		Gerät-Typ	Seitenradar-Messgerät
Kantonsstrassen-Nr.	K 487		Gerät-Nr.	Inno 1190 / 1183
Strassenname, Hausnummer	Staffeleggstrasse 16		Büro	Ballmer + Partner AG, Aarau
Standort (z.B. Flurname)	Aarebau AG		Messperson	Adrian Fehlmann
Landeskoordinaten	Y / X 646'152	252'338	Auswertung	19.04.2011 Adrian Fehlmann
Ausgewerteter Zeitraum	von 18.03.2011	00:00		
	bis 31.03.2011	24:00		
Grund der Zählung (Projekt)	Monitoring NK 107, Erhebung 2011			
Auftraggeber	Kanton Aargau, Departement BVU, Abteilung Tiefbau, Realisierung			
Richtung 1	nach	Küttigen		
Richtung 2	nach	Staffelegg		
Anzahl Spuren	2			
Bemerkungen				

Durchschnittswerte (Messwerte der Zählperiode)

	Querschnitt			LW-Anteil QS	
	Richtung 1	Richtung 2		%	Fz/Tag
	Fz/Tag	Fz/Tag	Fz/Tag		
Alle Tage (Mo-So)					
dTV-24	5'311	2'751	2'560	5.1	272
dTV-16 (06:00-22:00)	4'996	2'594	2'402	5.2	258
dTV-8 (22:00-06:00)	315	157	158	4.4	14
Alle Werktage (Mo-Fr)					
dWV-24	5'751	2'979	2'772	6.0	347
MSP (07-08 Uhr)	534	283	251	6.6	35
ASP (17-18 Uhr)	615	334	281	3.9	24

Durchschnittlicher Täglicher Verkehr (Auswertung DTV; Jahresdurchschnitt)

Kf	1.00		
DTV Jahr (dTV-24 * Kf)	5'311	2'751	2'560

Kf: Korrekturfaktor gemäss Liste Kanton Aargau

Stundenwerte (Durchschnitt Messwerte) Mo-Fr (Werktage)

	R1	R2		R1	R2
	Fz/h	Fz/h		Fz/h	Fz/h
00-01	10	10	12-13	164	154
01-02	4	5	13-14	172	170
02-03	4	2	14-15	158	159
03-04	2	4	15-16	178	168
04-05	10	14	16-17	244	247
05-06	40	42	17-18	334	281
06-07	164	194	18-19	257	192
07-08	283	251	19-20	140	115
08-09	166	161	20-21	84	68
09-10	131	132	21-22	58	53
10-11	138	130	22-23	56	55
11-12	157	141	23-24	33	30

Tagesdurchschnitte (Messwerte)

	Fz/Tag
Montag	5'358
Dienstag	5'702
Mittwoch	5'874
Donnerstag	5'901
Freitag	5'919
Samstag	4'885
Sonntag	3'539

Längen- und Geschwindigkeits-Klassen:

PW (>= 0.0m und < 8.0m), LW (>= 8.0m und < 25.0m), V (>= 0km/h und < 999km/h)

Verkehrsdaten (Wochenzählungen)

Zählstelle	Nr. 636	(502408)		
Gemeinde	Küttigen		Gerät-Typ	Seitenradar-Messgerät
Kantonsstrassen-Nr.	K 487		Gerät-Nr.	Inno 1192
Strassenname, Hausnummer	Benkenstrasse		Büro	Ballmer + Partner AG, Aarau
Standort (z.B. Flurname)	Bänkerchlus		Messperson	Adrian Fehlmann
Landeskoordinaten	Y / X 645'174	252'663	Auswertung	19.04.2011 Adrian Fehlmann
Ausgewerteter Zeitraum	von 18.03.2011	00:00		
	bis 31.03.2011	24:00		
Grund der Zählung (Projekt)	Monitoring NK 107, Erhebung 2011			
Auftraggeber	Kanton Aargau, Departement BVU, Abteilung Tiefbau, Realisierung			
Richtung 1	nach Bänkerjoch			
Richtung 2	nach Küttigen			
Anzahl Spuren	2			
Bemerkungen				

Durchschnittswerte (Messwerte der Zählperiode)

	Querschnitt Richtung 1 Richtung 2			LW-Anteil QS	
	Fz/Tag	Fz/Tag	Fz/Tag	%	Fz/Tag
Alle Tage (Mo-So)					
dTV-24	1'806	857	949	4.2	76
dTV-16 (06:00-22:00)	1'696	797	899	4.4	74
dTV-8 (22:00-06:00)	110	60	50	1.8	2
Alle Werktage (Mo-Fr)					
dWV-24	1'909	912	997	5.0	95
MSP (07-08 Uhr)	173	51	122	4.0	7
ASP (17-18 Uhr)	202	119	83	3.0	6

Durchschnittlicher Täglicher Verkehr (Auswertung DTV; Jahresdurchschnitt)

Kf	1.00		
DTV Jahr (dTV-24 * Kf)	1'806	857	949

Kf: Korrekturfaktor gemäss Liste Kanton Aargau

Stundenwerte (Durchschnitt Messwerte) Mo-Fr (Werktage)

	R1		R2	
	Fz/h	Fz/h	Fz/h	Fz/h
00-01	5	2		
01-02	1	2		
02-03	1			
03-04	1	1		
04-05	2	7		
05-06	4	21		
06-07	36	100		
07-08	51	122		
08-09	35	61		
09-10	30	49		
10-11	40	43		
11-12	44	36		
12-13			39	47
13-14			47	67
14-15			53	59
15-16			61	57
16-17			100	67
17-18			119	83
18-19			91	68
19-20			53	50
20-21			31	23
21-22			29	16
22-23			26	15
23-24			18	8

Tagesdurchschnitte (Messwerte)

	Fz/Tag
Montag	1'690
Dienstag	1'986
Mittwoch	1'958
Donnerstag	1'926
Freitag	1'987
Samstag	1'583
Sonntag	1'510

Längen- und Geschwindigkeits-Klassen:

PW (>= 0.0m und < 8.0m), LW (>= 8.0m und < 25.0m), V (>= 0km/h und < 999km/h)

Verkehrsdaten (Wochenzählungen)

Zählstelle	Nr. 655	(511201)		
Gemeinde	Thalheim		Gerät-Typ	Seitenradar-Messgerät
Kantonsstrassen-Nr.	K 474		Gerät-Nr.	Inno 1178
Strassenname, Hausnummer	Hauptstrasse		Büro	Ballmer + Partner AG, Aarau
Standort (z.B. Flurname)	Brändisried		Messperson	Adrian Fehlmann
Landeskoordinaten	Y / X 647'756	254'404	Auswertung	20.04.2011 Adrian Fehlmann
Ausgewerteter Zeitraum	von 18.03.2011	00:00		
	bis 31.03.2011	24:00		
Grund der Zählung (Projekt)	Monitoring NK 107, Erhebung 2011			
Auftraggeber	Kanton Aargau, Departement BVU, Abteilung Tiefbau, Realisierung			
Richtung 1	nach Staffelegg			
Richtung 2	nach Thalheim			
Anzahl Spuren	2			
Bemerkungen				

Durchschnittswerte (Messwerte der Zählperiode)

	Querschnitt Richtung 1 Richtung 2			LW-Anteil QS	
	Fz/Tag	Fz/Tag	Fz/Tag	%	Fz/Tag
Alle Tage (Mo-So)					
dTV-24	1'279	655	624	3.0	39
dTV-16 (06:00-22:00)	1'217	626	591	3.0	37
dTV-8 (22:00-06:00)	62	29	33	3.2	2
Alle Werktage (Mo-Fr)					
dWV-24	1'305	666	639	3.6	47
MSP (07-08 Uhr)	111	53	58	2.7	3
ASP (17-18 Uhr)	166	95	71	1.8	3

Durchschnittlicher Täglicher Verkehr (Auswertung DTV; Jahresdurchschnitt)

Kf	1.00		
DTV Jahr (dTV-24 * Kf)	1'279	655	624

Kf: Korrekturfaktor gemäss Liste Kanton Aargau

Stundenwerte (Durchschnitt Messwerte) Mo-Fr (Werktage)

	R1	R2		R1	R2
	Fz/h	Fz/h		Fz/h	Fz/h
00-01	1	2	12-13	29	32
01-02		1	13-14	41	34
02-03	1	1	14-15	39	40
03-04	1	2	15-16	45	41
04-05	3	2	16-17	66	59
05-06	10	8	17-18	95	71
06-07	33	56	18-19	63	55
07-08	53	58	19-20	32	30
08-09	31	31	20-21	17	15
09-10	25	23	21-22	10	13
10-11	30	25	22-23	12	12
11-12	29	25	23-24	6	9

Tagesdurchschnitte (Messwerte)

	Fz/Tag
Montag	1'193
Dienstag	1'331
Mittwoch	1'325
Donnerstag	1'314
Freitag	1'361
Samstag	1'187
Sonntag	1'243

Längen- und Geschwindigkeits-Klassen:

PW (>= 0.0m und < 8.0m), LW (>= 8.0m und < 25.0m), V (>= 0km/h und < 999km/h)

Verkehrsdaten (Wochenzählungen)

Zählstelle	Nr. 667	(500009)		
Gemeinde	Aarau		Gerät-Typ	Seitenradar-Messgerät
Kantonsstrassen-Nr.	K 207		Gerät-Nr.	752 / 251
Strassenname, Hausnummer	Küttigerstrasse		Büro	Ballmer + Partner AG, Aarau
Standort (z.B. Flurname)	Bushalt Aarepark		Messperson	Urs Hofer
Landeskoordinaten	Y / X 645'496	249'680	Auswertung	13.04.2011 / Adrian Fehlmann

Ausgewerteter Zeitraum	von 28.02.2011	00:00	
	bis 13.03.2011	24:00	
Grund der Zählung (Projekt)	Monitoring NK 107, Erhebung 2011		
Auftraggeber	Kanton Aargau, Departement BVU, Abteilung Tiefbau, Realisierung		

Richtung 1	nach Altstadt
Richtung 2	nach Küttigen / Erlinsbach

Anzahl Spuren 2

Bemerkungen

Durchschnittswerte (Messwerte der Zählperiode)

	Querschnitt			LW-Anteil QS	
	Richtung 1 Fz/Tag	Richtung 1 Fz/Tag	Richtung 2 Fz/Tag	%	Fz/Tag
Alle Tage (Mo-So)					
dTV-24	20'405	10'086	10'319	3.6	743
dTV-16 (06:00-22:00)	18'880	9'402	9'478	3.7	704
dTV-8 (22:00-06:00)	1'525	684	841	2.6	39

Alle Werktage (Mo-Fr)

dWV-24	21'889	10'849	11'040	4.2	914
MSP (07-08 Uhr)	1'665	1'131	534	5.0	84
ASP (17-18 Uhr)	1'862	740	1'122	3.0	55

Durchschnittlicher Täglicher Verkehr (Auswertung DTV; Jahresdurchschnitt)

Kf	1.00		
DTV Jahr (dTV-24 * Kf)	20'405	10'086	10'319

Kf: Korrekturfaktor gemäss Liste Kanton Aargau

Stundenwerte (Durchschnitt Messwerte) Mo-Fr (Werktage)

	R1 Fz/h	R2 Fz/h		R1 Fz/h	R2 Fz/h
00-01	38	70	12-13	564	682
01-02	17	27	13-14	863	605
02-03	12	17	14-15	666	628
03-04	23	17	15-16	612	694
04-05	78	33	16-17	667	909
05-06	206	68	17-18	740	1'122
06-07	810	312	18-19	625	991
07-08	1'131	534	19-20	523	685
08-09	765	463	20-21	313	451
09-10	612	458	21-22	230	374
10-11	547	591	22-23	188	331
11-12	522	768	23-24	105	216

Tagesdurchschnitte (Messwerte)

	Fz/Tag
Montag	21'058
Dienstag	21'705
Mittwoch	22'356
Donnerstag	22'059
Freitag	22'269
Samstag	19'599
Sonntag	13'792

Längen- und Geschwindigkeits-Klassen:

PW (>= 0.0m und < 8.0m), LW (>= 8.0m und < 25.0m), V (>= 0km/h und < 999km/h)

Verkehrsdaten (Wochenzählungen)

Zählstelle	Nr. 669 (503204)	Gerät-Typ	Seitenradar-Messgerät
Gemeinde	Aarau, Ortsteil Rohr	Gerät-Nr.	Inno 3407 / 3097
Kantonsstrassen-Nr.	K 244	Büro	Ballmer + Partner AG, Aarau
Strassenname, Hausnummer	Hauptstrasse	Messperson	Adrian Fehlmann
Standort (z.B. Flurname)	Haus Nr. 5 / 6	Auswertung	20.04.2011 Adrian Fehlmann
Landeskoordinaten	Y / X 647'967 250'099		

Ausgewerteter Zeitraum	von 18.03.2011 00:00
	bis 31.03.2011 24:00
Grund der Zählung (Projekt)	Monitoring NK 107, Erhebung 2011
Auftraggeber	Kanton Aargau, Departement BVU, Abteilung Tiefbau, Realisierung

Richtung 1	nach Aarau
Richtung 2	nach Rapperswil

Anzahl Spuren 2

Bemerkungen

Durchschnittswerte (Messwerte der Zählperiode)

	Querschnitt			LW-Anteil QS	
	Richtung 1 Fz/Tag	Richtung 2 Fz/Tag	Richtung 2 Fz/Tag	%	Fz/Tag
Alle Tage (Mo-So)					
dTV-24	7'648	4'020	3'628	4.2	323
dTV-16 (06:00-22:00)	7'161	3'785	3'376	4.2	303
dTV-8 (22:00-06:00)	487	235	252	4.1	20

Alle Werktage (Mo-Fr)

dWV-24	8'249	4'312	3'937	4.8	396
MSP (07-08 Uhr)	576	383	193	6.3	36
ASP (17-18 Uhr)	759	351	408	3.2	24

Durchschnittlicher Täglicher Verkehr (Auswertung DTV; Jahresdurchschnitt)

Kf	1.00		
DTV Jahr (dTV-24 * Kf)	7'648	4'020	3'628

Kf: Korrekturfaktor gemäss Liste Kanton Aargau

Stundenwerte (Durchschnitt Messwerte) Mo-Fr (Werktage)

	R1 Fz/h	R2 Fz/h	R1 Fz/h	R2 Fz/h
00-01	15	18	230	250
01-02	6	7	336	228
02-03	5	7	269	245
03-04	2	5	288	267
04-05	14	13	312	324
05-06	53	33	351	408
06-07	210	143	290	310
07-08	383	193	212	226
08-09	273	170	133	147
09-10	236	185	99	123
10-11	238	215	82	102
11-12	238	268	41	58

Tagesdurchschnitte (Messwerte)

	Fz/Tag
Montag	7'700
Dienstag	8'304
Mittwoch	8'361
Donnerstag	8'348
Freitag	8'533
Samstag	7'136
Sonntag	5'155

Längen- und Geschwindigkeits-Klassen:

PW (>= 0.0m und < 8.0m), LW (>= 8.0m und < 25.0m), V (>= 0km/h und < 999km/h)

Verkehrsdaten (Wochenzählungen)

Zählstelle	Nr. 723	(502302)		
Gemeinde	Biberstein		Gerät-Typ	Seitenradar-Messgerät
Kantonsstrassen-Nr.	K 470		Gerät-Nr.	Inno 746
Strassenname, Hausnummer	Auensteinstrasse 75		Büro	Ballmer + Partner AG, Aarau
Standort (z.B. Flurname)	Cholgrueben		Messperson	Adrian Fehlmann
Landeskoordinaten	Y / X 649'733	251'844	Auswertung	20.04.2011 Adrian Fehlmann
Ausgewerteter Zeitraum	von 18.03.2011	00:00		
	bis 31.03.2011	24:00		
Grund der Zählung (Projekt)	Monitoring NK 107, Erhebung 2011			
Auftraggeber	Kanton Aargau, Departement BVU, Abteilung Tiefbau, Realisierung			
Richtung 1	nach Auenstein			
Richtung 2	nach Biberstein			
Anzahl Spuren	2			
Bemerkungen				

Durchschnittswerte (Messwerte der Zählperiode)

	Querschnitt Richtung 1			Richtung 2	LW-Anteil QS	
	Fz/Tag	Fz/Tag	Fz/Tag	Fz/Tag	%	Fz/Tag
Alle Tage (Mo-So)						
dTV-24	689	386	303		1.3	9
dTV-16 (06:00-22:00)	649	363	286		1.4	9
dTV-8 (22:00-06:00)	40	23	17		0.0	
Alle Werktage (Mo-Fr)						
dWV-24	732	405	327		1.4	10
MSP (07-08 Uhr)	67	43	24		0.0	
ASP (17-18 Uhr)	96	49	47		0.0	

Durchschnittlicher Täglicher Verkehr (Auswertung DTV; Jahresdurchschnitt)

Kf	1.00		
DTV Jahr (dTV-24 * Kf)	689	386	303

Kf: Korrekturfaktor gemäss Liste Kanton Aargau

Stundenwerte (Durchschnitt Messwerte) Mo-Fr (Werktage)

	R1		R2	
	Fz/h	Fz/h	Fz/h	Fz/h
00-01	1	1		
01-02	1			
02-03				
03-04	2	1		
04-05	2	2		
05-06	8	4		
06-07	33	11		
07-08	43	24		
08-09	20	15		
09-10	15	11		
10-11	16	11		
11-12	17	15		
12-13			20	20
13-14			25	20
14-15			23	16
15-16			27	22
16-17			37	35
17-18			49	47
18-19			29	37
19-20			17	16
20-21			10	9
21-22			7	6
22-23			6	8
23-24			3	3

Tagesdurchschnitte (Messwerte)

	Fz/Tag
Montag	628
Dienstag	720
Mittwoch	794
Donnerstag	751
Freitag	767
Samstag	550
Sonntag	610

Längen- und Geschwindigkeits-Klassen:

PW (>= 0.0m und < 8.0m), LW (>= 8.0m und < 25.0m), V (>= 0km/h und < 999km/h)

Verkehrsdaten (Wochenzählungen)

Zählstelle	Nr. 766	(502411)		
Gemeinde	Küttigen		Gerät-Typ	Seitenradar-Messgerät
Kantonsstrassen-Nr.	Gemeindestrasse		Gerät-Nr.	Inno 1191 / 1184
Strassenname, Hausnummer	Hauptstrasse		Büro	Ballmer + Partner AG, Aarau
Standort (z.B. Flurname)	Haus 1		Messperson	Adrian Fehlmann
Landeskoordinaten	Y / X 646'096	251'212	Auswertung	19.04.2011 Adrian Fehlmann

Ausgewerteter Zeitraum	von 18.03.2011	00:00	
	bis 31.03.2011	24:00	
Grund der Zählung (Projekt)	Monitoring NK 107, Erhebung 2011		
Auftraggeber	Kanton Aargau, Departement BVU, Abteilung Tiefbau, Realisierung		

Richtung 1	nach Aarau
Richtung 2	nach Staffelegg

Anzahl Spuren 2

Bemerkungen

Durchschnittswerte (Messwerte der Zählperiode)

	Querschnitt			LW-Anteil QS	
	Richtung 1 Fz/Tag	Richtung 2 Fz/Tag	Richtung 2 Fz/Tag	%	Fz/Tag
Alle Tage (Mo-So)					
dTV-24	7'294	3'788	3'506	6.4	464
dTV-16 (06:00-22:00)	6'823	3'577	3'246	6.3	432
dTV-8 (22:00-06:00)	471	211	260	6.8	32

Alle Werktage (Mo-Fr)

dWV-24	7'924	4'114	3'810	7.1	562
MSP (07-08 Uhr)	624	407	217	7.5	47
ASP (17-18 Uhr)	740	354	386	5.1	38

Durchschnittlicher Täglicher Verkehr (Auswertung DTV; Jahresdurchschnitt)

Kf	1.00		
DTV Jahr (dTV-24 * Kf)	7'294	3'788	3'506

Kf: Korrekturfaktor gemäss Liste Kanton Aargau

Stundenwerte (Durchschnitt Messwerte) Mo-Fr (Werktage)

	R1 Fz/h	R2 Fz/h		R1 Fz/h	R2 Fz/h
00-01	11	18	12-13	205	222
01-02	6	9	13-14	294	216
02-03	4	5	14-15	248	218
03-04	7	7	15-16	240	245
04-05	16	25	16-17	281	354
05-06	65	33	17-18	354	386
06-07	277	140	18-19	285	303
07-08	407	217	19-20	179	198
08-09	287	186	20-21	94	131
09-10	248	175	21-22	72	114
10-11	221	216	22-23	66	102
11-12	215	237	23-24	39	60

Tagesdurchschnitte (Messwerte)

	Fz/Tag
Montag	7'596
Dienstag	7'879
Mittwoch	7'967
Donnerstag	7'988
Freitag	8'190
Samstag	6'749
Sonntag	4'692

Längen- und Geschwindigkeits-Klassen:

PW (>= 0.0m und < 8.0m), LW (>= 8.0m und < 25.0m), V (>= 0km/h und < 999km/h)

Verkehrsdaten (Wochenzählungen)

Zählstelle	Nr. 829	(502403)		
Gemeinde	Küttigen		Gerät-Typ	Seitenradar-Messgerät
Kantonsstrassen-Nr.	K 470		Gerät-Nr.	1802
Strassenname, Hausnummer	Bibersteinerstrasse 16		Büro	Ballmer + Partner AG, Aarau
Standort (z.B. Flurname)	Restaurant Rütli		Messperson	Adrian Fehlmann
Landeskoordinaten	Y / X 645'855	250'380	Auswertung	14.04.2011 Adrian Fehlmann
Ausgewerteter Zeitraum	von 28.02.2011	00:00		
	bis 13.03.2011	24:00		
Grund der Zählung (Projekt)	Monitoring NK 107, Erhebung 2011			
Auftraggeber	Kanton Aargau, Departement BVU, Abteilung Tiefbau, Realisierung			
Richtung 1	nach Aarau			
Richtung 2	nach Biberstein			
Anzahl Spuren	2			
Bemerkungen				

Durchschnittswerte (Messwerte der Zählperiode)

	Querschnitt			LW-Anteil QS	
	Richtung 1	Richtung 2		%	Fz/Tag
	Fz/Tag	Fz/Tag	Fz/Tag		
Alle Tage (Mo-So)					
dTV-24	4'323	1'926	2'397	2.6	112
dTV-16 (06:00-22:00)	4'061	1'827	2'234	2.7	109
dTV-8 (22:00-06:00)	262	99	163	1.1	3
Alle Werktage (Mo-Fr)					
dWV-24	4'685	2'117	2'568	3.2	151
MSP (07-08 Uhr)	341	177	164	4.1	14
ASP (17-18 Uhr)	463	228	235	1.1	5

Durchschnittlicher Täglicher Verkehr (Auswertung DTV; Jahresdurchschnitt)

Kf	1.00		
DTV Jahr (dTV-24 * Kf)	4'323	1'926	2'397

Kf: Korrekturfaktor gemäss Liste Kanton Aargau

Stundenwerte (Durchschnitt Messwerte) Mo-Fr (Werktage)

	R1	R2		R1	R2
	Fz/h	Fz/h		Fz/h	Fz/h
00-01	6	11	12-13	118	160
01-02	3	5	13-14	139	154
02-03	2	3	14-15	116	152
03-04	1	6	15-16	124	174
04-05	8	9	16-17	172	214
05-06	18	29	17-18	228	235
06-07	88	104	18-19	161	200
07-08	177	164	19-20	102	133
08-09	148	141	20-21	60	81
09-10	114	122	21-22	40	62
10-11	115	138	22-23	34	52
11-12	124	188	23-24	23	35

Tagesdurchschnitte (Messwerte)

	Fz/Tag
Montag	4'375
Dienstag	4'618
Mittwoch	4'888
Donnerstag	4'734
Freitag	4'809
Samstag	4'097
Sonntag	2'743

Längen- und Geschwindigkeits-Klassen:

PW (>= 0.0m und < 8.0m), LW (>= 8.0m und < 25.0m), V (>= 0km/h und < 999km/h)

Verkehrsdaten (Wochenzählungen)

Zählstelle	Nr. 922	(503306)		
Gemeinde	Buchs		Gerät-Typ	Seitenradar-Messgerät
Kantonsstrassen-Nr.	K 210		Gerät-Nr.	Inno 1180 / 3408
Strassenname, Hausnummer	Aarauerstrasse		Büro	Ballmer + Partner AG, Aarau
Standort (z.B. Flurname)	Haus Nr. 5 / 20		Messperson	Adrian Fehlmann
Landeskoordinaten	Y / X 647'307	248'995	Auswertung	20.04.2011 Adrian Fehlmann

Ausgewerteter Zeitraum	von 18.03.2011	00:00	
	bis 31.03.2011	24:00	
Grund der Zählung (Projekt)	Monitoring NK 107, Erhebung 2011		
Auftraggeber	Kanton Aargau, Departement BVU, Abteilung Tiefbau, Realisierung		

Richtung 1	nach Aarau
Richtung 2	nach Buchs

Anzahl Spuren 2

Bemerkungen

Durchschnittswerte (Messwerte der Zählperiode)

	Querschnitt			LW-Anteil QS	
	Richtung 1 Fz/Tag	Richtung 2 Fz/Tag	Richtung 2 Fz/Tag	%	Fz/Tag
Alle Tage (Mo-So)					
dTV-24	9'458	5'198	4'260	3.3	312
dTV-16 (06:00-22:00)	8'755	4'857	3'898	3.3	293
dTV-8 (22:00-06:00)	703	341	362	2.7	19

Alle Werktage (Mo-Fr)

	Richtung 1 Fz/Tag	Richtung 2 Fz/Tag	Richtung 2 Fz/Tag	%	Fz/Tag
dWV-24	10'291	5'703	4'588	3.7	384
MSP (07-08 Uhr)	668	463	205	5.4	36
ASP (17-18 Uhr)	846	442	404	2.6	22

Durchschnittlicher Täglicher Verkehr (Auswertung DTV; Jahresdurchschnitt)

Kf	1.00		
DTV Jahr (dTV-24 * Kf)	9'458	5'198	4'260

Kf: Korrekturfaktor gemäss Liste Kanton Aargau

Stundenwerte (Durchschnitt Messwerte) Mo-Fr (Werktage)

	R1 Fz/h	R2 Fz/h		R1 Fz/h	R2 Fz/h
00-01	21	28	12-13	322	262
01-02	11	12	13-14	398	266
02-03	8	10	14-15	405	303
03-04	7	8	15-16	377	351
04-05	39	34	16-17	395	406
05-06	65	63	17-18	442	404
06-07	308	138	18-19	378	306
07-08	463	205	19-20	261	228
08-09	379	215	20-21	151	174
09-10	324	251	21-22	122	142
10-11	323	279	22-23	119	120
11-12	318	310	23-24	69	80

Tagesdurchschnitte (Messwerte)

	Fz/Tag
Montag	9'858
Dienstag	10'153
Mittwoch	10'465
Donnerstag	10'529
Freitag	10'448
Samstag	8'882
Sonntag	5'867

Längen- und Geschwindigkeits-Klassen:

PW (>= 0.0m und < 8.0m), LW (>= 8.0m und < 25.0m), V (>= 0km/h und < 999km/h)

Verkehrsdaten (Wochenzählungen)

Zählstelle	Nr. 955	(503304)		
Gemeinde	Buchs		Gerät-Typ	Seitenradar-Messgerät
Kantonsstrassen-Nr.	K 469		Gerät-Nr.	Inno 3302
Strassenname, Hausnummer	Rohrerstrasse		Büro	Ballmer + Partner AG, Aarau
Standort (z.B. Flurname)			Messperson	Adrian Fehlmann
Landeskoordinaten	Y / X 648'795	249'480	Auswertung	14.04.2011 Adrian Fehlmann
Ausgewerteter Zeitraum	von 28.02.2011	00:00		
	bis 13.03.2011	24:00		
Grund der Zählung (Projekt)	Monitoring NK 107, Erhebung 2011			
Auftraggeber	Kanton Aargau, Departement BVU, Abteilung Tiefbau, Realisierung			
Richtung 1	nach Buchs			
Richtung 2	nach Rohr			
Anzahl Spuren	2			
Bemerkungen				

Durchschnittswerte (Messwerte der Zählperiode)

	Querschnitt Richtung 1 Richtung 2			LW-Anteil QS	
	Fz/Tag	Fz/Tag	Fz/Tag	%	Fz/Tag
Alle Tage (Mo-So)					
dTV-24	3'725	1'878	1'847	1.9	71
dTV-16 (06:00-22:00)	3'512	1'763	1'749	2.0	70
dTV-8 (22:00-06:00)	213	115	98	0.5	1
Alle Werktage (Mo-Fr)					
dWV-24	4'080	2'059	2'021	2.3	95
MSP (07-08 Uhr)	274	177	97	2.9	8
ASP (17-18 Uhr)	431	186	245	1.2	5

Durchschnittlicher Täglicher Verkehr (Auswertung DTV; Jahresdurchschnitt)

Kf	1.00		
DTV Jahr (dTV-24 * Kf)	3'725	1'878	1'847

Kf: Korrekturfaktor gemäss Liste Kanton Aargau

Stundenwerte (Durchschnitt Messwerte) Mo-Fr (Werktage)

	R1	R2		R1	R2
	Fz/h	Fz/h		Fz/h	Fz/h
00-01	5	8	12-13	125	135
01-02	2	3	13-14	162	124
02-03	2	2	14-15	131	125
03-04	5	1	15-16	130	138
04-05	20	5	16-17	146	195
05-06	39	14	17-18	186	245
06-07	135	63	18-19	126	176
07-08	177	97	19-20	77	103
08-09	125	74	20-21	41	57
09-10	124	95	21-22	34	43
10-11	112	119	22-23	29	41
11-12	112	139	23-24	18	25

Tagesdurchschnitte (Messwerte)

	Fz/Tag
Montag	3'741
Dienstag	4'078
Mittwoch	4'087
Donnerstag	4'217
Freitag	4'274
Samstag	3'704
Sonntag	1'973

Längen- und Geschwindigkeits-Klassen:

PW(>= 0.0m und < 8.0m), LW(>= 8.0m und < 25.0m), V (>= 0km/h und < 999km/h)

Verkehrsdaten (Wochenzählungen)

Zählstelle	Nr. 984	(503311)		
Gemeinde	Buchs		Gerät-Typ	Seitenradar-Messgerät
Kantonsstrassen-Nr.	Gemeindestrasse		Gerät-Nr.	Inno 1179
Strassenname, Hausnummer	Bühlstrasse 8		Büro	Ballmer + Partner AG, Aarau
Standort (z.B. Flurname)	Bahn-Überführung		Messperson	Adrian Fehlmann
Landeskoordinaten	Y / X 647'952 248'554		Auswertung	26.04.2011 Adrian Fehlmann

Ausgewerteter Zeitraum	von 26.03.2011 00:00	
	bis 01.04.2011 24:00	
Grund der Zählung (Projekt)	Monitoring NK 107, Erhebung 2011	
Auftraggeber	Kanton Aargau, Departement BVU, Abteilung Tiefbau, Realisierung	

Richtung 1	nach Tramstrasse
Richtung 2	nach Mitteldorfstrasse

Anzahl Spuren 2

Bemerkungen

Durchschnittswerte (Messwerte der Zählperiode)

	Querschnitt			LW-Anteil QS	
	Richtung 1 Fz/Tag	Richtung 2 Fz/Tag	Richtung 2 Fz/Tag	%	Fz/Tag
Alle Tage (Mo-So)					
dTV-24	3'695	2'084	1'611	0.6	22
dTV-16 (06:00-22:00)	3'503	1'972	1'531	0.6	22
dTV-8 (22:00-06:00)	192	112	80	0.0	

Alle Werktage (Mo-Fr)

dWV-24	4'185	2'359	1'826	0.6	27
MSP (07-08 Uhr)	298	133	165	1.0	3
ASP (17-18 Uhr)	513	302	211	0.4	2

Durchschnittlicher Täglicher Verkehr (Auswertung DTV; Jahresdurchschnitt)

Kf	1.00		
DTV Jahr (dTV-24 * Kf)	3'695	2'084	1'611

Kf: Korrekturfaktor gemäss Liste Kanton Aargau

Stundenwerte (Durchschnitt Messwerte) Mo-Fr (Werktage)

	R1 Fz/h	R2 Fz/h		R1 Fz/h	R2 Fz/h
00-01	9	3	12-13	169	85
01-02	4	2	13-14	136	139
02-03	1	1	14-15	145	95
03-04	3	3	15-16	152	116
04-05	5	12	16-17	225	166
05-06	14	27	17-18	302	211
06-07	84	106	18-19	207	120
07-08	133	165	19-20	119	73
08-09	92	102	20-21	79	48
09-10	95	98	21-22	53	38
10-11	105	88	22-23	50	26
11-12	150	86	23-24	28	15

Tagesdurchschnitte (Messwerte)

	Fz/Tag
Montag	3'893
Dienstag	4'140
Mittwoch	4'095
Donnerstag	4'410
Freitag	4'387
Samstag	3'103
Sonntag	1'838

Längen- und Geschwindigkeits-Klassen:

PW (>= 0.0m und < 8.0m), LW (>= 8.0m und < 25.0m), V (>= 0km/h und < 999km/h)

Verkehrsdaten (Wochenzählungen)

Zählstelle	Nr. 1102	(503301)		
Gemeinde	Buchs		Gerät-Typ	Seitenradar-Messgerät
Kantonsstrassen-Nr.	Gemeindestrasse		Gerät-Nr.	Inno 3365
Strassenname, Hausnummer	Bachstrasse 46		Büro	Ballmer + Partner AG, Aarau
Standort (z.B. Flurname)	Chilchmatte		Messperson	Adrian Fehlmann
Landeskoordinaten	Y / X 648'297	248'273	Auswertung	20.04.2011 Adrian Fehlmann
Ausgewerteter Zeitraum	von 18.03.2011	00:00		
	bis 31.03.2011	24:00		
Grund der Zählung (Projekt)	Monitoring NK 107, Erhebung 2011			
Auftraggeber	Kanton Aargau, Departement BVU, Abteilung Tiefbau, Realisierung			
Richtung 1	nach	Bühlstrasse Buchs		
Richtung 2	nach	Suhr		
Anzahl Spuren	2			
Bemerkungen				

Durchschnittswerte (Messwerte der Zählperiode)

	Querschnitt Richtung 1			Richtung 2	LW-Anteil QS	
	Fz/Tag	Fz/Tag	Fz/Tag		%	Fz/Tag
Alle Tage (Mo-So)						
dTV-24	1'404	666	738		1.1	15
dTV-16 (06:00-22:00)	1'315	627	688		1.0	13
dTV-8 (22:00-06:00)	89	39	50		2.2	2
Alle Werktage (Mo-Fr)						
dWV-24	1'600	758	842		1.3	21
MSP (07-08 Uhr)	94	63	31		2.1	2
ASP (17-18 Uhr)	184	68	116		0.5	1

Durchschnittlicher Täglicher Verkehr (Auswertung DTV; Jahresdurchschnitt)

Kf	1.00		
DTV Jahr (dTV-24 * Kf)	1'404	666	738

Kf: Korrekturfaktor gemäss Liste Kanton Aargau

Stundenwerte (Durchschnitt Messwerte) Mo-Fr (Werktage)

	R1	R2		R1	R2
	Fz/h	Fz/h		Fz/h	Fz/h
00-01	1	3	12-13	50	61
01-02		2	13-14	60	52
02-03	1	1	14-15	50	50
03-04	2	1	15-16	51	54
04-05	7	8	16-17	64	81
05-06	17	14	17-18	68	116
06-07	43	34	18-19	48	75
07-08	63	31	19-20	30	38
08-09	46	31	20-21	16	27
09-10	41	30	21-22	11	20
10-11	39	39	22-23	12	17
11-12	38	55	23-24	5	10

Tagesdurchschnitte (Messwerte)

	Fz/Tag
Montag	1'510
Dienstag	1'617
Mittwoch	1'650
Donnerstag	1'644
Freitag	1'577
Samstag	1'140
Sonntag	689

Längen- und Geschwindigkeits-Klassen:

PW (>= 0.0m und < 8.0m), LW (>= 8.0m und < 25.0m), V (>= 0km/h und < 999km/h)

Verkehrsdaten (Wochenzählungen)

Zählstelle	Nr. 1134	(503203)			
Gemeinde	Aarau, Ortsteil Rohr		Gerät-Typ	Seitenradar-Messgerät	
Kantonsstrassen-Nr.	Gemeindestrasse		Gerät-Nr.	3099	
Strassenname, Hausnummer	Bibersteinerstrasse		Büro	Ballmer + Partner AG, Aarau	
Standort (z.B. Flurname)	Schachen		Messperson	Adrian Fehlmann	
Landeskoordinaten	Y / X 648'635	250'808	Auswertung	13.04.2011 Adrian Fehlmann	
Ausgewerteter Zeitraum	von 18.03.2011	00:00			
	bis 31.03.2011	24:00			
Grund der Zählung (Projekt)	Monitoring NK 107, Erhebung 2011				
Auftraggeber	Kanton Aargau, Departement BVU, Abteilung Tiefbau, Realisierung				
Richtung 1	nach Rohr				
Richtung 2	nach Biberstein				
Anzahl Spuren	2				
Bemerkungen					

Durchschnittswerte (Messwerte der Zählperiode)

	Querschnitt Richtung 1 Richtung 2			LW-Anteil QS	
	Fz/Tag	Fz/Tag	Fz/Tag	%	Fz/Tag
Alle Tage (Mo-So)					
dTV-24	1'310	617	693	0.7	9
dTV-16 (06:00-22:00)	1'239	575	664	0.7	9
dTV-8 (22:00-06:00)	71	42	29	0.0	
Alle Werktage (Mo-Fr)					
dWV-24	1'372	644	728	0.8	11
MSP (07-08 Uhr)	96	67	29	2.1	2
ASP (17-18 Uhr)	170	60	110	1.2	2

Durchschnittlicher Täglicher Verkehr (Auswertung DTV; Jahresdurchschnitt)

Kf	1.00		
DTV Jahr (dTV-24 * Kf)	1'310	617	693

Kf: Korrekturfaktor gemäss Liste Kanton Aargau

Stundenwerte (Durchschnitt Messwerte) Mo-Fr (Werktage)

	R1	R2		R1	R2
	Fz/h	Fz/h		Fz/h	Fz/h
00-01	2	3	12-13	34	45
01-02	1	1	13-14	46	36
02-03			14-15	38	45
03-04	1	1	15-16	37	55
04-05	3	2	16-17	42	68
05-06	10	3	17-18	60	110
06-07	59	17	18-19	34	79
07-08	67	29	19-20	24	42
08-09	42	28	20-21	13	20
09-10	42	26	21-22	11	14
10-11	34	40	22-23	10	13
11-12	33	51	23-24	8	8

Tagesdurchschnitte (Messwerte)

	Fz/Tag
Montag	1'228
Dienstag	1'364
Mittwoch	1'430
Donnerstag	1'391
Freitag	1'447
Samstag	1'276
Sonntag	1'037

Längen- und Geschwindigkeits-Klassen:

PW (>= 0.0m und < 8.0m), LW (>= 8.0m und < 25.0m), V (>= 0km/h und < 999km/h)

Verkehrsdaten (Wochenzählungen)

Zählstelle	Nr. 1325	(503305)		
Gemeinde	Buchs		Gerät-Typ	Seitenradar-Messgerät
Kantonsstrassen-Nr.	Gemeindestrasse		Gerät-Nr.	Inno 3097 / 3407
Strassenname, Hausnummer	Neubuchsstrasse		Büro	Ballmer + Partner AG, Aarau
Standort (z.B. Flurname)	SBB-Unterführung		Messperson	Adrian Fehlmann
Landeskoordinaten	Y / X 647'799 249'479		Auswertung	14.04.2011 Adrian Fehlmann

Ausgewerteter Zeitraum	von 28.02.2011 00:00	
	bis 13.03.2011 24:00	
Grund der Zählung (Projekt)	Monitoring NK 107, Erhebung 2011	
Auftraggeber	Kanton Aargau, Departement BVU, Abteilung Tiefbau, Realisierung	

Richtung 1	nach Suhrebrücke / Telli / Rohr
Richtung 2	nach K210 Mitteldorfstrasse

Anzahl Spuren 2

Bemerkungen

Durchschnittswerte (Messwerte der Zählperiode)

	Querschnitt Richtung 1 Richtung 2			LW-Anteil QS	
	Fz/Tag	Fz/Tag	Fz/Tag	%	Fz/Tag
Alle Tage (Mo-So)					
dTV-24	6'941	3'074	3'867	3.8	262
dTV-16 (06:00-22:00)	6'559	2'927	3'632	3.8	251
dTV-8 (22:00-06:00)	382	147	235	2.9	11

Alle Werktage (Mo-Fr)

dWV-24	7'964	3'557	4'407	4.4	352
MSP (07-08 Uhr)	613	245	368	5.1	31
ASP (17-18 Uhr)	827	403	424	2.5	21

Durchschnittlicher Täglicher Verkehr (Auswertung DTV; Jahresdurchschnitt)

Kf	1.00		
DTV Jahr (dTV-24 * Kf)	6'941	3'074	3'867

Kf: Korrekturfaktor gemäss Liste Kanton Aargau

Stundenwerte (Durchschnitt Messwerte) Mo-Fr (Werktage)

	R1 Fz/h	R2 Fz/h		R1 Fz/h	R2 Fz/h
00-01	9	16	12-13	243	285
01-02	3	6	13-14	254	296
02-03	3	5	14-15	211	269
03-04	2	10	15-16	228	282
04-05	17	22	16-17	310	342
05-06	48	62	17-18	403	424
06-07	178	171	18-19	272	296
07-08	245	368	19-20	148	197
08-09	188	280	20-21	96	137
09-10	165	215	21-22	55	106
10-11	173	227	22-23	49	77
11-12	235	289	23-24	26	34

Tagesdurchschnitte (Messwerte)

	Fz/Tag
Montag	7'712
Dienstag	7'982
Mittwoch	7'961
Donnerstag	8'008
Freitag	8'153
Samstag	5'561
Sonntag	3'205

Längen- und Geschwindigkeits-Klassen:

PW (>= 0.0m und < 8.0m), LW (>= 8.0m und < 25.0m), V (>= 0km/h und < 999km/h)

Verkehrsdaten (Wochenzählungen)

Zählstelle	Nr. 1389	(500010)		
Gemeinde	Aarau		Gerät-Typ	Seitenradar-Messgerät
Kantonsstrassen-Nr.	Gemeindestrasse		Gerät-Nr.	Inno 1178 / 1184
Strassenname, Hausnummer	Hintere Bahnhofstrasse		Büro	Ballmer + Partner AG, Aarau
Standort (z.B. Flurname)	Haus Nr. 6		Messperson	Adrian Fehlmann
Landeskoordinaten	Y / X 646'081	248'997	Auswertung	18.04.2011 Adrian Fehlmann

Ausgewerteter Zeitraum	von 28.02.2011	00:00
	bis 13.03.2011	24:00
Grund der Zählung (Projekt)	Monitoring NK 107, Erhebung 2011	
Auftraggeber	Kanton Aargau, Departement BVU, Abteilung Tiefbau, Realisierung	

Richtung 1	nach Kreisel Rosengarten
Richtung 2	nach Gais

Anzahl Spuren 2

Bemerkungen

Durchschnittswerte (Messwerte der Zählperiode)

	Querschnitt			LW-Anteil QS	
	Richtung 1 Fz/Tag	Richtung 2 Fz/Tag	Richtung 2 Fz/Tag	%	Fz/Tag
Alle Tage (Mo-So)					
dTV-24	11'782	5'822	5'960	2.2	256
dTV-16 (06:00-22:00)	10'961	5'390	5'571	2.2	243
dTV-8 (22:00-06:00)	821	432	389	1.6	13

Alle Werktage (Mo-Fr)

dWV-24	13'066	6'423	6'643	2.6	338
MSP (07-08 Uhr)	1'044	479	565	2.8	29
ASP (17-18 Uhr)	1'048	553	495	1.0	11

Durchschnittlicher Täglicher Verkehr (Auswertung DTV; Jahresdurchschnitt)

Kf	1.00		
DTV Jahr (dTV-24 * Kf)	11'782	5'822	5'960

Kf: Korrekturfaktor gemäss Liste Kanton Aargau

Stundenwerte (Durchschnitt Messwerte) Mo-Fr (Werktage)

	R1 Fz/h	R2 Fz/h		R1 Fz/h	R2 Fz/h
00-01	30	22	12-13	362	378
01-02	13	14	13-14	414	490
02-03	7	7	14-15	398	407
03-04	8	12	15-16	424	420
04-05	33	43	16-17	543	485
05-06	61	100	17-18	553	495
06-07	282	384	18-19	469	462
07-08	479	565	19-20	328	330
08-09	344	429	20-21	224	204
09-10	289	331	21-22	182	163
10-11	334	335	22-23	173	121
11-12	393	379	23-24	84	73

Tagesdurchschnitte (Messwerte)

	Fz/Tag
Montag	12'399
Dienstag	12'924
Mittwoch	13'488
Donnerstag	13'211
Freitag	13'309
Samstag	10'362
Sonntag	6'784

Längen- und Geschwindigkeits-Klassen:

PW (>= 0.0m und < 8.0m), LW (>= 8.0m und < 25.0m), V (>= 0km/h und < 999km/h)

Verkehrsdaten (Wochenzählungen)

Zählstelle	Nr. 1390 (500011)		
Gemeinde	Aarau	Gerät-Typ	Seitenradar-Messgerät
Kantonsstrassen-Nr.	K 108	Gerät-Nr.	Inno 3409 / 1184
Strassenname, Hausnummer	Obere Vorstadt	Büro	Ballmer + Partner AG, Aarau
Standort (z.B. Flurname)	Haus Nr. 26 / 33	Messperson	Adrian Fehlmann
Landeskoordinaten	Y / X 645'923 248'944	Auswertung	18.04.2011 Adrian Fehlmann

Ausgewerteter Zeitraum von 28.02.2011 00:00
bis 13.03.2011 24:00

Grund der Zählung (Projekt) Monitoring NK 107, Erhebung 2011
Auftraggeber Kanton Aargau, Departement BVU, Abteilung Tiefbau, Realisierung

Richtung 1 nach Aargauerplatz
Richtung 2 nach Kreisel Rosengarten

Anzahl Spuren 2

Bemerkungen

Durchschnittswerte (Messwerte der Zählperiode)

	Querschnitt			LW-Anteil QS	
	Richtung 1 Fz/Tag	Richtung 2 Fz/Tag	Richtung 2 Fz/Tag	%	Fz/Tag
Alle Tage (Mo-So)					
dTV-24	13'061	6'497	6'564	2.8	361
dTV-16 (06:00-22:00)	11'887	5'927	5'960	2.8	327
dTV-8 (22:00-06:00)	1'174	570	604	2.9	34

Alle Werktage (Mo-Fr)

dWV-24	14'105	6'921	7'184	3.1	436
MSP (07-08 Uhr)	1'035	522	513	3.1	32
ASP (17-18 Uhr)	1'016	463	553	1.6	16

Durchschnittlicher Täglicher Verkehr (Auswertung DTV; Jahresdurchschnitt)

Kf	1.00		
DTV Jahr (dTV-24 * Kf)	13'061	6'497	6'564

Kf: Korrekturfaktor gemäss Liste Kanton Aargau

Stundenwerte (Durchschnitt Messwerte) Mo-Fr (Werktage)

	R1 Fz/h	R2 Fz/h		R1 Fz/h	R2 Fz/h
00-01	39	38	12-13	361	381
01-02	26	20	13-14	453	470
02-03	20	13	14-15	454	420
03-04	18	19	15-16	433	458
04-05	44	43	16-17	466	510
05-06	108	100	17-18	463	553
06-07	328	379	18-19	440	500
07-08	522	513	19-20	402	389
08-09	452	377	20-21	264	293
09-10	379	337	21-22	193	235
10-11	389	385	22-23	162	218
11-12	402	415	23-24	108	122

Tagesdurchschnitte (Messwerte)

	Fz/Tag
Montag	13'374
Dienstag	14'154
Mittwoch	14'402
Donnerstag	14'372
Freitag	14'223
Samstag	12'430
Sonntag	8'475

Längen- und Geschwindigkeits-Klassen:

PW (>= 0.0m und < 8.0m), LW (>= 8.0m und < 25.0m), V (>= 0km/h und < 999km/h)

Verkehrsdaten (Wochenzählungen)

Zählstelle	Nr. 1544	(500013)		
Gemeinde	Aarau		Gerät-Typ	Seitenradar-Messgerät
Kantonsstrassen-Nr.	Gemeindestrasse		Gerät-Nr.	Inno 747 / 3365
Strassenname, Hausnummer	Schachenallee		Büro	Ballmer + Partner AG, Aarau
Standort (z.B. Flurname)	Sportanlage		Messperson	Adrian Fehlmann
Landeskoordinaten	Y / X 645'415	248'885	Auswertung	18.04.2011 Adrian Fehlmann

Ausgewerteter Zeitraum	von 28.02.2011	00:00
	bis 13.03.2011	24:00
Grund der Zählung (Projekt)	Monitoring NK 107, Erhebung 2011	
Auftraggeber	Kanton Aargau, Departement BVU, Abteilung Tiefbau, Realisierung	

Richtung 1	nach Altstadt
Richtung 2	nach Schachenstr. / Damm

Anzahl Spuren 2

Bemerkungen

Durchschnittswerte (Messwerte der Zählperiode)

	Querschnitt			LW-Anteil QS	
	Richtung 1 Fz/Tag	Richtung 2 Fz/Tag	Richtung 2 Fz/Tag	%	Fz/Tag
Alle Tage (Mo-So)					
dTV-24	6'353	3'442	2'911	1.4	91
dTV-16 (06:00-22:00)	5'912	3'207	2'705	1.4	84
dTV-8 (22:00-06:00)	441	235	206	1.6	7

Alle Werktage (Mo-Fr)

	Richtung 1 Fz/Tag	Richtung 2 Fz/Tag	Richtung 2 Fz/Tag	%	Fz/Tag
dWV-24	7'000	3'798	3'202	1.6	110
MSP (07-08 Uhr)	507	392	115	1.4	7
ASP (17-18 Uhr)	604	263	341	0.7	4

Durchschnittlicher Täglicher Verkehr (Auswertung DTV; Jahresdurchschnitt)

Kf	1.00		
DTV Jahr (dTV-24 * Kf)	6'353	3'442	2'911

Kf: Korrekturfaktor gemäss Liste Kanton Aargau

Stundenwerte (Durchschnitt Messwerte) Mo-Fr (Werktage)

	R1 Fz/h	R2 Fz/h		R1 Fz/h	R2 Fz/h
00-01	14	15	12-13	187	190
01-02	6	8	13-14	300	167
02-03	3	3	14-15	246	198
03-04	7	3	15-16	212	231
04-05	21	4	16-17	229	297
05-06	54	16	17-18	263	341
06-07	233	82	18-19	234	280
07-08	392	115	19-20	172	192
08-09	290	134	20-21	108	133
09-10	228	144	21-22	86	96
10-11	203	180	22-23	82	84
11-12	187	239	23-24	44	56

Tagesdurchschnitte (Messwerte)

	Fz/Tag
Montag	6'753
Dienstag	7'023
Mittwoch	7'284
Donnerstag	6'968
Freitag	6'974
Samstag	5'691
Sonntag	3'774

Längen- und Geschwindigkeits-Klassen:

PW (>= 0.0m und < 8.0m), LW (>= 8.0m und < 25.0m), V (>= 0km/h und < 999km/h)

Verkehrsdaten (Wochenzählungen)

Zählstelle	Nr. 500012			
Gemeinde	Aarau	Gerät-Typ	Seitenradar-Messgerät	
Kantonsstrassen-Nr.	Gemeindestrasse	Gerät-Nr.	Inno 3403 / 2905	
Strassenname, Hausnummer	Vordere Vorstadt	Büro	Ballmer + Partner AG, Aarau	
Standort (z.B. Flurname)	Denner-Filiale	Messperson	Adrian Fehlmann	
Landeskoordinaten	Y / X 645'757 249'136	Auswertung	18.04.2011 Adrian Fehlmann	

Ausgewerteter Zeitraum	von 28.02.2011 00:00	
	bis 13.03.2011 24:00	
Grund der Zählung (Projekt)	Monitoring NK 107, Erhebung 2011	
Auftraggeber	Kanton Aargau, Departement BVU, Abteilung Tiefbau, Realisierung	

Richtung 1	nach Aargauerplatz
Richtung 2	nach Graben / Ziegelrain

Anzahl Spuren 2

Bemerkungen

Durchschnittswerte (Messwerte der Zählperiode)

	Querschnitt Richtung 1 Richtung 2			LW-Anteil QS	
	Fz/Tag	Fz/Tag	Fz/Tag	%	Fz/Tag
Alle Tage (Mo-So)					
dTV-24	9'015	3'880	5'135	3.6	327
dTV-16 (06:00-22:00)	8'291	3'545	4'746	3.6	296
dTV-8 (22:00-06:00)	724	335	389	4.3	31

Alle Werktage (Mo-Fr)

dWV-24	9'769	4'277	5'492	3.7	366
MSP (07-08 Uhr)	733	365	368	4.6	34
ASP (17-18 Uhr)	780	342	438	3.1	24

Durchschnittlicher Täglicher Verkehr (Auswertung DTV; Jahresdurchschnitt)

Kf	1.00		
DTV Jahr (dTV-24 * Kf)	9'015	3'880	5'135

Kf: Korrekturfaktor gemäss Liste Kanton Aargau

Stundenwerte (Durchschnitt Messwerte) Mo-Fr (Werktage)

	R1 Fz/h	R2 Fz/h		R1 Fz/h	R2 Fz/h
00-01	28	23	12-13	206	297
01-02	9	10	13-14	320	336
02-03	5	9	14-15	237	351
03-04	7	9	15-16	243	358
04-05	18	20	16-17	304	396
05-06	59	48	17-18	342	438
06-07	221	218	18-19	305	415
07-08	365	368	19-20	225	315
08-09	244	361	20-21	170	207
09-10	205	295	21-22	129	148
10-11	215	313	22-23	123	131
11-12	228	345	23-24	76	86

Tagesdurchschnitte (Messwerte)

	Fz/Tag
Montag	9'335
Dienstag	9'780
Mittwoch	9'947
Donnerstag	9'951
Freitag	9'833
Samstag	8'625
Sonntag	5'638

Längen- und Geschwindigkeits-Klassen:

PW (>= 0.0m und < 8.0m), LW (>= 8.0m und < 25.0m), V (>= 0km/h und < 999km/h)

Verkehrsdaten (Wochenzählungen)

Zählstelle	Nr. 500014		
Gemeinde	Aarau	Gerät-Typ	Seitenradar-Messgerät
Kantonsstrassen-Nr.	Gemeindestrasse	Gerät-Nr.	1802 / Inno 2905
Strassenname, Hausnummer	Tellistrasse 106	Büro	Ballmer + Partner AG, Aarau
Standort (z.B. Flurname)	Autocenter Aarau	Messperson	Adrian Fehlmann
Landeskoordinaten	Y / X 647'127 249'993	Auswertung	18.04.2011 Adrian Fehlmann

Ausgewerteter Zeitraum	von 18.03.2011 00:00
	bis 31.03.2011 24:00
Grund der Zählung (Projekt)	Monitoring NK 107, Erhebung 2011
Auftraggeber	Kanton Aargau, Departement BVU, Abteilung Tiefbau, Realisierung

Richtung 1	nach Einkaufszentrum Telli / Stadtzentrum
Richtung 2	nach Rohr / Buchs

Anzahl Spuren 2

Bemerkungen

Durchschnittswerte (Messwerte der Zählperiode)

	Querschnitt			LW-Anteil QS	
	Richtung 1 Fz/Tag	Richtung 2 Fz/Tag	Richtung 2 Fz/Tag	%	Fz/Tag
Alle Tage (Mo-So)					
dTV-24	15'163	7'310	7'853	3.2	487
dTV-16 (06:00-22:00)	14'098	6'863	7'235	3.2	451
dTV-8 (22:00-06:00)	1'065	447	618	3.4	36

Alle Werktage (Mo-Fr)

	Richtung 1 Fz/Tag	Richtung 2 Fz/Tag	Richtung 2 Fz/Tag	%	Fz/Tag
dWV-24	16'320	7'910	8'410	3.7	606
MSP (07-08 Uhr)	1'203	688	515	4.6	55
ASP (17-18 Uhr)	1'310	660	650	2.1	28

Durchschnittlicher Täglicher Verkehr (Auswertung DTV; Jahresdurchschnitt)

Kf	1.00		
DTV Jahr (dTV-24 * Kf)	15'163	7'310	7'853

Kf: Korrekturfaktor gemäss Liste Kanton Aargau

Stundenwerte (Durchschnitt Messwerte) Mo-Fr (Werktage)

	R1 Fz/h	R2 Fz/h		R1 Fz/h	R2 Fz/h
00-01	31	31	12-13	478	494
01-02	15	16	13-14	557	591
02-03	9	15	14-15	508	546
03-04	12	15	15-16	509	594
04-05	20	59	16-17	613	716
05-06	69	130	17-18	660	650
06-07	294	443	18-19	538	599
07-08	688	515	19-20	392	397
08-09	528	425	20-21	262	258
09-10	438	418	21-22	183	206
10-11	423	473	22-23	150	191
11-12	456	529	23-24	84	106

Tagesdurchschnitte (Messwerte)

	Fz/Tag
Montag	15'289
Dienstag	15'847
Mittwoch	16'414
Donnerstag	16'858
Freitag	17'192
Samstag	15'122
Sonntag	9'423

Längen- und Geschwindigkeits-Klassen:

PW (>= 0.0m und < 8.0m), LW (>= 8.0m und < 25.0m), V (>= 0km/h und < 999km/h)

Verkehrsdaten (Wochenzählungen)

Zählstelle	Nr. 502404			
Gemeinde	Küttigen	Gerät-Typ	Seitenradar-Messgerät	
Kantonsstrassen-Nr.	Gemeindestrasse	Gerät-Nr.	Inno 747	
Strassenname, Hausnummer	Kirchbergstrasse 41	Büro	Ballmer + Partner AG, Aarau	
Standort (z.B. Flurname)	Abzw. Neumattweg	Messperson	Adrian Fehlmann	
Landeskoordinaten	Y / X 646'385 251'554	Auswertung	20.04.2011 Adrian Fehlmann	

Ausgewerteter Zeitraum	von 18.03.2011 00:00	
	bis 24.03.2011 24:00	
Grund der Zählung (Projekt)	Monitoring NK 107, Erhebung 2011	
Auftraggeber	Kanton Aargau, Departement BVU, Abteilung Tiefbau, Realisierung	

Richtung 1	nach Hauptstrasse
Richtung 2	nach Kirchberg

Anzahl Spuren 2

Bemerkungen

Durchschnittswerte (Messwerte der Zählperiode)

	Querschnitt Richtung 1 Richtung 2			LW-Anteil QS	
	Fz/Tag	Fz/Tag	Fz/Tag	%	Fz/Tag
Alle Tage (Mo-So)					
dTV-24	947	476	471	1.0	9
dTV-16 (06:00-22:00)	900	451	449	0.9	8
dTV-8 (22:00-06:00)	47	25	22	2.1	1

Alle Werktage (Mo-Fr)

dWV-24	1'031	519	512	1.1	11
MSP (07-08 Uhr)	81	45	36	1.2	1
ASP (17-18 Uhr)	105	52	53	1.0	1

Durchschnittlicher Täglicher Verkehr (Auswertung DTV; Jahresdurchschnitt)

Kf	1.00		
DTV Jahr (dTV-24 * Kf)	947	476	471

Kf: Korrekturfaktor gemäss Liste Kanton Aargau

Stundenwerte (Durchschnitt Messwerte) Mo-Fr (Werktage)

	R1		R2	
	Fz/h	Fz/h	Fz/h	Fz/h
00-01	1		29	33
01-02	1		35	33
02-03		1	29	32
03-04	1	1	28	31
04-05	1	1	43	36
05-06	8	3	52	53
06-07	22	21	41	46
07-08	45	36	26	31
08-09	28	29	15	16
09-10	32	22	7	11
10-11	24	27	9	9
11-12	38	36	5	3

Tagesdurchschnitte (Messwerte)

	Fz/Tag
Montag	1'008
Dienstag	1'015
Mittwoch	1'113
Donnerstag	1'082
Freitag	939
Samstag	779
Sonntag	693

Längen- und Geschwindigkeits-Klassen:

PW (>= 0.0m und < 8.0m), LW (>= 8.0m und < 25.0m), V (>= 0km/h und < 999km/h)

Verkehrsdaten (Wochenzählungen)

Zählstelle	Nr. 502407			
Gemeinde	Küttigen	Gerät-Typ	Seitenradar-Messgerät	
Kantonsstrassen-Nr.	Gemeindestrasse	Gerät-Nr.	1801 / 751	
Strassenname, Hausnummer	Neue Stockstrasse	Büro	Ballmer + Partner AG, Aarau	
Standort (z.B. Flurname)	Haus 18	Messperson	Adrian Fehlmann	
Landeskoordinaten	Y / X 645'877 250'640	Auswertung	13.04.2011 Adrian Fehlmann	

Ausgewerteter Zeitraum	von 18.03.2011 00:00	
	bis 31.03.2011 24:00	
Grund der Zählung (Projekt)	Monitoring NK 107, Erhebung 2011	
Auftraggeber	Kanton Aargau, Departement BVU, Abteilung Tiefbau, Realisierung	

Richtung 1	nach Aarau
Richtung 2	nach Staffelegg

Anzahl Spuren 2

Bemerkungen

Durchschnittswerte (Messwerte der Zählperiode)

	Querschnitt			LW-Anteil QS	
	Richtung 1 Fz/Tag	Richtung 2 Fz/Tag	Richtung 2 Fz/Tag	%	Fz/Tag
Alle Tage (Mo-So)					
dTV-24	6'674	3'535	3'139	6.5	437
dTV-16 (06:00-22:00)	6'210	3'329	2'881	6.6	410
dTV-8 (22:00-06:00)	464	206	258	5.8	27

Alle Werktage (Mo-Fr)

	Richtung 1 Fz/Tag	Richtung 2 Fz/Tag	Richtung 2 Fz/Tag	%	Fz/Tag
dWV-24	7'205	3'827	3'378	7.3	529
MSP (07-08 Uhr)	575	391	184	8.0	46
ASP (17-18 Uhr)	652	301	351	5.7	37

Durchschnittlicher Täglicher Verkehr (Auswertung DTV; Jahresdurchschnitt)

Kf	1.00		
DTV Jahr (dTV-24 * Kf)	6'674	3'535	3'139

Kf: Korrekturfaktor gemäss Liste Kanton Aargau

Stundenwerte (Durchschnitt Messwerte) Mo-Fr (Werktage)

	R1 Fz/h	R2 Fz/h	R1 Fz/h	R2 Fz/h
00-01	10	18	12-13	199
01-02	6	8	13-14	278
02-03	4	5	14-15	239
03-04	7	6	15-16	218
04-05	16	24	16-17	243
05-06	61	29	17-18	301
06-07	265	117	18-19	252
07-08	391	184	19-20	183
08-09	268	152	20-21	102
09-10	217	141	21-22	78
10-11	203	176	22-23	65
11-12	192	209	23-24	37

Tagesdurchschnitte (Messwerte)

	Fz/Tag
Montag	6'864
Dienstag	7'238
Mittwoch	7'178
Donnerstag	7'319
Freitag	7'428
Samstag	6'203
Sonntag	4'490

Längen- und Geschwindigkeits-Klassen:

PW (>= 0.0m und < 8.0m), LW (>= 8.0m und < 25.0m), V (>= 0km/h und < 999km/h)

Verkehrsdaten (Wochenzählungen)

Zählstelle	Nr. 502409			
Gemeinde	Küttigen	Gerät-Typ	Seitenradar-Messgerät	
Kantonsstrassen-Nr.	Gemeindestrasse	Gerät-Nr.	Inno 3403	
Strassenname, Hausnummer	Brandackerstrasse	Büro	Ballmer + Partner AG, Aarau	
Standort (z.B. Flurname)	Schützenhaus Talmatt	Messperson	Adrian Fehlmann	
Landeskoordinaten	Y / X 644'904 251'827	Auswertung	20.04.2011 Adrian Fehlmann	
Ausgewerteter Zeitraum	von 18.03.2011 00:00			
	bis 31.03.2011 24:00			
Grund der Zählung (Projekt)	Monitoring NK 107, Erhebung 2011			
Auftraggeber	Kanton Aargau, Departement BVU, Abteilung Tiefbau, Realisierung			
Richtung 1	nach Erlinsbach			
Richtung 2	nach Küttigen			
Anzahl Spuren	2			
Bemerkungen				

Durchschnittswerte (Messwerte der Zählperiode)

	Querschnitt Richtung 1 Richtung 2			LW-Anteil QS	
	Fz/Tag	Fz/Tag	Fz/Tag	%	Fz/Tag
Alle Tage (Mo-So)					
dTV-24	1'495	723	772	1.7	26
dTV-16 (06:00-22:00)	1'425	688	737	1.7	24
dTV-8 (22:00-06:00)	70	35	35	2.9	2
Alle Werktage (Mo-Fr)					
dWV-24	1'649	797	852	2.0	33
MSP (07-08 Uhr)	157	80	77	1.9	3
ASP (17-18 Uhr)	201	99	102	0.5	1

Durchschnittlicher Täglicher Verkehr (Auswertung DTV; Jahresdurchschnitt)

Kf	1.00		
DTV Jahr (dTV-24 * Kf)	1'495	723	772

Kf: Korrekturfaktor gemäss Liste Kanton Aargau

Stundenwerte (Durchschnitt Messwerte) Mo-Fr (Werktage)

	R1	R2		R1	R2
	Fz/h	Fz/h		Fz/h	Fz/h
00-01	4	2	12-13	53	50
01-02	1	2	13-14	45	55
02-03	1		14-15	44	46
03-04	1	1	15-16	43	48
04-05	1	3	16-17	64	76
05-06	7	8	17-18	99	102
06-07	45	69	18-19	72	66
07-08	80	77	19-20	37	38
08-09	35	42	20-21	20	18
09-10	32	37	21-22	13	12
10-11	35	35	22-23	16	12
11-12	47	50	23-24	8	9

Tagesdurchschnitte (Messwerte)

	Fz/Tag
Montag	1'516
Dienstag	1'677
Mittwoch	1'686
Donnerstag	1'644
Freitag	1'724
Samstag	1'226
Sonntag	993

Längen- und Geschwindigkeits-Klassen:

PW (>= 0.0m und < 8.0m), LW (>= 8.0m und < 25.0m), V (>= 0km/h und < 999km/h)

Verkehrsdaten (Wochenzählungen)

Zählstelle	Nr. 502410			
Gemeinde	Küttigen	Gerät-Typ	Seitenradar-Messgerät	
Kantonsstrassen-Nr.	Gemeindestrasse	Gerät-Nr.	Inno 1187	
Strassenname, Hausnummer	Nüberichstrasse	Büro	Ballmer + Partner AG, Aarau	
Standort (z.B. Flurname)	Haus Nr. 7 / 9	Messperson	Adrian Fehlmann	
Landeskoordinaten	Y / X 646'015 252'044	Auswertung	21.04.2011 Adrian Fehlmann	

Ausgewerteter Zeitraum	von 18.03.2011 00:00	
	bis 24.03.2011 24:00	
Grund der Zählung (Projekt)	Monitoring NK 107, Erhebung 2011	
Auftraggeber	Kanton Aargau, Departement BVU, Abteilung Tiefbau, Realisierung	

Richtung 1	nach Rosenbergstrasse
Richtung 2	nach Staffeleggstrasse K487

Anzahl Spuren 2

Bemerkungen

Durchschnittswerte (Messwerte der Zählperiode)

	Querschnitt Richtung 1 Richtung 2			LW-Anteil QS	
	Fz/Tag	Fz/Tag	Fz/Tag	%	Fz/Tag
Alle Tage (Mo-So)					
dTV-24	564	263	301	3.7	21
dTV-16 (06:00-22:00)	535	250	285	3.9	21
dTV-8 (22:00-06:00)	29	13	16	0.0	

Alle Werktage (Mo-Fr)

dWV-24	632	293	339	4.7	30
MSP (07-08 Uhr)	47	17	30	6.4	3
ASP (17-18 Uhr)	55	30	25	1.8	1

Durchschnittlicher Täglicher Verkehr (Auswertung DTV; Jahresdurchschnitt)

Kf	1.00		
DTV Jahr (dTV-24 * Kf)	564	263	301

Kf: Korrekturfaktor gemäss Liste Kanton Aargau

Stundenwerte (Durchschnitt Messwerte) Mo-Fr (Werktage)

	R1		R2	
	Fz/h	Fz/h	Fz/h	Fz/h
00-01	1		18	18
01-02			19	30
02-03			19	24
03-04		1	18	20
04-05		2	26	22
05-06	1	6	30	25
06-07	5	23	26	20
07-08	17	30	14	10
08-09	10	23	11	8
09-10	14	21	9	6
10-11	17	19	7	5
11-12	24	24	4	1

Tagesdurchschnitte (Messwerte)

	Fz/Tag
Montag	582
Dienstag	647
Mittwoch	670
Donnerstag	643
Freitag	617
Samstag	412
Sonntag	371

Längen- und Geschwindigkeits-Klassen:

PW (>= 0.0m und < 8.0m), LW (>= 8.0m und < 25.0m), V (>= 0km/h und < 999km/h)

Verkehrsdaten (Wochenzählungen)

Zählstelle	Nr. 502412			
Gemeinde	Küttigen	Gerät-Typ	Seitenradar-Messgerät	
Kantonsstrassen-Nr.	Gemeindestrasse	Gerät-Nr.	Inno 1181	
Strassenname, Hausnummer	Alte Stockstrasse	Büro	Ballmer + Partner AG, Aarau	
Standort (z.B. Flurname)	Waldweg Haus Nr. 1	Messperson	Adrian Fehlmann	
Landeskoordinaten	Y / X 646'020 250'608	Auswertung	21.04.2011 Adrian Fehlmann	

Ausgewerteter Zeitraum	von 18.03.2011 00:00	
	bis 24.03.2011 24:00	
Grund der Zählung (Projekt)	Monitoring NK 107, Erhebung 2011	
Auftraggeber	Kanton Aargau, Departement BVU, Abteilung Tiefbau, Realisierung	

Richtung 1	nach Bibersteinerstrasse K470
Richtung 2	nach Neue Stockstrasse

Anzahl Spuren 2

Bemerkungen

Durchschnittswerte (Messwerte der Zählperiode)

	Querschnitt Richtung 1 Richtung 2			LW-Anteil QS	
	Fz/Tag	Fz/Tag	Fz/Tag	%	Fz/Tag
Alle Tage (Mo-So)					
dTV-24	1'278	648	630	2.0	26
dTV-16 (06:00-22:00)	1'220	622	598	2.1	26
dTV-8 (22:00-06:00)	58	26	32	0.0	

Alle Werktage (Mo-Fr)

dWV-24	1'435	727	708	2.4	35
MSP (07-08 Uhr)	103	62	41	2.9	3
ASP (17-18 Uhr)	129	60	69	0.8	1

Durchschnittlicher Täglicher Verkehr (Auswertung DTV; Jahresdurchschnitt)

Kf	1.00		
DTV Jahr (dTV-24 * Kf)	1'278	648	630

Kf: Korrekturfaktor gemäss Liste Kanton Aargau

Stundenwerte (Durchschnitt Messwerte) Mo-Fr (Werktage)

	R1 Fz/h	R2 Fz/h		R1 Fz/h	R2 Fz/h
00-01	1	2	12-13	40	41
01-02	1	2	13-14	59	53
02-03		1	14-15	42	49
03-04		1	15-16	51	53
04-05	3	1	16-17	55	60
05-06	7	5	17-18	60	69
06-07	40	19	18-19	53	54
07-08	62	41	19-20	27	28
08-09	54	47	20-21	14	15
09-10	46	41	21-22	10	11
10-11	40	50	22-23	8	12
11-12	50	48	23-24	6	7

Tagesdurchschnitte (Messwerte)

	Fz/Tag
Montag	1'380
Dienstag	1'393
Mittwoch	1'535
Donnerstag	1'433
Freitag	1'433
Samstag	1'031
Sonntag	739

Längen- und Geschwindigkeits-Klassen:

PW (>= 0.0m und < 8.0m), LW (>= 8.0m und < 25.0m), V (>= 0km/h und < 999km/h)

Verkehrsdaten (Wochenzählungen)

Zählstelle	Nr. 502413			
Gemeinde	Küttigen	Gerät-Typ	Seitenradar-Messgerät	
Kantonsstrassen-Nr.	Gemeindestrasse	Gerät-Nr.	Inno 935	
Strassenname, Hausnummer	Stockweg 1	Büro	Ballmer + Partner AG, Aarau	
Standort (z.B. Flurname)	Baumschule	Messperson	Adrian Fehlmann	
Landeskoordinaten	Y / X 646'484 250'790	Auswertung	21.04.2011 Adrian Fehlmann	

Ausgewerteter Zeitraum	von 18.03.2011 00:00	
	bis 24.03.2011 24:00	
Grund der Zählung (Projekt)	Monitoring NK 107, Erhebung 2011	
Auftraggeber	Kanton Aargau, Departement BVU, Abteilung Tiefbau, Realisierung	

Richtung 1	nach Bibersteinerstrasse K470
Richtung 2	nach Sonnmattstrasse

Anzahl Spuren 2

Bemerkungen

Durchschnittswerte (Messwerte der Zählperiode)

	Querschnitt Richtung 1 Richtung 2			LW-Anteil QS	
	Fz/Tag	Fz/Tag	Fz/Tag	%	Fz/Tag
Alle Tage (Mo-So)					
dTV-24	702	351	351	1.0	7
dTV-16 (06:00-22:00)	669	337	332	1.0	7
dTV-8 (22:00-06:00)	33	14	19	0.0	

Alle Werktage (Mo-Fr)

dWV-24	795	399	396	1.1	9
MSP (07-08 Uhr)	50	33	17	4.0	2
ASP (17-18 Uhr)	82	40	42	0.0	

Durchschnittlicher Täglicher Verkehr (Auswertung DTV; Jahresdurchschnitt)

Kf	1.00		
DTV Jahr (dTV-24 * Kf)	702	351	351

Kf: Korrekturfaktor gemäss Liste Kanton Aargau

Stundenwerte (Durchschnitt Messwerte) Mo-Fr (Werktage)

	R1 Fz/h	R2 Fz/h		R1 Fz/h	R2 Fz/h
00-01	1	1	12-13	21	22
01-02			13-14	31	24
02-03			14-15	22	24
03-04			15-16	22	23
04-05	2		16-17	27	33
05-06	5	1	17-18	40	42
06-07	22	8	18-19	24	35
07-08	33	17	19-20	21	28
08-09	29	19	20-21	9	14
09-10	28	19	21-22	5	16
10-11	26	24	22-23	3	12
11-12	26	30	23-24	2	4

Tagesdurchschnitte (Messwerte)

	Fz/Tag
Montag	755
Dienstag	821
Mittwoch	834
Donnerstag	748
Freitag	818
Samstag	564
Sonntag	373

Längen- und Geschwindigkeits-Klassen:

PW (>= 0.0m und < 8.0m), LW (>= 8.0m und < 25.0m), V (>= 0km/h und < 999km/h)

Verkehrsdaten (Wochenzählungen)

Zählstelle	Nr. 502414			
Gemeinde	Küttigen	Gerät-Typ	Seitenradar-Messgerät	
Kantonsstrassen-Nr.	Gemeindestrasse	Gerät-Nr.	Inno 750	
Strassenname, Hausnummer	Bollackerweg	Büro	Ballmer + Partner AG, Aarau	
Standort (z.B. Flurname)	Parkplatz Schwimmbad	Messperson	Adrian Fehlmann	
Landeskoordinaten	Y / X 646'824 251'088	Auswertung	21.04.2011 Adrian Fehlmann	

Ausgewerteter Zeitraum	von 26.03.2011 00:00	
	bis 01.04.2011 24:00	
Grund der Zählung (Projekt)	Monitoring NK 107, Erhebung 2011	
Auftraggeber	Kanton Aargau, Departement BVU, Abteilung Tiefbau, Realisierung	

Richtung 1	nach Bibersteinerstrasse K470
Richtung 2	nach Kirchbergstrasse

Anzahl Spuren 2

Bemerkungen

Durchschnittswerte (Messwerte der Zählperiode)

	Querschnitt Richtung 1 Richtung 2			LW-Anteil QS	
	Fz/Tag	Fz/Tag	Fz/Tag	%	Fz/Tag
Alle Tage (Mo-So)					
dTV-24	783	427	356	1.0	8
dTV-16 (06:00-22:00)	734	406	328	1.0	7
dTV-8 (22:00-06:00)	49	21	28	2.0	1

Alle Werktage (Mo-Fr)

dWV-24	828	452	376	1.2	10
MSP (07-08 Uhr)	83	67	16	0.0	
ASP (17-18 Uhr)	77	32	45	0.0	

Durchschnittlicher Täglicher Verkehr (Auswertung DTV; Jahresdurchschnitt)

Kf	1.00		
DTV Jahr (dTV-24 * Kf)	783	427	356

Kf: Korrekturfaktor gemäss Liste Kanton Aargau

Stundenwerte (Durchschnitt Messwerte) Mo-Fr (Werktage)

	R1	R2		R1	R2
	Fz/h	Fz/h		Fz/h	Fz/h
00-01		2	12-13	24	21
01-02			13-14	27	13
02-03			14-15	22	18
03-04			15-16	25	24
04-05	2	1	16-17	25	35
05-06	12	1	17-18	32	45
06-07	31	3	18-19	28	36
07-08	67	16	19-20	26	27
08-09	30	14	20-21	17	21
09-10	22	14	21-22	7	14
10-11	24	21	22-23	6	14
11-12	21	28	23-24	3	6

Tagesdurchschnitte (Messwerte)

	Fz/Tag
Montag	751
Dienstag	857
Mittwoch	831
Donnerstag	829
Freitag	871
Samstag	847
Sonntag	501

Längen- und Geschwindigkeits-Klassen:

PW (>= 0.0m und < 8.0m), LW (>= 8.0m und < 25.0m), V (>= 0km/h und < 999km/h)

Verkehrsdaten (Wochenzählungen)

Zählstelle	Nr. 502415				
Gemeinde	Küttigen			Gerät-Typ	Seitenradar-Messgerät
Kantonsstrassen-Nr.	Gemeindestrasse			Gerät-Nr.	Inno 1189
Strassenname, Hausnummer	Fluhweg 4			Büro	Ballmer + Partner AG, Aarau
Standort (z.B. Flurname)				Messperson	Adrian Fehlmann
Landeskoordinaten	Y / X 647'257 251'199			Auswertung	21.04.2011 Adrian Fehlmann
Ausgewerteter Zeitraum	von 18.03.2011 00:00				
	bis 24.03.2011 24:00				
Grund der Zählung (Projekt)	Monitoring NK 107, Erhebung 2011				
Auftraggeber	Kanton Aargau, Departement BVU, Abteilung Tiefbau, Realisierung				
Richtung 1	nach Bibersteinerstrasse K470				
Richtung 2	nach Kirchbergstrasse				
Anzahl Spuren	2				
Bemerkungen					

Durchschnittswerte (Messwerte der Zählperiode)

	Querschnitt Richtung 1 Richtung 2			LW-Anteil QS	
	Fz/Tag	Fz/Tag	Fz/Tag	%	Fz/Tag
Alle Tage (Mo-So)					
dTV-24	744	373	371	1.1	8
dTV-16 (06:00-22:00)	705	358	347	1.1	8
dTV-8 (22:00-06:00)	39	15	24	0.0	
Alle Werktage (Mo-Fr)					
dWV-24	810	412	398	1.2	10
MSP (07-08 Uhr)	70	61	9	0.0	
ASP (17-18 Uhr)	78	26	52	0.0	

Durchschnittlicher Täglicher Verkehr (Auswertung DTV; Jahresdurchschnitt)

Kf	1.00		
DTV Jahr (dTV-24 * Kf)	744	373	371

Kf: Korrekturfaktor gemäss Liste Kanton Aargau

Stundenwerte (Durchschnitt Messwerte) Mo-Fr (Werktage)

	R1 Fz/h	R2 Fz/h		R1 Fz/h	R2 Fz/h
00-01		2	12-13	17	29
01-02		1	13-14	36	24
02-03			14-15	24	20
03-04	1		15-16	20	27
04-05	3		16-17	25	35
05-06	8		17-18	26	52
06-07	38	6	18-19	21	48
07-08	61	9	19-20	25	25
08-09	30	11	20-21	8	14
09-10	22	11	21-22	4	16
10-11	20	19	22-23	2	12
11-12	18	31	23-24	3	7

Tagesdurchschnitte (Messwerte)

	Fz/Tag
Montag	769
Dienstag	807
Mittwoch	821
Donnerstag	803
Freitag	848
Samstag	641
Sonntag	519

Längen- und Geschwindigkeits-Klassen:

PW (>= 0.0m und < 8.0m), LW (>= 8.0m und < 25.0m), V (>= 0km/h und < 999km/h)

Verkehrsdaten (Wochenzählungen)

Zählstelle	Nr. 503307			
Gemeinde	Buchs		Gerät-Typ	Seitenradar-Messgerät
Kantonsstrassen-Nr.	Gemeindestrasse		Gerät-Nr.	Inno 747
Strassenname, Hausnummer	Rösslimattstrasse		Büro	Ballmer + Partner AG, Aarau
Standort (z.B. Flurname)	Haus Nr. 32 - 38		Messperson	Adrian Fehlmann
Landeskoordinaten	Y / X 648'459 249'025		Auswertung	26.04.2011 Adrian Fehlmann
Ausgewerteter Zeitraum	von 26.03.2011 00:00			
	bis 01.04.2011 24:00			
Grund der Zählung (Projekt)	Monitoring NK 107, Erhebung 2011			
Auftraggeber	Kanton Aargau, Departement BVU, Abteilung Tiefbau, Realisierung			
Richtung 1	nach Fabrikstrasse			
Richtung 2	nach K210 Lenzburgerstrasse			
Anzahl Spuren	2			
Bemerkungen				

Durchschnittswerte (Messwerte der Zählperiode)

	Querschnitt Richtung 1 Richtung 2			LW-Anteil QS	
	Fz/Tag	Fz/Tag	Fz/Tag	%	Fz/Tag
Alle Tage (Mo-So)					
dTV-24	3'855	1'887	1'968	2.0	76
dTV-16 (06:00-22:00)	3'684	1'796	1'888	2.0	74
dTV-8 (22:00-06:00)	171	91	80	1.2	2
Alle Werktage (Mo-Fr)					
dWV-24	4'282	2'091	2'191	2.3	100
MSP (07-08 Uhr)	175	97	78	3.4	6
ASP (17-18 Uhr)	434	193	241	0.7	3

Durchschnittlicher Täglicher Verkehr (Auswertung DTV; Jahresdurchschnitt)

Kf	1.00		
DTV Jahr (dTV-24 * Kf)	3'855	1'887	1'968

Kf: Korrekturfaktor gemäss Liste Kanton Aargau

Stundenwerte (Durchschnitt Messwerte) Mo-Fr (Werktage)

	R1	R2		R1	R2
	Fz/h	Fz/h		Fz/h	Fz/h
00-01	2	4	12-13	134	139
01-02	1	1	13-14	185	129
02-03		2	14-15	148	177
03-04	3		15-16	159	164
04-05	22	9	16-17	162	234
05-06	35	12	17-18	193	241
06-07	88	46	18-19	145	190
07-08	97	78	19-20	77	125
08-09	119	88	20-21	42	57
09-10	143	98	21-22	31	35
10-11	137	138	22-23	22	39
11-12	130	166	23-24	16	19

Tagesdurchschnitte (Messwerte)

	Fz/Tag
Montag	4'343
Dienstag	4'195
Mittwoch	4'074
Donnerstag	4'490
Freitag	4'309
Samstag	4'142
Sonntag	1'427

Längen- und Geschwindigkeits-Klassen:

PW (>= 0.0m und < 8.0m), LW (>= 8.0m und < 25.0m), V (>= 0km/h und < 999km/h)

Verkehrsdaten (Wochenzählungen)

Zählstelle	Nr. 503308				
Gemeinde	Buchs			Gerät-Typ	Seitenradar-Messgerät
Kantonsstrassen-Nr.	Gemeindestrasse			Gerät-Nr.	Inno 1187
Strassenname, Hausnummer	Industriestrasse 19			Büro	Ballmer + Partner AG, Aarau
Standort (z.B. Flurname)				Messperson	Adrian Fehlmann
Landeskoordinaten	Y / X 647'528 249'151			Auswertung	26.04.2011 Adrian Fehlmann
Ausgewerteter Zeitraum	von 26.03.2011 00:00				
	bis 01.04.2011 24:00				
Grund der Zählung (Projekt)	Monitoring NK 107, Erhebung 2011				
Auftraggeber	Kanton Aargau, Departement BVU, Abteilung Tiefbau, Realisierung				
Richtung 1	nach Gais				
Richtung 2	nach K210 Aarauerstrasse				
Anzahl Spuren	2				
Bemerkungen					

Durchschnittswerte (Messwerte der Zählperiode)

	Querschnitt Richtung 1 Richtung 2			LW-Anteil QS	
	Fz/Tag	Fz/Tag	Fz/Tag	%	Fz/Tag
Alle Tage (Mo-So)					
dTV-24	2'600	1'448	1'152	5.7	147
dTV-16 (06:00-22:00)	2'446	1'376	1'070	5.6	137
dTV-8 (22:00-06:00)	154	72	82	6.5	10
Alle Werktage (Mo-Fr)					
dWV-24	2'987	1'682	1'305	5.7	169
MSP (07-08 Uhr)	243	177	66	4.9	12
ASP (17-18 Uhr)	313	183	130	4.2	13

Durchschnittlicher Täglicher Verkehr (Auswertung DTV; Jahresdurchschnitt)

Kf	1.00			Kf: Korrekturfaktor gemäss Liste Kanton Aargau
DTV Jahr (dTV-24 * Kf)	2'600	1'448	1'152	

Stundenwerte (Durchschnitt Messwerte) Mo-Fr (Werktage)

	R1 Fz/h	R2 Fz/h		R1 Fz/h	R2 Fz/h
00-01	6	8	12-13	107	83
01-02	1	1	13-14	115	84
02-03	1		14-15	93	75
03-04	1	1	15-16	89	82
04-05	7	4	16-17	123	110
05-06	19	13	17-18	183	130
06-07	73	53	18-19	127	107
07-08	177	66	19-20	87	75
08-09	116	66	20-21	60	50
09-10	72	54	21-22	34	40
10-11	64	57	22-23	31	38
11-12	87	92	23-24	10	17

Tagesdurchschnitte (Messwerte)

	Fz/Tag
Montag	2'971
Dienstag	2'892
Mittwoch	3'060
Donnerstag	2'896
Freitag	3'114
Samstag	2'088
Sonntag	1'182

Längen- und Geschwindigkeits-Klassen:

PW (>= 0.0m und < 8.0m), LW (>= 8.0m und < 25.0m), V (>= 0km/h und < 999km/h)

Verkehrsdaten (Wochenzählungen)

Zählstelle	Nr. 503309			
Gemeinde	Buchs	Gerät-Typ	Seitenradar-Messgerät	
Kantonsstrassen-Nr.	Gemeindestrasse	Gerät-Nr.	Inno 1181	
Strassenname, Hausnummer	Fabrikstrasse	Büro	Ballmer + Partner AG, Aarau	
Standort (z.B. Flurname)	Firma Maurer AG	Messperson	Adrian Fehlmann	
Landeskoordinaten	Y / X 649'063 248'743	Auswertung	26.04.2011 Adrian Fehlmann	

Ausgewerteter Zeitraum	von 26.03.2011 00:00	
	bis 01.04.2011 24:00	
Grund der Zählung (Projekt)	Monitoring NK 107, Erhebung 2011	
Auftraggeber	Kanton Aargau, Departement BVU, Abteilung Tiefbau, Realisierung	

Richtung 1	nach K210 Lenzburgerstrasse
Richtung 2	nach Rösslimattstrasse

Anzahl Spuren 2

Bemerkungen

Durchschnittswerte (Messwerte der Zählperiode)

	Querschnitt			LW-Anteil QS	
	Richtung 1 Fz/Tag	Richtung 2 Fz/Tag	Richtung 2 Fz/Tag	%	Fz/Tag
Alle Tage (Mo-So)					
dTV-24	5'527	2'759	2'768	8.6	474
dTV-16 (06:00-22:00)	5'125	2'598	2'527	8.6	441
dTV-8 (22:00-06:00)	402	161	241	8.2	33

Alle Werktage (Mo-Fr)

dWV-24	6'344	3'150	3'194	9.6	610
MSP (07-08 Uhr)	426	114	312	11.7	50
ASP (17-18 Uhr)	517	311	206	3.9	20

Durchschnittlicher Täglicher Verkehr (Auswertung DTV; Jahresdurchschnitt)

Kf	1.00		
DTV Jahr (dTV-24 * Kf)	5'527	2'759	2'768

Kf: Korrekturfaktor gemäss Liste Kanton Aargau

Stundenwerte (Durchschnitt Messwerte) Mo-Fr (Werktage)

	R1 Fz/h	R2 Fz/h		R1 Fz/h	R2 Fz/h
00-01	7	6	12-13	203	196
01-02	3	3	13-14	209	287
02-03	1	2	14-15	282	192
03-04	5	12	15-16	258	178
04-05	14	88	16-17	349	191
05-06	40	134	17-18	311	206
06-07	96	263	18-19	218	162
07-08	114	312	19-20	125	101
08-09	117	231	20-21	64	46
09-10	153	163	21-22	39	42
10-11	193	171	22-23	72	30
11-12	226	159	23-24	52	17

Tagesdurchschnitte (Messwerte)

	Fz/Tag
Montag	6'400
Dienstag	6'250
Mittwoch	6'288
Donnerstag	6'606
Freitag	6'179
Samstag	4'901
Sonntag	2'065

Längen- und Geschwindigkeits-Klassen:

PW (>= 0.0m und < 8.0m), LW (>= 8.0m und < 25.0m), V (>= 0km/h und < 999km/h)

Verkehrsdaten (Wochenzählungen)

Zählstelle	Nr. 503310			
Gemeinde	Buchs		Gerät-Typ	Seitenradar-Messgerät
Kantonsstrassen-Nr.	K 210		Gerät-Nr.	Inno 1189 / 935
Strassenname, Hausnummer	Mitteldorfstrasse 88		Büro	Ballmer + Partner AG, Aarau
Standort (z.B. Flurname)	Suter Sanitär		Messperson	Adrian Fehlmann
Landeskoordinaten	Y / X 648'033 248'819		Auswertung	26.04.2011 Adrian Fehlmann

Ausgewerteter Zeitraum	von 26.03.2011 00:00	
	bis 01.04.2011 24:00	
Grund der Zählung (Projekt)	Monitoring NK 107, Erhebung 2011	
Auftraggeber	Kanton Aargau, Departement BVU, Abteilung Tiefbau, Realisierung	

Richtung 1	nach Tramstrasse / Aarau
Richtung 2	nach Wynefeld

Anzahl Spuren 2

Bemerkungen

Durchschnittswerte (Messwerte der Zählperiode)

	Querschnitt Richtung 1 Richtung 2			LW-Anteil QS	
	Fz/Tag	Fz/Tag	Fz/Tag	%	Fz/Tag
Alle Tage (Mo-So)					
dTV-24	12'635	6'598	6'037	2.8	360
dTV-16 (06:00-22:00)	11'877	6'253	5'624	2.9	340
dTV-8 (22:00-06:00)	758	345	413	2.6	20

Alle Werktage (Mo-Fr)

dWV-24	13'927	7'333	6'594	3.2	441
MSP (07-08 Uhr)	921	669	252	4.2	39
ASP (17-18 Uhr)	1'242	586	656	1.9	23

Durchschnittlicher Täglicher Verkehr (Auswertung DTV; Jahresdurchschnitt)

Kf	1.00		
DTV Jahr (dTV-24 * Kf)	12'635	6'598	6'037

Kf: Korrekturfaktor gemäss Liste Kanton Aargau

Stundenwerte (Durchschnitt Messwerte) Mo-Fr (Werktage)

	R1 Fz/h	R2 Fz/h		R1 Fz/h	R2 Fz/h
00-01	26	30	12-13	428	430
01-02	9	11	13-14	557	394
02-03	6	5	14-15	536	422
03-04	5	9	15-16	472	488
04-05	36	38	16-17	542	582
05-06	66	71	17-18	586	656
06-07	344	162	18-19	476	493
07-08	669	252	19-20	328	325
08-09	511	274	20-21	198	243
09-10	403	353	21-22	139	214
10-11	392	402	22-23	130	154
11-12	397	494	23-24	76	92

Tagesdurchschnitte (Messwerte)

	Fz/Tag
Montag	13'388
Dienstag	13'492
Mittwoch	13'926
Donnerstag	14'306
Freitag	14'521
Samstag	12'047
Sonntag	6'761

Längen- und Geschwindigkeits-Klassen:

PW (>= 0.0m und < 8.0m), LW (>= 8.0m und < 25.0m), V (>= 0km/h und < 999km/h)

Verkehrsdaten (Wochenzählungen)

Zählstelle	Nr. 503405			
Gemeinde	Suhr	Gerät-Typ	Seitenradar-Messgerät	
Kantonsstrassen-Nr.	K 242	Gerät-Nr.	Inno 3409 / 3404	
Strassenname, Hausnummer	Tramstrasse	Büro	Ballmer + Partner AG, Aarau	
Standort (z.B. Flurname)	Feld-Apotheke	Messperson	Adrian Fehlmann	
Landeskoordinaten	Y / X 647'579 248'458	Auswertung	20.04.2011 Adrian Fehlmann	

Ausgewerteter Zeitraum	von 18.03.2011 00:00	
	bis 31.03.2011 24:00	
Grund der Zählung (Projekt)	Monitoring NK 107, Erhebung 2011	
Auftraggeber	Kanton Aargau, Departement BVU, Abteilung Tiefbau, Realisierung	

Richtung 1	nach Aarau
Richtung 2	nach Suhr

Anzahl Spuren 2

Bemerkungen

Durchschnittswerte (Messwerte der Zählperiode)

	Querschnitt Richtung 1 Richtung 2			LW-Anteil QS	
	Fz/Tag	Fz/Tag	Fz/Tag	%	Fz/Tag
Alle Tage (Mo-So)					
dTV-24	11'295	5'497	5'798	2.6	293
dTV-16 (06:00-22:00)	10'350	5'075	5'275	2.7	284
dTV-8 (22:00-06:00)	945	422	523	1.0	9

Alle Werktage (Mo-Fr)

dWV-24	12'064	5'863	6'201	3.0	358
MSP (07-08 Uhr)	780	520	260	4.0	31
ASP (17-18 Uhr)	959	383	576	1.7	16

Durchschnittlicher Täglicher Verkehr (Auswertung DTV; Jahresdurchschnitt)

Kf	1.00		
DTV Jahr (dTV-24 * Kf)	11'295	5'497	5'798

Kf: Korrekturfaktor gemäss Liste Kanton Aargau

Stundenwerte (Durchschnitt Messwerte) Mo-Fr (Werktage)

	R1 Fz/h	R2 Fz/h		R1 Fz/h	R2 Fz/h
00-01	27	33	12-13	311	358
01-02	11	13	13-14	465	328
02-03	8	13	14-15	405	374
03-04	14	14	15-16	349	454
04-05	40	42	16-17	373	551
05-06	96	67	17-18	383	576
06-07	301	190	18-19	371	470
07-08	520	260	19-20	310	361
08-09	395	233	20-21	201	262
09-10	332	284	21-22	149	234
10-11	308	347	22-23	131	196
11-12	291	432	23-24	79	113

Tagesdurchschnitte (Messwerte)

	Fz/Tag
Montag	11'604
Dienstag	12'088
Mittwoch	12'172
Donnerstag	12'184
Freitag	12'275
Samstag	10'955
Sonntag	7'789

Längen- und Geschwindigkeits-Klassen:

PW (>= 0.0m und < 8.0m), LW (>= 8.0m und < 25.0m), V (>= 0km/h und < 999km/h)

Verkehrsdaten (Wochenzählungen)

Zählstelle	Nr. 510502			
Gemeinde	Auenstein	Gerät-Typ	Seitenradar-Messgerät	
Kantonsstrassen-Nr.	K 471	Gerät-Nr.	Inno 746	
Strassenname, Hausnummer	Aarauerstrasse	Büro	Ballmer + Partner AG, Aarau	
Standort (z.B. Flurname)	Aarebrücke	Messperson	Adrian Fehlmann	
Landeskoordinaten	Y / X 651'553 251'398	Auswertung	14.04.2011 Adrian Fehlmann	

Ausgewerteter Zeitraum	von 28.02.2011 00:00	
	bis 13.03.2011 24:00	
Grund der Zählung (Projekt)	Monitoring NK 107, Erhebung 2011	
Auftraggeber	Kanton Aargau, Departement BVU, Abteilung Tiefbau, Realisierung	

Richtung 1	nach Rohr / Rapperswil
Richtung 2	nach Auenstein

Anzahl Spuren 2

Bemerkungen

Durchschnittswerte (Messwerte der Zählperiode)

	Querschnitt Richtung 1 Richtung 2			LW-Anteil QS	
	Fz/Tag	Fz/Tag	Fz/Tag	%	Fz/Tag
Alle Tage (Mo-So)					
dTV-24	2'651	1'315	1'336	1.7	44
dTV-16 (06:00-22:00)	2'524	1'251	1'273	1.7	43
dTV-8 (22:00-06:00)	127	64	63	0.8	1

Alle Werktage (Mo-Fr)

dWV-24	2'937	1'446	1'491	2.0	58
MSP (07-08 Uhr)	260	181	79	1.5	4
ASP (17-18 Uhr)	395	130	265	1.0	4

Durchschnittlicher Täglicher Verkehr (Auswertung DTV; Jahresdurchschnitt)

Kf	1.00		
DTV Jahr (dTV-24 * Kf)	2'651	1'315	1'336

Kf: Korrekturfaktor gemäss Liste Kanton Aargau

Stundenwerte (Durchschnitt Messwerte) Mo-Fr (Werktage)

	R1		R2	
	Fz/h	Fz/h	Fz/h	Fz/h
00-01	3	5	72	100
01-02	1	1	114	80
02-03	1	2	84	76
03-04	2	1	84	94
04-05	9	2	105	157
05-06	36	6	130	265
06-07	139	47	80	144
07-08	181	79	48	72
08-09	100	50	24	37
09-10	71	46	15	29
10-11	65	65	15	28
11-12	65	92	7	18

Tagesdurchschnitte (Messwerte)

	Fz/Tag
Montag	2'692
Dienstag	2'927
Mittwoch	3'145
Donnerstag	2'940
Freitag	2'985
Samstag	2'241
Sonntag	1'632

Längen- und Geschwindigkeits-Klassen:

PW (>= 0.0m und < 8.0m), LW (>= 8.0m und < 25.0m), V (>= 0km/h und < 999km/h)

6. Erhebungen ASTRA Zählstelle

17	T5, Buchs
72	Zürich - Bern, Hunzenschwil
219	Zürich - Basel, Schinznach Dorf
229	Zürich - Bern, Oftringen
280	Zürich - Bern, Hunzenschwil
295	Zürich - Basel, Frick

Zählstelle **17**
Beide Richtungen

Von 01.03.11
Bis 28.03.11
Anzahl Tage 28
Anzahl Wochen 4
Anzahl Werktage 20
Anzahl Di-Do 12

Anzahl	4	4	4	4	4	4	4				
Wochentag	Mo	Di	Mi	Do	Fr	Sa	So	Mo - So	Mo - Fr	Di - Do	Sa - So
00 - 01	143	163	201	202	235	595	664	314	189	122	629
01 - 02	88	114	92	102	117	365	450	189	102	72	408
02 - 03	69	73	75	74	80	231	348	135	74	49	290
03 - 04	90	110	105	93	110	191	291	142	102	68	241
04 - 05	308	298	310	311	313	226	235	286	308	203	231
05 - 06	894	891	871	896	845	299	191	698	879	595	245
06 - 07	3016	3097	3032	3001	2864	622	248	2269	3002	2033	434
07 - 08	3851	3903	3838	3888	3706	1319	298	2972	3837	2597	809
08 - 09	2589	2621	2684	2530	2557	1652	537	2167	2596	1717	1095
09 - 10	1991	2047	2076	2007	2119	1939	796	1854	2048	1351	1367
10 - 11	1990	2058	2161	2161	2252	2249	1003	1982	2124	1406	1625
11 - 12	2120	2254	2371	2381	2383	2465	1270	2177	2301	1545	1868
12 - 13	2158	2245	2411	2290	2436	2605	1448	2227	2308	1511	2027
13 - 14	2597	2629	2776	2701	2782	2695	1697	2554	2697	1777	2196
14 - 15	2479	2499	2706	2622	2806	2747	1818	2525	2622	1707	2282
15 - 16	2614	2710	2827	2756	2986	2597	1744	2605	2778	1822	2170
16 - 17	3502	3602	3695	3558	3709	2521	1921	3215	3613	2387	2220
17 - 18	4039	4075	4107	4070	3619	2434	1897	3462	3982	2715	2165
18 - 19	2978	3024	3071	3220	2971	1884	1589	2677	3052	2081	1736
19 - 20	1853	1934	2074	2184	2049	1313	1365	1824	2019	1373	1338
20 - 21	1054	1201	1255	1345	1362	963	1021	1171	1243	849	991
21 - 22	907	980	1092	1026	1048	897	752	957	1010	669	825
22 - 23	750	876	889	1008	1112	1038	549	889	927	628	794
23 - 24	361	451	496	550	917	881	295	564	555	334	588

Tageswerte

00 - 24	42'441	43'855	45'215	44'976	45'378	34'728	22'427	39'855	44'368	29'611	28'574
06 - 22	39'738	40'879	42'176	41'740	41'649	30'902	19'404	36'638	41'232	27'540	25'148
22 - 06	2'703	2'976	3'039	3'236	3'729	3'826	3'023	3'217	3'136	2'071	3'426

MSP

07 - 08	3'851	3'903	3'838	3'888	3'706	1'319	298	2'972	3'837	2'597	809
---------	-------	-------	-------	-------	-------	-------	-----	-------	-------	-------	-----

ASP

07 - 08	4'039	4'075	4'107	4'070	3'619	2'434	1'897	3'462	3'982	2'715	2'165
---------	-------	-------	-------	-------	-------	-------	-------	-------	-------	-------	-------

Zählstelle **17**
R1 = Hunzenschwil

Von 01.03.11
Bis 28.03.11
Anzahl Tage 28
Anzahl Wochen 4
Anzahl Werktage 20
Anzahl Di-Do 12

Anzahl	4	4	4	4	4	4	4				
Wochentag	Mo	Di	Mi	Do	Fr	Sa	So	Mo - So	Mo - Fr	Di - Do	Sa - So
00 - 01	61	80	92	105	112	322	365	162	90	62	343
01 - 02	40	59	46	48	52	206	242	99	49	36	224
02 - 03	39	40	40	39	41	126	175	71	40	26	151
03 - 04	41	59	52	49	58	99	151	73	52	36	125
04 - 05	153	145	149	148	159	99	112	138	151	98	106
05 - 06	536	559	540	558	527	170	94	426	544	372	132
06 - 07	1520	1525	1518	1514	1423	323	108	1133	1500	1013	215
07 - 08	1533	1573	1553	1579	1520	506	164	1204	1552	1051	335
08 - 09	1017	1023	1059	1026	1044	710	252	876	1034	683	481
09 - 10	926	939	912	937	971	886	364	848	937	625	625
10 - 11	1022	1074	1125	1105	1199	1100	511	1019	1105	726	805
11 - 12	1194	1240	1329	1281	1317	1274	668	1186	1272	840	971
12 - 13	1114	1159	1256	1227	1260	1392	769	1168	1203	795	1081
13 - 14	1201	1208	1258	1260	1318	1353	872	1210	1249	823	1113
14 - 15	1240	1275	1334	1326	1461	1361	932	1275	1327	867	1146
15 - 16	1414	1468	1510	1475	1618	1430	932	1407	1497	981	1181
16 - 17	2002	2031	2113	2036	2092	1438	1045	1822	2055	1356	1241
17 - 18	2225	2284	2270	2217	2050	1390	1008	1920	2209	1500	1199
18 - 19	1558	1569	1591	1601	1550	997	788	1379	1573	1056	892
19 - 20	942	981	1057	1116	1035	620	663	916	1026	699	641
20 - 21	567	671	697	777	648	460	515	619	672	483	487
21 - 22	523	577	641	598	539	437	364	525	575	392	401
22 - 23	433	478	505	591	609	567	269	493	523	356	418
23 - 24	195	238	263	292	487	467	139	297	295	177	303

Tageswerte

00 - 24	21'496	22'255	22'910	22'905	23'090	17'733	11'502	20'266	22'530	15'053	14'616
06 - 22	19'998	20'597	21'223	21'075	21'045	15'677	9'955	18'507	20'786	13'890	12'814
22 - 06	1'498	1'658	1'687	1'830	2'045	2'056	1'547	1'759	1'744	1'163	1'802

MSP

07 - 08	1'533	1'573	1'553	1'579	1'520	506	164	1'204	1'552	1'051	335
---------	-------	-------	-------	-------	-------	-----	-----	-------	-------	-------	-----

ASP

07 - 08	2'225	2'284	2'270	2'217	2'050	1'390	1'008	1'920	2'209	1'500	1'199
---------	-------	-------	-------	-------	-------	-------	-------	-------	-------	-------	-------

Zählstelle **17**
R2 = Aarau

Von 01.03.11
Bis 28.03.11
Anzahl Tage 28
Anzahl Wochen 4
Anzahl Werktage 20
Anzahl Di-Do 12

Anzahl	4	4	4	4	4	4	4				
Wochentag	Mo	Di	Mi	Do	Fr	Sa	So	Mo - So	Mo - Fr	Di - Do	Sa - So
00 - 01	82	83	109	97	123	273	299	152	99	60	286
01 - 02	48	55	46	54	65	159	208	90	53	36	184
02 - 03	30	33	35	35	39	105	173	64	34	23	139
03 - 04	49	51	53	44	52	92	140	69	50	32	116
04 - 05	155	153	161	163	154	127	123	148	157	105	125
05 - 06	358	332	331	338	318	129	97	272	335	223	113
06 - 07	1496	1572	1514	1487	1441	299	140	1136	1502	1020	219
07 - 08	2318	2330	2285	2309	2186	813	134	1768	2285	1546	474
08 - 09	1572	1598	1625	1504	1513	942	285	1291	1562	1034	614
09 - 10	1065	1108	1164	1070	1148	1053	432	1006	1111	726	742
10 - 11	968	984	1036	1056	1053	1149	492	963	1019	680	820
11 - 12	926	1014	1042	1100	1066	1191	602	991	1029	705	897
12 - 13	1044	1086	1155	1063	1176	1213	679	1059	1105	716	946
13 - 14	1396	1421	1518	1441	1464	1342	825	1344	1448	954	1083
14 - 15	1239	1224	1372	1296	1345	1386	886	1250	1295	840	1136
15 - 16	1200	1242	1317	1281	1368	1167	812	1198	1281	841	989
16 - 17	1500	1571	1582	1522	1617	1083	876	1393	1558	1031	979
17 - 18	1814	1791	1837	1853	1569	1044	889	1542	1773	1215	966
18 - 19	1420	1455	1480	1619	1421	887	801	1298	1479	1025	844
19 - 20	911	953	1017	1068	1014	693	702	908	993	674	697
20 - 21	487	530	558	568	714	503	506	552	571	366	504
21 - 22	384	403	451	428	509	460	388	432	435	277	424
22 - 23	317	398	384	417	503	471	280	396	404	272	376
23 - 24	166	213	233	258	430	414	156	267	260	157	285

Tageswerte

00 - 24	20'945	21'600	22'305	22'071	22'288	16'995	10'925	19'589	21'838	14'558	13'958
06 - 22	19'740	20'282	20'953	20'665	20'604	15'225	9'449	18'131	20'446	13'650	12'334
22 - 06	1'205	1'318	1'352	1'406	1'684	1'770	1'476	1'458	1'392	908	1'624

MSP

07 - 08	2'318	2'330	2'285	2'309	2'186	813	134	1'768	2'285	1'546	474
---------	-------	-------	-------	-------	-------	-----	-----	-------	-------	-------	-----

ASP

07 - 08	1'814	1'791	1'837	1'853	1'569	1'044	889	1'542	1'773	1'215	966
---------	-------	-------	-------	-------	-------	-------	-----	-------	-------	-------	-----

Zählstelle **72**
 Beide Richtungen

Von 01.03.11
 Bis 28.03.11
 Anzahl Tage 28
 Anzahl Wochen 4
 Anzahl Werktage 20
 Anzahl Di-Do 12

Anzahl	4	4	4	4	4	4	4				
Wochentag	Mo	Di	Mi	Do	Fr	Sa	So	Mo - So	Mo - Fr	Di - Do	Sa - So
00 - 01	374	332	427	471	491	1109	1418	660	419	267	1263
01 - 02	191	187	200	204	239	572	869	352	204	130	720
02 - 03	163	152	152	161	181	361	566	248	162	105	464
03 - 04	176	185	190	189	191	320	528	254	186	124	424
04 - 05	451	407	439	402	448	407	543	443	429	269	475
05 - 06	1915	1662	1715	1744	1643	637	438	1393	1735	1135	537
06 - 07	5075	4805	4764	4766	4398	1394	578	3682	4762	3190	985
07 - 08	5867	5987	5890	5928	5624	2580	907	4683	5860	3971	1743
08 - 09	4417	4388	4500	4069	4164	3329	1476	3763	4308	2819	2403
09 - 10	3381	3323	3429	3241	3442	3766	2135	3245	3363	2189	2951
10 - 11	3223	3200	3284	3300	3539	4169	2787	3357	3309	2166	3478
11 - 12	3180	3222	3351	3487	3593	4270	3211	3473	3367	2237	3740
12 - 13	3189	3281	3576	3469	3823	4262	3286	3555	3468	2250	3774
13 - 14	3334	3601	3795	3743	4332	4479	3565	3835	3761	2448	4023
14 - 15	3548	3601	3803	3872	4602	4409	3601	3919	3885	2491	4005
15 - 16	3824	4121	4237	4314	4955	4274	3691	4202	4290	2812	3983
16 - 17	4851	5181	5351	5317	5790	4394	4294	5025	5297	3499	4343
17 - 18	5786	5992	6107	5989	5758	4869	4731	5605	5926	3993	4800
18 - 19	4258	4740	4975	5115	5129	4078	4214	4644	4843	3285	4146
19 - 20	2810	3022	3096	3467	4115	2900	3669	3297	3302	2163	3284
20 - 21	1755	1773	1926	2073	2845	2143	2958	2211	2075	1282	2550
21 - 22	1286	1363	1491	1543	1975	1824	2167	1664	1532	968	1995
22 - 23	1063	1215	1289	1342	1713	1967	1458	1435	1324	852	1712
23 - 24	693	910	994	1068	1568	1923	789	1134	1047	660	1356

Tageswerte

00 - 24	64'810	66'650	68'981	69'274	74'558	64'436	53'879	66'079	68'854	45'305	59'154
06 - 22	59'784	61'600	63'575	63'693	68'084	57'140	47'270	60'160	63'348	41'763	52'203
22 - 06	5'026	5'050	5'406	5'581	6'474	7'296	6'609	5'919	5'506	3'542	6'951

MSP

07 - 08	5'867	5'987	5'890	5'928	5'624	2'580	907	4'683	5'860	3'971	1'743
---------	-------	-------	-------	-------	-------	-------	-----	-------	-------	-------	-------

ASP

07 - 08	5'786	5'992	6'107	5'989	5'758	4'869	4'731	5'605	5'926	3'993	4'800
---------	-------	-------	-------	-------	-------	-------	-------	-------	-------	-------	-------

Zählstelle **72**
R1 = Zürich

Von 01.03.11
Bis 28.03.11
Anzahl Tage 28
Anzahl Wochen 4
Anzahl Werktage 20
Anzahl Di-Do 12

Anzahl	4	4	4	4	4	4	4				
Wochentag	Mo	Di	Mi	Do	Fr	Sa	So	Mo - So	Mo - Fr	Di - Do	Sa - So
00 - 01	165	154	226	246	242	457	772	323	207	133	614
01 - 02	91	91	103	102	126	271	448	176	102	64	359
02 - 03	74	75	77	80	88	160	259	116	79	52	210
03 - 04	95	107	107	109	106	154	216	128	105	72	185
04 - 05	263	245	272	252	284	224	237	254	263	165	231
05 - 06	1076	943	977	983	963	312	179	776	988	642	245
06 - 07	2733	2627	2579	2582	2437	595	218	1967	2592	1736	406
07 - 08	3088	3102	3055	3061	2893	1116	317	2376	3040	2054	716
08 - 09	2238	2206	2171	2043	2102	1468	596	1832	2152	1416	1032
09 - 10	1622	1631	1660	1617	1668	1733	964	1556	1639	1083	1349
10 - 11	1535	1565	1601	1598	1792	1920	1316	1618	1618	1054	1618
11 - 12	1543	1532	1646	1677	1761	2001	1524	1669	1632	1070	1762
12 - 13	1512	1596	1750	1691	1876	2036	1610	1724	1685	1096	1823
13 - 14	1630	1863	1963	1923	2203	2156	1769	1929	1916	1262	1963
14 - 15	1872	1808	1938	1980	2308	2138	1812	1979	1981	1263	1975
15 - 16	1895	2070	2136	2196	2423	2164	1925	2115	2144	1422	2045
16 - 17	2136	2373	2503	2414	2591	2283	2308	2372	2403	1596	2295
17 - 18	2541	2728	2819	2763	2617	2476	2576	2646	2693	1830	2526
18 - 19	2004	2171	2379	2471	2440	2166	2302	2276	2293	1547	2234
19 - 20	1320	1460	1530	1716	2043	1553	1958	1654	1614	1059	1755
20 - 21	788	829	922	1007	1422	1136	1523	1090	994	612	1329
21 - 22	600	642	699	730	1007	1002	1132	830	736	457	1067
22 - 23	495	545	587	628	857	1044	732	698	622	391	888
23 - 24	338	479	426	558	743	1030	378	564	509	346	704

Tageswerte

00 - 24	31'654	32'842	34'126	34'427	36'992	31'595	27'071	32'668	34'007	22'422	29'331
06 - 22	29'057	30'203	31'351	31'469	33'583	27'943	23'850	29'633	31'132	20'557	25'895
22 - 06	2'597	2'639	2'775	2'958	3'409	3'652	3'221	3'035	2'875	1'865	3'436

MSP

07 - 08	3'088	3'102	3'055	3'061	2'893	1'116	317	2'376	3'040	2'054	716
---------	-------	-------	-------	-------	-------	-------	-----	-------	-------	-------	-----

ASP

07 - 08	2'541	2'728	2'819	2'763	2'617	2'476	2'576	2'646	2'693	1'830	2'526
---------	-------	-------	-------	-------	-------	-------	-------	-------	-------	-------	-------

Zählstelle **72**
R2 = Bern

Von 01.03.11
Bis 28.03.11
Anzahl Tage 28
Anzahl Wochen 4
Anzahl Werktage 20
Anzahl Di-Do 12

Anzahl	4	4	4	4	4	4	4				
Wochentag	Mo	Di	Mi	Do	Fr	Sa	So	Mo - So	Mo - Fr	Di - Do	Sa - So
00 - 01	209	178	201	225	249	652	646	337	212	134	649
01 - 02	100	96	97	102	113	301	421	176	102	66	361
02 - 03	89	77	75	81	93	201	307	132	83	53	254
03 - 04	81	78	83	80	85	166	312	126	81	52	239
04 - 05	188	162	167	150	164	183	306	189	166	104	244
05 - 06	839	719	738	761	680	325	259	617	747	493	292
06 - 07	2342	2178	2185	2184	1961	799	360	1715	2170	1454	579
07 - 08	2779	2885	2835	2867	2731	1464	590	2307	2820	1917	1027
08 - 09	2179	2182	2329	2026	2062	1861	880	1931	2156	1403	1371
09 - 10	1759	1692	1769	1624	1774	2033	1171	1689	1724	1106	1602
10 - 11	1688	1635	1683	1702	1747	2249	1471	1739	1691	1112	1860
11 - 12	1637	1690	1705	1810	1832	2269	1687	1804	1735	1167	1978
12 - 13	1677	1685	1826	1778	1947	2226	1676	1831	1783	1154	1951
13 - 14	1704	1738	1832	1820	2129	2323	1796	1906	1845	1186	2060
14 - 15	1676	1793	1865	1892	2294	2271	1789	1940	1904	1228	2030
15 - 16	1929	2051	2101	2118	2532	2110	1766	2087	2146	1390	1938
16 - 17	2715	2808	2848	2903	3199	2111	1986	2653	2894	1903	2048
17 - 18	3245	3264	3288	3226	3141	2393	2155	2959	3233	2163	2274
18 - 19	2254	2569	2596	2644	2689	1912	1912	2368	2550	1738	1912
19 - 20	1490	1562	1566	1751	2072	1347	1711	1643	1688	1104	1529
20 - 21	967	944	1004	1066	1423	1007	1435	1121	1081	670	1221
21 - 22	686	721	792	813	968	822	1035	834	796	511	928
22 - 23	568	670	702	714	856	923	726	737	702	461	824
23 - 24	355	431	568	510	825	893	411	570	538	314	652

Tageswerte

00 - 24	33'156	33'808	34'855	34'847	37'566	32'841	26'808	33'411	34'847	22'883	29'823
06 - 22	30'727	31'397	32'224	32'224	34'501	29'197	23'420	30'527	32'216	21'206	26'308
22 - 06	2'429	2'411	2'631	2'623	3'065	3'644	3'388	2'884	2'631	1'677	3'515

MSP

07 - 08	2'779	2'885	2'835	2'867	2'731	1'464	590	2'307	2'820	1'917	1'027
---------	-------	-------	-------	-------	-------	-------	-----	-------	-------	-------	-------

ASP

07 - 08	3'245	3'264	3'288	3'226	3'141	2'393	2'155	2'959	3'233	2'163	2'274
---------	-------	-------	-------	-------	-------	-------	-------	-------	-------	-------	-------

Zählstelle **219**
Beide Richtungen

Von 01.03.11
Bis 28.03.11
Anzahl Tage 28
Anzahl Wochen 4
Anzahl Werktage 20
Anzahl Di-Do 12

Anzahl	4	4	4	4	4	4	4				
Wochentag	Mo	Di	Mi	Do	Fr	Sa	So	Mo - So	Mo - Fr	Di - Do	Sa - So
00 - 01	236	204	213	242	225	598	662	339	224	149	629
01 - 02	134	98	108	106	122	297	387	179	114	68	342
02 - 03	143	70	68	85	95	179	269	130	92	52	224
03 - 04	120	107	112	101	117	176	243	140	111	69	210
04 - 05	265	232	240	234	254	256	259	248	245	155	257
05 - 06	1033	910	879	894	879	400	254	749	919	601	327
06 - 07	2721	2659	2538	2589	2405	778	338	2004	2582	1750	558
07 - 08	3250	3279	3222	3227	3062	1356	520	2559	3208	2169	938
08 - 09	2551	2601	2610	2644	2455	1917	779	2222	2572	1748	1348
09 - 10	2109	2023	2055	2190	2055	2376	1233	2006	2086	1404	1804
10 - 11	1941	1855	1843	2044	2037	2815	1746	2040	1943	1299	2280
11 - 12	1867	1835	1838	1919	2088	2990	2093	2090	1910	1252	2541
12 - 13	1954	1894	2060	2028	2279	2968	2156	2192	2043	1307	2562
13 - 14	1886	1963	2116	2116	2432	2878	2282	2239	2103	1360	2579
14 - 15	1927	1979	2100	2208	2512	2731	2289	2249	2145	1395	2510
15 - 16	2084	2217	2355	2313	2790	2525	2201	2354	2352	1510	2363
16 - 17	2670	2791	2862	2951	3288	2630	2403	2799	2913	1914	2516
17 - 18	3004	3180	3216	3213	3410	2674	2702	3056	3204	2131	2688
18 - 19	2669	2859	2917	2992	3363	2278	2652	2819	2960	1950	2465
19 - 20	1704	1711	1813	1903	2453	1600	2176	1909	1917	1204	1888
20 - 21	1017	989	1116	1160	1563	1125	1574	1220	1168	716	1349
21 - 22	748	760	858	894	1143	965	1192	937	880	551	1079
22 - 23	610	689	749	774	960	1007	845	804	756	488	926
23 - 24	445	464	528	509	892	967	493	614	567	325	730

Tageswerte

00 - 24	37'088	37'369	38'416	39'336	42'879	38'486	31'748	37'898	39'014	25'567	35'113
06 - 22	34'102	34'595	35'519	36'391	39'335	34'606	28'336	34'695	35'986	23'660	31'468
22 - 06	2'986	2'774	2'897	2'945	3'544	3'880	3'412	3'203	3'028	1'907	3'645

MSP

07 - 08	3'250	3'279	3'222	3'227	3'062	1'356	520	2'559	3'208	2'169	938
---------	-------	-------	-------	-------	-------	-------	-----	-------	-------	-------	-----

ASP

07 - 08	3'004	3'180	3'216	3'213	3'410	2'674	2'702	3'056	3'204	2'131	2'688
---------	-------	-------	-------	-------	-------	-------	-------	-------	-------	-------	-------

Zählstelle **219**

R1 = Verzw A3/A1

Von 01.03.11
 Bis 28.03.11
 Anzahl Tage 28
 Anzahl Wochen 4
 Anzahl Werktage 20
 Anzahl Di-Do 12

Anzahl	4	4	4	4	4	4	4				
Wochentag	Mo	Di	Mi	Do	Fr	Sa	So	Mo - So	Mo - Fr	Di - Do	Sa - So
00 - 01	142	112	114	129	104	263	336	171	120	81	299
01 - 02	71	54	62	59	60	136	187	90	61	38	161
02 - 03	46	34	35	40	48	81	108	56	40	25	94
03 - 04	68	65	66	57	66	81	85	70	64	40	83
04 - 05	179	157	154	153	157	153	108	151	160	103	130
05 - 06	732	625	605	626	608	248	115	508	639	417	182
06 - 07	1775	1708	1637	1672	1563	493	205	1293	1671	1127	349
07 - 08	1978	1957	1969	1925	1817	788	299	1533	1929	1294	544
08 - 09	1458	1441	1443	1399	1345	995	409	1213	1417	947	702
09 - 10	1114	1055	1056	1082	1063	1182	632	1026	1074	712	907
10 - 11	1032	972	952	1039	1042	1376	861	1039	1007	670	1118
11 - 12	957	926	945	978	1037	1374	942	1023	969	635	1158
12 - 13	964	927	979	982	1075	1310	957	1028	985	636	1133
13 - 14	907	940	1032	1024	1125	1328	999	1051	1006	655	1163
14 - 15	902	922	1018	1066	1196	1288	1052	1063	1021	662	1170
15 - 16	983	1052	1105	1137	1307	1243	1066	1127	1117	730	1155
16 - 17	1144	1196	1243	1254	1402	1254	1203	1242	1248	816	1228
17 - 18	1169	1293	1337	1363	1423	1254	1384	1317	1317	885	1319
18 - 19	1164	1176	1249	1240	1510	1094	1429	1266	1268	805	1262
19 - 20	756	750	801	856	1056	797	1122	877	844	535	959
20 - 21	469	451	535	554	713	578	853	593	544	335	715
21 - 22	362	358	393	408	542	518	678	465	412	255	598
22 - 23	285	304	314	334	450	535	470	384	337	213	503
23 - 24	206	230	217	225	414	516	272	297	258	152	394

Tageswerte

00 - 24	18'863	18'705	19'261	19'602	21'123	18'885	15'772	18'883	19'508	12'768	17'326
06 - 22	17'134	17'124	17'694	17'979	19'216	16'872	14'091	17'156	17'829	11'699	15'480
22 - 06	1'729	1'581	1'567	1'623	1'907	2'013	1'681	1'727	1'679	1'069	1'846

MSP

07 - 08	1'978	1'957	1'969	1'925	1'817	788	299	1'533	1'929	1'294	544
---------	-------	-------	-------	-------	-------	-----	-----	-------	-------	-------	-----

ASP

07 - 08	1'169	1'293	1'337	1'363	1'423	1'254	1'384	1'317	1'317	885	1'319
---------	-------	-------	-------	-------	-------	-------	-------	-------	-------	-----	-------

Zählstelle **219**
R2 = Frick

Von 01.03.11
Bis 28.03.11
Anzahl Tage 28
Anzahl Wochen 4
Anzahl Werktage 20
Anzahl Di-Do 12

Anzahl	4	4	4	4	4	4	4				
Wochentag	Mo	Di	Mi	Do	Fr	Sa	So	Mo - So	Mo - Fr	Di - Do	Sa - So
00 - 01	94	92	99	113	121	335	326	168	104	68	330
01 - 02	63	44	46	47	62	161	200	89	53	30	181
02 - 03	97	36	33	45	47	98	161	74	52	27	130
03 - 04	52	42	46	44	51	95	158	70	47	29	127
04 - 05	86	75	86	81	97	103	151	97	85	52	127
05 - 06	301	285	274	268	271	152	139	241	280	184	145
06 - 07	946	951	901	917	842	285	133	711	911	623	209
07 - 08	1272	1322	1253	1302	1245	568	221	1026	1279	875	394
08 - 09	1093	1160	1167	1245	1110	922	370	1009	1155	801	646
09 - 10	995	968	999	1108	992	1194	601	980	1012	692	897
10 - 11	909	883	891	1005	995	1439	885	1001	936	629	1162
11 - 12	910	909	893	941	1051	1616	1151	1067	941	617	1383
12 - 13	990	967	1081	1046	1204	1658	1199	1164	1058	671	1429
13 - 14	979	1023	1084	1092	1307	1550	1283	1188	1097	705	1416
14 - 15	1025	1057	1082	1142	1316	1443	1237	1186	1124	733	1340
15 - 16	1101	1165	1250	1176	1483	1282	1135	1227	1235	780	1208
16 - 17	1526	1595	1619	1697	1886	1376	1200	1557	1665	1098	1288
17 - 18	1835	1887	1879	1850	1987	1420	1318	1739	1887	1246	1369
18 - 19	1505	1683	1668	1752	1853	1184	1223	1553	1692	1145	1203
19 - 20	948	961	1012	1047	1397	803	1054	1032	1073	669	929
20 - 21	548	538	581	606	850	547	721	627	624	381	634
21 - 22	386	402	465	486	601	447	514	472	468	296	481
22 - 23	325	385	435	440	510	472	375	420	419	275	423
23 - 24	239	234	311	284	478	451	221	317	309	173	336

Tageswerte

00 - 24	18'225	18'664	19'155	19'734	21'756	19'601	15'976	19'015	19'506	12'799	17'787
06 - 22	16'968	17'471	17'825	18'412	20'119	17'734	14'245	17'539	18'157	11'961	15'988
22 - 06	1'257	1'193	1'330	1'322	1'637	1'867	1'731	1'476	1'349	838	1'799

MSP

07 - 08	1'272	1'322	1'253	1'302	1'245	568	221	1'026	1'279	875	394
---------	-------	-------	-------	-------	-------	-----	-----	-------	-------	-----	-----

ASP

07 - 08	1'835	1'887	1'879	1'850	1'987	1'420	1'318	1'739	1'887	1'246	1'369
---------	-------	-------	-------	-------	-------	-------	-------	-------	-------	-------	-------

Zählstelle **229**
Beide Richtungen

Von 01.03.11
Bis 28.03.11
Anzahl Tage 28
Anzahl Wochen 4
Anzahl Werktage 20
Anzahl Di-Do 12

Anzahl	4	4	4	4	4	4	4				
Wochentag	Mo	Di	Mi	Do	Fr	Sa	So	Mo - So	Mo - Fr	Di - Do	Sa - So
00 - 01	382	364	453	495	500	1199	1482	696	439	287	1340
01 - 02	215	211	220	229	269	639	912	385	228	147	776
02 - 03	165	176	175	178	208	414	583	271	180	118	498
03 - 04	227	223	235	240	250	365	573	301	235	154	468
04 - 05	545	492	523	496	540	443	547	512	519	329	495
05 - 06	2108	1894	1943	1958	1788	691	442	1546	1938	1283	566
06 - 07	5149	4906	4854	4841	4500	1472	604	3761	4849	3249	1038
07 - 08	5989	6039	5988	6036	5652	2781	975	4779	5941	4025	1877
08 - 09	4568	4607	4722	4485	4357	3556	1601	3985	4548	3030	2579
09 - 10	3497	3453	3578	3537	3620	3953	2224	3409	3537	2330	3088
10 - 11	3406	3365	3410	3427	3667	4343	2914	3504	3455	2264	3628
11 - 12	3344	3380	3558	3628	3782	4438	3318	3636	3538	2336	3878
12 - 13	3343	3441	3718	3642	4065	4504	3374	3727	3642	2361	3939
13 - 14	3634	3831	4051	4045	4590	4737	3727	4088	4030	2625	4232
14 - 15	3742	3821	4067	4090	4790	4663	3722	4127	4102	2637	4193
15 - 16	4003	4287	4489	4503	5021	4490	3879	4381	4460	2930	4184
16 - 17	4940	5348	5541	5427	5835	4632	4494	5174	5418	3591	4564
17 - 18	5720	6015	6055	6016	5763	5090	4849	5644	5914	4010	4970
18 - 19	4333	4733	5010	5140	5211	4185	4349	4709	4885	3291	4267
19 - 20	2865	3102	3169	3490	4237	3002	3779	3378	3373	2197	3391
20 - 21	1877	1907	2060	2248	2990	2216	2999	2328	2216	1385	2607
21 - 22	1431	1488	1663	1733	2112	1925	2239	1798	1685	1073	2081
22 - 23	1187	1324	1390	1455	1890	2106	1475	1547	1449	926	1791
23 - 24	747	1007	1041	1114	1663	2032	819	1203	1114	707	1425

Tageswerte

00 - 24	67'417	69'414	71'913	72'453	77'300	67'876	55'880	68'889	71'695	47'285	61'875
06 - 22	61'841	63'723	65'933	66'288	70'192	59'987	49'047	62'428	65'593	43'334	54'516
22 - 06	5'576	5'691	5'980	6'165	7'108	7'889	6'833	6'461	6'102	3'951	7'359

MSP

07 - 08	5'989	6'039	5'988	6'036	5'652	2'781	975	4'779	5'941	4'025	1'877
---------	-------	-------	-------	-------	-------	-------	-----	-------	-------	-------	-------

ASP

07 - 08	5'720	6'015	6'055	6'016	5'763	5'090	4'849	5'644	5'914	4'010	4'970
---------	-------	-------	-------	-------	-------	-------	-------	-------	-------	-------	-------

Zählstelle **229**
R1 = Zürich

Von 01.03.11
Bis 28.03.11
Anzahl Tage 28
Anzahl Wochen 4
Anzahl Werktage 20
Anzahl Di-Do 12

Anzahl	4	4	4	4	4	4	4				
Wochentag	Mo	Di	Mi	Do	Fr	Sa	So	Mo - So	Mo - Fr	Di - Do	Sa - So
00 - 01	163	149	206	232	230	485	775	320	196	127	630
01 - 02	96	101	114	114	138	296	463	189	112	72	380
02 - 03	83	98	96	94	108	202	270	136	96	64	236
03 - 04	130	132	134	139	145	185	258	160	136	90	221
04 - 05	315	293	318	305	332	250	250	295	313	199	250
05 - 06	1231	1101	1124	1145	1059	355	187	886	1132	748	271
06 - 07	2759	2656	2627	2603	2458	680	251	2005	2620	1753	465
07 - 08	3087	3050	3018	3067	2846	1245	358	2381	3014	2039	801
08 - 09	2230	2208	2193	2206	2062	1583	679	1880	2180	1471	1131
09 - 10	1652	1664	1738	1776	1774	1825	1017	1635	1721	1147	1421
10 - 11	1656	1650	1674	1624	1857	2003	1396	1694	1692	1091	1699
11 - 12	1652	1644	1806	1748	1912	2087	1595	1778	1752	1131	1841
12 - 13	1606	1738	1848	1805	2057	2147	1698	1843	1811	1181	1922
13 - 14	1766	1970	2066	2080	2333	2330	1856	2057	2043	1350	2093
14 - 15	1991	1962	2112	2098	2432	2287	1926	2115	2119	1353	2107
15 - 16	2037	2211	2333	2305	2490	2282	2072	2247	2275	1505	2177
16 - 17	2349	2610	2748	2630	2747	2458	2469	2573	2617	1746	2464
17 - 18	2656	2879	2931	2908	2701	2661	2629	2766	2815	1929	2645
18 - 19	2092	2220	2456	2550	2537	2193	2408	2351	2371	1590	2300
19 - 20	1370	1494	1525	1691	2089	1556	2018	1678	1634	1062	1787
20 - 21	846	894	991	1121	1489	1171	1528	1149	1068	672	1349
21 - 22	659	695	782	816	1053	1061	1152	888	801	503	1106
22 - 23	549	635	660	695	967	1100	713	760	701	443	907
23 - 24	343	513	443	571	771	1083	377	586	528	361	730

Tageswerte

00 - 24	33'318	34'567	35'943	36'323	38'587	33'525	28'345	34'372	35'747	23'627	30'933
06 - 22	30'408	31'545	32'848	33'028	34'837	29'569	25'052	31'040	32'533	21'523	27'308
22 - 06	2'910	3'022	3'095	3'295	3'750	3'956	3'293	3'332	3'214	2'104	3'625

MSP

07 - 08	3'087	3'050	3'018	3'067	2'846	1'245	358	2'381	3'014	2'039	801
---------	-------	-------	-------	-------	-------	-------	-----	-------	-------	-------	-----

ASP

07 - 08	2'656	2'879	2'931	2'908	2'701	2'661	2'629	2'766	2'815	1'929	2'645
---------	-------	-------	-------	-------	-------	-------	-------	-------	-------	-------	-------

Zählstelle **229**
R2 = Bern

Von 01.03.11
Bis 28.03.11
Anzahl Tage 28
Anzahl Wochen 4
Anzahl Werktage 20
Anzahl Di-Do 12

Anzahl	4	4	4	4	4	4	4				
Wochentag	Mo	Di	Mi	Do	Fr	Sa	So	Mo - So	Mo - Fr	Di - Do	Sa - So
00 - 01	219	215	247	263	270	714	707	376	243	160	710
01 - 02	119	110	106	115	131	343	449	196	116	75	396
02 - 03	82	78	79	84	100	212	313	135	84	54	262
03 - 04	97	91	101	101	105	180	315	141	99	64	247
04 - 05	230	199	205	191	208	193	297	217	206	130	245
05 - 06	877	793	819	813	729	336	255	660	806	535	295
06 - 07	2390	2250	2227	2238	2042	792	353	1756	2229	1496	573
07 - 08	2902	2989	2970	2969	2806	1536	617	2398	2927	1986	1076
08 - 09	2338	2399	2529	2279	2295	1973	922	2105	2368	1559	1448
09 - 10	1845	1789	1840	1761	1846	2128	1207	1774	1816	1183	1667
10 - 11	1750	1715	1736	1803	1810	2340	1518	1810	1763	1173	1929
11 - 12	1692	1736	1752	1880	1870	2351	1723	1858	1786	1205	2037
12 - 13	1737	1703	1870	1837	2008	2357	1676	1884	1831	1180	2017
13 - 14	1868	1861	1985	1965	2257	2407	1871	2031	1987	1275	2139
14 - 15	1751	1859	1955	1992	2358	2376	1796	2012	1983	1284	2086
15 - 16	1966	2076	2156	2198	2531	2208	1807	2134	2185	1425	2007
16 - 17	2591	2738	2793	2797	3088	2174	2025	2601	2801	1845	2100
17 - 18	3064	3136	3124	3108	3062	2429	2220	2878	3099	2081	2325
18 - 19	2241	2513	2554	2590	2674	1992	1941	2358	2514	1701	1967
19 - 20	1495	1608	1644	1799	2148	1446	1761	1700	1739	1135	1604
20 - 21	1031	1013	1069	1127	1501	1045	1471	1179	1148	713	1258
21 - 22	772	793	881	917	1059	864	1087	910	884	570	975
22 - 23	638	689	730	760	923	1006	762	787	748	483	884
23 - 24	404	494	598	543	892	949	442	617	586	346	695

Tageswerte

00 - 24	34'099	34'847	35'970	36'130	38'713	34'351	27'535	34'517	35'948	23'658	30'942
06 - 22	31'433	32'178	33'085	33'260	35'355	30'418	23'995	31'388	33'060	21'811	27'208
22 - 06	2'666	2'669	2'885	2'870	3'358	3'933	3'540	3'129	2'888	1'847	3'734

MSP

07 - 08	2'902	2'989	2'970	2'969	2'806	1'536	617	2'398	2'927	1'986	1'076
---------	-------	-------	-------	-------	-------	-------	-----	-------	-------	-------	-------

ASP

07 - 08	3'064	3'136	3'124	3'108	3'062	2'429	2'220	2'878	3'099	2'081	2'325
---------	-------	-------	-------	-------	-------	-------	-------	-------	-------	-------	-------

Zählstelle **280**
Beide Richtungen

Von 01.03.11
Bis 28.03.11
Anzahl Tage 28
Anzahl Wochen 4
Anzahl Werktage 20
Anzahl Di-Do 12

Anzahl	4	4	4	4	4	4	4				
Wochentag	Mo	Di	Mi	Do	Fr	Sa	So	Mo - So	Mo - Fr	Di - Do	Sa - So
00 - 01	438	396	490	533	570	1346	1688	780	485	310	1516
01 - 02	238	236	238	249	287	724	1042	431	250	161	883
02 - 03	190	179	177	192	217	476	757	313	191	124	617
03 - 04	233	246	267	244	257	399	694	334	250	162	546
04 - 05	643	557	581	576	612	516	676	595	594	378	596
05 - 06	2522	2243	2262	2309	2177	799	555	1838	2302	1517	677
06 - 07	6233	6100	6084	5940	5675	1750	734	4644	6006	4014	1241
07 - 08	6747	6975	6655	6697	6685	3239	1058	5437	6752	4557	2148
08 - 09	5213	5140	5270	4370	5036	4001	1772	4400	5005	3170	2887
09 - 10	4118	4052	4139	3608	4245	4476	2500	3877	4033	2554	3487
10 - 11	3966	3900	4074	3837	4262	4935	3202	4025	4007	2579	4069
11 - 12	3910	4045	4183	4228	4209	5109	3667	4193	4115	2757	4388
12 - 13	4000	4121	4422	4281	4745	5275	3908	4393	4313	2800	4591
13 - 14	4245	4497	4799	4711	5266	5462	4297	4754	4704	3069	4880
14 - 15	4473	4568	4826	4834	5565	5422	4367	4865	4853	3135	4894
15 - 16	4769	5107	5261	5290	5974	5153	4491	5149	5280	3466	4822
16 - 17	6132	6528	6571	6427	6817	5392	5120	6141	6495	4318	5256
17 - 18	6892	7097	7040	6753	6755	5805	5477	6545	6907	4617	5641
18 - 19	5248	5738	5990	6128	6130	4868	4810	5559	5846	3955	4839
19 - 20	3475	3692	3777	4164	4852	3351	4233	3935	3992	2619	3792
20 - 21	2206	2246	2442	2604	3364	2551	3332	2678	2571	1617	2941
21 - 22	1663	1745	1937	1964	2405	2224	2424	2051	1943	1236	2324
22 - 23	1380	1597	1665	1754	2207	2503	1692	1828	1721	1117	2098
23 - 24	852	1108	1210	1311	1974	2329	911	1385	1291	806	1620

Tageswerte

00 - 24	79'786	82'113	84'360	83'004	90'286	78'105	63'407	80'150	83'906	55'038	70'753
06 - 22	73'290	75'551	77'470	75'836	81'985	69'013	55'392	72'646	76'822	50'463	62'200
22 - 06	6'496	6'562	6'890	7'168	8'301	9'092	8'015	7'504	7'084	4'575	8'553

MSP

07 - 08	6'747	6'975	6'655	6'697	6'685	3'239	1'058	5'437	6'752	4'557	2'148
---------	-------	-------	-------	-------	-------	-------	-------	-------	-------	-------	-------

ASP

07 - 08	6'892	7'097	7'040	6'753	6'755	5'805	5'477	6'545	6'907	4'617	5'641
---------	-------	-------	-------	-------	-------	-------	-------	-------	-------	-------	-------

Zählstelle **280**
R1 = Zürich

Von 01.03.11
Bis 28.03.11
Anzahl Tage 28
Anzahl Wochen 4
Anzahl Werktage 20
Anzahl Di-Do 12

Anzahl	4	4	4	4	4	4	4				
Wochentag	Mo	Di	Mi	Do	Fr	Sa	So	Mo - So	Mo - Fr	Di - Do	Sa - So
00 - 01	188	176	240	270	268	572	911	375	228	149	741
01 - 02	107	113	116	114	139	345	521	208	118	75	433
02 - 03	82	86	88	91	94	203	315	137	88	59	259
03 - 04	130	143	147	138	145	180	271	165	141	93	225
04 - 05	359	312	332	325	367	257	278	319	339	213	267
05 - 06	1546	1418	1416	1442	1388	436	228	1125	1442	953	332
06 - 07	3285	3218	3226	3120	3095	798	299	2434	3189	2113	548
07 - 08	3142	3219	2978	2991	3131	1379	421	2466	3092	2070	900
08 - 09	2517	2475	2379	2108	2447	1831	774	2076	2385	1528	1303
09 - 10	1950	1955	1986	1767	2071	2132	1157	1860	1946	1241	1644
10 - 11	1917	1922	1982	1848	2127	2316	1579	1956	1959	1257	1948
11 - 12	1959	1994	2135	2135	2076	2439	1785	2075	2060	1376	2112
12 - 13	1923	2034	2185	2119	2366	2616	1946	2170	2125	1384	2281
13 - 14	2068	2259	2394	2388	2651	2709	2158	2375	2352	1549	2434
14 - 15	2308	2295	2439	2462	2799	2633	2207	2449	2460	1586	2420
15 - 16	2385	2580	2661	2727	2974	2676	2346	2621	2665	1769	2511
16 - 17	2992	3219	3223	3109	3279	2820	2723	3052	3164	2109	2772
17 - 18	3286	3484	3365	3223	3266	3012	2935	3224	3325	2236	2974
18 - 19	2493	2638	2858	2939	2940	2543	2561	2710	2773	1859	2552
19 - 20	1593	1750	1844	2026	2375	1735	2191	1931	1918	1259	1963
20 - 21	1017	1086	1181	1308	1662	1328	1685	1324	1250	798	1506
21 - 22	812	856	971	968	1236	1217	1255	1045	969	608	1236
22 - 23	674	750	784	868	1152	1369	825	917	846	539	1097
23 - 24	404	563	518	649	911	1251	415	673	609	404	833

Tageswerte

00 - 24	39'137	40'545	41'448	41'135	44'959	38'797	31'786	39'687	41'443	27'227	35'291
06 - 22	35'647	36'984	37'807	37'238	40'495	34'184	28'022	35'768	37'632	24'742	31'104
22 - 06	3'490	3'561	3'641	3'897	4'464	4'613	3'764	3'919	3'811	2'485	4'187

MSP

07 - 08	3'142	3'219	2'978	2'991	3'131	1'379	421	2'466	3'092	2'070	900
---------	-------	-------	-------	-------	-------	-------	-----	-------	-------	-------	-----

ASP

07 - 08	3'286	3'484	3'365	3'223	3'266	3'012	2'935	3'224	3'325	2'236	2'974
---------	-------	-------	-------	-------	-------	-------	-------	-------	-------	-------	-------

Zählstelle **280**
R2 = Bern

Von 01.03.11
Bis 28.03.11
Anzahl Tage 28
Anzahl Wochen 4
Anzahl Werktage 20
Anzahl Di-Do 12

Anzahl	4	4	4	4	4	4	4				
Wochentag	Mo	Di	Mi	Do	Fr	Sa	So	Mo - So	Mo - Fr	Di - Do	Sa - So
00 - 01	250	220	250	263	302	774	777	405	257	161	775
01 - 02	131	123	122	135	148	379	521	223	132	86	450
02 - 03	108	93	89	101	123	273	442	176	103	65	358
03 - 04	103	103	120	106	112	219	423	169	109	69	321
04 - 05	284	245	249	251	245	259	398	276	255	165	329
05 - 06	976	825	846	867	789	363	327	713	860	564	345
06 - 07	2948	2882	2858	2820	2580	952	435	2210	2817	1901	693
07 - 08	3605	3756	3677	3706	3554	1860	637	2971	3660	2487	1248
08 - 09	2696	2665	2891	2262	2589	2170	998	2324	2620	1642	1584
09 - 10	2168	2097	2153	1841	2174	2344	1343	2017	2087	1313	1843
10 - 11	2049	1978	2092	1989	2135	2619	1623	2069	2048	1322	2121
11 - 12	1951	2051	2048	2093	2133	2670	1882	2118	2055	1381	2276
12 - 13	2077	2087	2237	2162	2379	2659	1962	2223	2188	1416	2310
13 - 14	2177	2238	2405	2323	2615	2753	2139	2379	2352	1520	2446
14 - 15	2165	2273	2387	2372	2766	2789	2160	2416	2393	1549	2474
15 - 16	2384	2527	2600	2563	3000	2477	2145	2528	2615	1697	2311
16 - 17	3140	3309	3348	3318	3538	2572	2397	3089	3331	2209	2484
17 - 18	3606	3613	3675	3530	3489	2793	2542	3321	3582	2381	2667
18 - 19	2755	3100	3132	3189	3190	2325	2249	2849	3073	2096	2287
19 - 20	1882	1942	1933	2138	2477	1616	2042	2004	2074	1360	1829
20 - 21	1189	1160	1261	1296	1702	1223	1647	1354	1321	819	1435
21 - 22	851	889	966	996	1169	1007	1169	1006	974	628	1088
22 - 23	706	847	881	886	1055	1134	867	911	875	578	1001
23 - 24	448	545	692	662	1063	1078	496	712	682	402	787

Tageswerte

00 - 24	40'649	41'568	42'912	41'869	45'327	39'308	31'621	40'463	42'463	27'811	35'462
06 - 22	37'643	38'567	39'663	38'598	41'490	34'829	27'370	36'878	39'190	25'721	31'096
22 - 06	3'006	3'001	3'249	3'271	3'837	4'479	4'251	3'585	3'273	2'090	4'366

MSP

07 - 08	3'605	3'756	3'677	3'706	3'554	1'860	637	2'971	3'660	2'487	1'248
---------	-------	-------	-------	-------	-------	-------	-----	-------	-------	-------	-------

ASP

07 - 08	3'606	3'613	3'675	3'530	3'489	2'793	2'542	3'321	3'582	2'381	2'667
---------	-------	-------	-------	-------	-------	-------	-------	-------	-------	-------	-------

Zählstelle **295**
 Beide Richtungen

Von 01.03.11
 Bis 28.03.11
 Anzahl Tage 28
 Anzahl Wochen 4
 Anzahl Werktage 20
 Anzahl Di-Do 12

Anzahl	4	4	4	4	4	4	4				
Wochentag	Mo	Di	Mi	Do	Fr	Sa	So	Mo - So	Mo - Fr	Di - Do	Sa - So
00 - 01	252	216	227	259	238	624	691	357	238	158	657
01 - 02	135	112	120	116	127	311	384	186	121	75	347
02 - 03	153	75	80	88	94	185	276	136	98	54	230
03 - 04	140	112	115	107	122	188	253	148	120	73	220
04 - 05	295	247	266	269	284	276	262	271	272	172	269
05 - 06	1094	959	954	977	946	422	263	802	986	645	343
06 - 07	2900	2805	2754	2768	2610	799	357	2141	2767	1858	578
07 - 08	3542	3635	3496	3542	3365	1409	517	2787	3516	2392	964
08 - 09	2780	2808	2811	2863	2672	1989	798	2389	2787	1891	1393
09 - 10	2284	2204	2213	2349	2237	2531	1267	2155	2257	1517	1899
10 - 11	2090	2063	2071	2231	2212	3046	1768	2212	2133	1432	2408
11 - 12	2063	2035	2047	2150	2286	3194	2166	2277	2116	1395	2680
12 - 13	2139	2078	2240	2215	2483	3149	2238	2363	2231	1431	2694
13 - 14	2097	2156	2357	2296	2648	3131	2381	2437	2311	1483	2756
14 - 15	2160	2213	2366	2469	2796	2931	2427	2480	2401	1560	2678
15 - 16	2311	2439	2596	2650	3087	2706	2320	2587	2616	1696	2514
16 - 17	2952	3076	3193	3249	3620	2764	2483	3049	3218	2109	2623
17 - 18	3348	3531	3572	3580	3802	2814	2823	3353	3567	2370	2818
18 - 19	2869	3077	3103	3176	3602	2400	2833	3009	3166	2085	2617
19 - 20	1805	1887	1962	2042	2604	1667	2203	2024	2060	1309	1934
20 - 21	1094	1070	1211	1258	1642	1177	1635	1298	1255	776	1406
21 - 22	805	805	896	947	1185	1031	1256	989	927	584	1143
22 - 23	658	724	789	824	1019	1048	857	846	802	516	952
23 - 24	466	502	558	513	930	974	510	636	594	339	742

Tageswerte

00 - 24	40'432	40'829	41'997	42'938	46'611	40'766	32'968	40'932	42'559	27'920	36'865
06 - 22	37'239	37'882	38'888	39'785	42'851	36'738	29'472	37'550	39'328	25'888	33'105
22 - 06	3'193	2'947	3'109	3'153	3'760	4'028	3'496	3'382	3'231	2'032	3'760

MSP

07 - 08	3'542	3'635	3'496	3'542	3'365	1'409	517	2'787	3'516	2'392	964
---------	-------	-------	-------	-------	-------	-------	-----	-------	-------	-------	-----

ASP

07 - 08	3'348	3'531	3'572	3'580	3'802	2'814	2'823	3'353	3'567	2'370	2'818
---------	-------	-------	-------	-------	-------	-------	-------	-------	-------	-------	-------

Zählstelle **295**
R1 = Birrfeld

Von 01.03.11
Bis 28.03.11
Anzahl Tage 28
Anzahl Wochen 4
Anzahl Werktage 20
Anzahl Di-Do 12

Anzahl	4	4	4	4	4	4	4				
Wochentag	Mo	Di	Mi	Do	Fr	Sa	So	Mo - So	Mo - Fr	Di - Do	Sa - So
00 - 01	145	114	111	141	109	274	348	177	124	85	311
01 - 02	72	64	75	64	66	148	186	96	68	42	167
02 - 03	47	35	39	41	44	77	115	57	41	25	96
03 - 04	72	63	67	63	72	92	100	76	68	42	96
04 - 05	193	167	165	172	170	173	114	165	173	113	143
05 - 06	752	639	628	651	631	260	116	525	660	430	188
06 - 07	1769	1637	1624	1645	1548	499	213	1276	1644	1094	356
07 - 08	1970	1983	1930	1926	1817	825	292	1535	1925	1303	559
08 - 09	1489	1430	1451	1437	1339	997	430	1225	1429	956	713
09 - 10	1169	1106	1092	1127	1097	1216	650	1065	1118	744	933
10 - 11	1109	1082	1059	1113	1119	1461	888	1119	1096	732	1175
11 - 12	1053	1030	1059	1107	1135	1470	972	1118	1077	712	1221
12 - 13	1080	1043	1098	1105	1208	1411	985	1133	1107	716	1198
13 - 14	1002	1033	1151	1116	1229	1479	1044	1150	1106	716	1261
14 - 15	1049	1055	1153	1215	1362	1390	1119	1192	1167	756	1254
15 - 16	1142	1208	1282	1371	1512	1358	1145	1288	1303	860	1252
16 - 17	1398	1459	1516	1531	1682	1391	1283	1466	1517	997	1337
17 - 18	1522	1645	1680	1701	1747	1331	1481	1587	1659	1115	1406
18 - 19	1317	1360	1406	1432	1659	1150	1574	1414	1435	931	1362
19 - 20	819	842	883	950	1145	805	1142	941	928	597	973
20 - 21	516	502	611	610	763	623	865	641	600	371	744
21 - 22	392	397	427	447	567	551	719	500	446	281	635
22 - 23	328	354	355	381	503	574	486	426	384	245	530
23 - 24	230	255	237	230	463	528	278	317	283	162	403

Tageswerte

00 - 24	20'635	20'503	21'099	21'576	22'987	20'083	16'545	20'489	21'358	14'025	18'313
06 - 22	18'796	18'812	19'422	19'833	20'929	17'957	14'802	18'650	19'557	12'881	16'379
22 - 06	1'839	1'691	1'677	1'743	2'058	2'126	1'743	1'839	1'801	1'144	1'934

MSP

07 - 08	1'970	1'983	1'930	1'926	1'817	825	292	1'535	1'925	1'303	559
---------	-------	-------	-------	-------	-------	-----	-----	-------	-------	-------	-----

ASP

07 - 08	1'522	1'645	1'680	1'701	1'747	1'331	1'481	1'587	1'659	1'115	1'406
---------	-------	-------	-------	-------	-------	-------	-------	-------	-------	-------	-------

Zählstelle **295**
R2 = Augst

Von 01.03.11
Bis 28.03.11
Anzahl Tage 28
Anzahl Wochen 4
Anzahl Werktage 20
Anzahl Di-Do 12

Anzahl	4	4	4	4	4	4	4				
Wochentag	Mo	Di	Mi	Do	Fr	Sa	So	Mo - So	Mo - Fr	Di - Do	Sa - So
00 - 01	107	102	116	118	129	350	343	180	114	73	346
01 - 02	63	48	45	52	61	163	198	90	53	33	180
02 - 03	106	40	41	47	50	108	161	79	57	29	134
03 - 04	68	49	48	44	50	96	153	72	52	31	124
04 - 05	102	80	101	97	114	103	148	106	99	59	126
05 - 06	342	320	326	326	315	162	147	277	326	215	155
06 - 07	1131	1168	1130	1123	1062	300	144	865	1123	764	222
07 - 08	1572	1652	1566	1616	1548	584	225	1252	1591	1089	405
08 - 09	1291	1378	1360	1426	1333	992	368	1164	1358	935	680
09 - 10	1115	1098	1121	1222	1140	1315	617	1090	1139	773	966
10 - 11	981	981	1012	1118	1093	1585	880	1093	1037	700	1233
11 - 12	1010	1005	988	1043	1151	1724	1194	1159	1039	683	1459
12 - 13	1059	1035	1142	1110	1275	1738	1253	1230	1124	715	1496
13 - 14	1095	1123	1206	1180	1419	1652	1337	1287	1205	767	1495
14 - 15	1111	1158	1213	1254	1434	1541	1308	1288	1234	804	1424
15 - 16	1169	1231	1314	1279	1575	1348	1175	1299	1313	836	1262
16 - 17	1554	1617	1677	1718	1938	1373	1200	1583	1701	1112	1286
17 - 18	1826	1886	1892	1879	2055	1483	1342	1766	1908	1255	1412
18 - 19	1552	1717	1697	1744	1943	1250	1259	1595	1731	1154	1255
19 - 20	986	1045	1079	1092	1459	862	1061	1083	1132	712	961
20 - 21	578	568	600	648	879	554	770	657	655	405	662
21 - 22	413	408	469	500	618	480	537	489	481	303	508
22 - 23	330	370	434	443	516	474	371	420	418	271	422
23 - 24	236	247	321	283	467	446	232	319	311	177	339

Tageswerte

00 - 24	19'797	20'326	20'898	21'362	23'624	20'683	16'423	20'443	21'201	13'895	18'552
06 - 22	18'443	19'070	19'466	19'952	21'922	18'781	14'670	18'900	19'771	13'007	16'726
22 - 06	1'354	1'256	1'432	1'410	1'702	1'902	1'753	1'543	1'430	888	1'826

MSP

07 - 08	1'572	1'652	1'566	1'616	1'548	584	225	1'252	1'591	1'089	405
---------	-------	-------	-------	-------	-------	-----	-----	-------	-------	-------	-----

ASP

07 - 08	1'826	1'886	1'892	1'879	2'055	1'483	1'342	1'766	1'908	1'255	1'412
---------	-------	-------	-------	-------	-------	-------	-------	-------	-------	-------	-------