SCHEIDEGGER PARTNER

SCHEIDEGGER + PARTNER AG
MARTINSBERGSTRASSE 46
5400 BADEN
FON 056 200 08 88
FAX 056 200 08 99

PILATUSSTRASSE 28
5630 MURI
FON 056 675 39 00
FAX 056 200 08 99

SCHEIDEGGER@KOPA.CH
WWW.KOPA.CH

CHE-105.942.915 MWST

1. Baustellen-Information

Gemeinde, Objekt: Bereich:	**Oberwil – Lieli, K411 IO, Dorfstrasse - Lunkhoferstrasse** 1. Bauetappe		
Bauherrschaft:	Departement Bau, Verkehr und Umwelt / Abteilung Tiefbau 5001 Aarau	Hr. R. Wernli	062 835 36 78
Bauunternehmung(en):	Leuthard Bau AG Bauführer 5634 Merenschwand Polier	Hr. A. Romeo Hr. H. Stähli	079 590 31 60 076 362 01 18
Bauleitung:	Scheidegger + Partner AG 5630 Muri	Hr. P. Hochstrasser	056 675 39 01
Beginn der Arbeiten:	26.Oktober 2015		

Sehr geehrte Damen und Herren

Wir möchten Sie informieren, dass der Baustart der Sanierung Dorfstrasse – Lunkhoferstrasse bevorsteht. Der Baustart erfolgt am Montag 26.10.2015. Anbei erhalten Sie einen Übersichtsplan (siehe Rückseite). Auf dem Plan ist die erste Bauphase der Strassensanierung gekennzeichnet. Die markierten Strassenbereiche werden während der Bauzeit einspurig befahrbar sein. Der Verkehr wird durch Lichtsignalanlagen geregelt. Der Fussverkehr muss lokal umgeleitet werden. Der Radverkehr auf der Dorfstrasse wird ab der Mitteldorfstrasse bis zur Bäckerei Huber in Fahrtrichtung Zentrum (bergwärts) über die Prügelgasse umgeleitet. Das Befahren der Dorfstrasse in Richtung Unterlunkhofen ist weiterhin gestattet. Es wird empfohlen ebenfalls die bezeichnete Umleitung via die Prügelgasse zu benutzen.

Die Bauarbeiten der ersten Bauphase werden im Zeitraum vom 26.10.2015 bis Ende Dezember realisiert. Während der Bauzeit ist die Zufahrt zu allen Grundstücken entsprechend den Möglichkeiten provisorisch gewährleistet. Dies gilt auch für die Bachmattstrasse, Augenweidstrasse und den Baumgartenweg. Die Zufahrt kann jedoch z.B. während den Belagsarbeiten nicht gewährleistet werden, wobei Sie darüber kurzfristig nochmals orientiert werden. Die Zugänge zu Fuss sind immer gewährleistet. Entsprechende Behinderungen lassen sich leider nicht vermeiden. Die Bauunternehmung und die Bauherrschaften sind bemüht, die Einschränkungen so gering wie möglich zu halten. Gerne hilft Ihnen auch der vor Ort anwesende Polier weiter, falls Sie ein Anliegen betreffend der Einschränkungen haben.

Wir danken Ihnen im Namen der Bauherrschaften für Ihr Verständnis und stehen für weitere Auskünfte zum Projekt selbstverständlich gerne zur Verfügung.

Muri, den 14.10.2015, die Bauleitung

Patrick Hochstrasser
SCHEIDEGGER + PARTNER AG

Kopie an: Bauherrschaften, Bauunternehmung, Polizei und Rettungsdienste

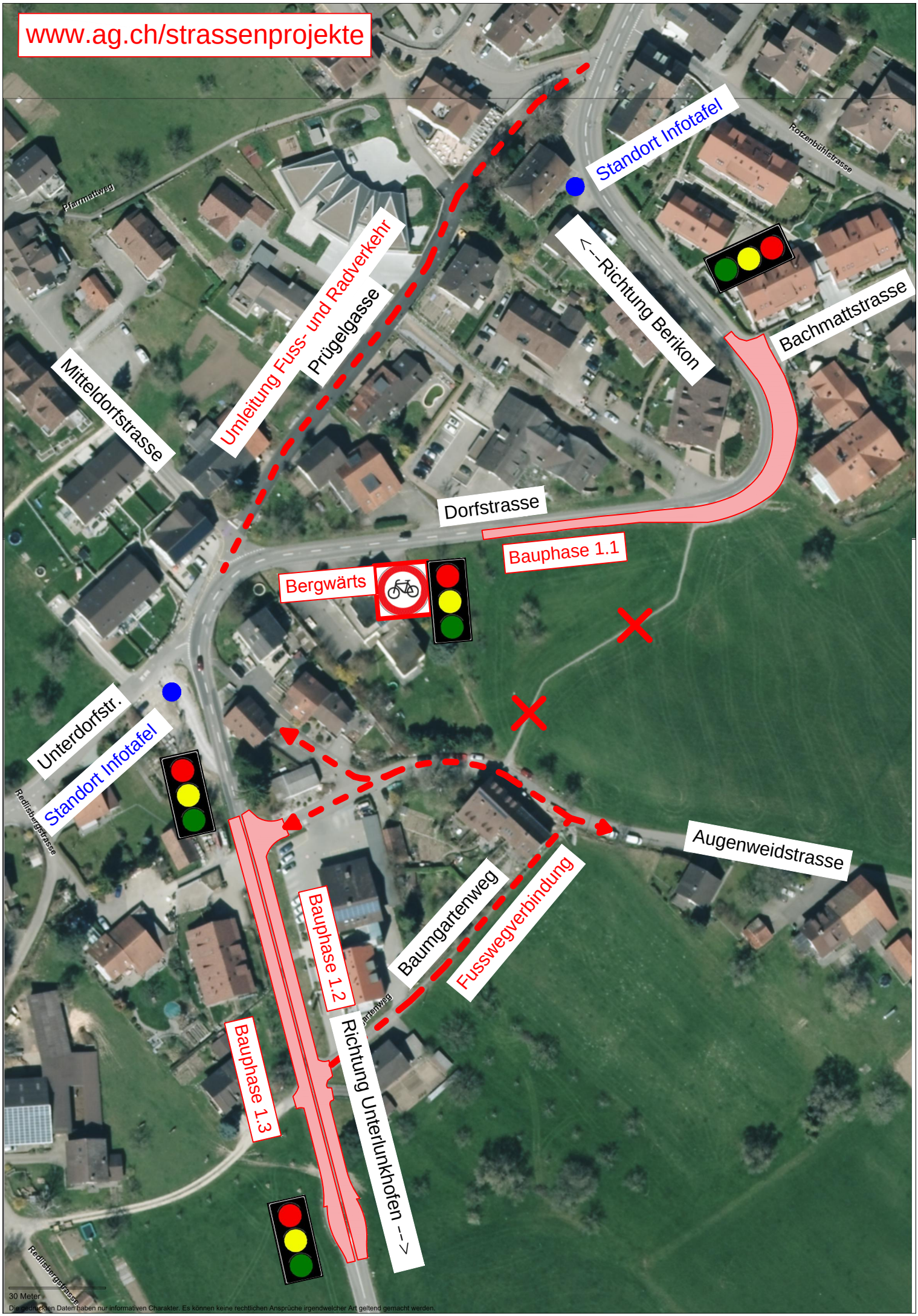
www.ag.ch/strassenprojekte
Standort Infotafel
Rotzenbühlstrasse
Pfarrmattweg
<--Richtung Berikon
Bachmattstrasse
Umleitung Fuss- und Radverkehr
Prügelgasse
Mitteldorfstrasse
Dorfstrasse
Bauphase 1.1
Bergwärts
Unterdorfstr.
Standort Infotafel
Redlisbergstrasse
Augenweidstrasse
Baumgartenweg
Fusswegverbindung
Bauphase 1.2
Bauphase 1.3
Richtung Unterlunkhofen -->
30 Meter
Die gedruckten Daten haben nur informativen Charakter. Es können keine rechtlichen Ansprüche irgendwelcher Art geltend gemacht werden.