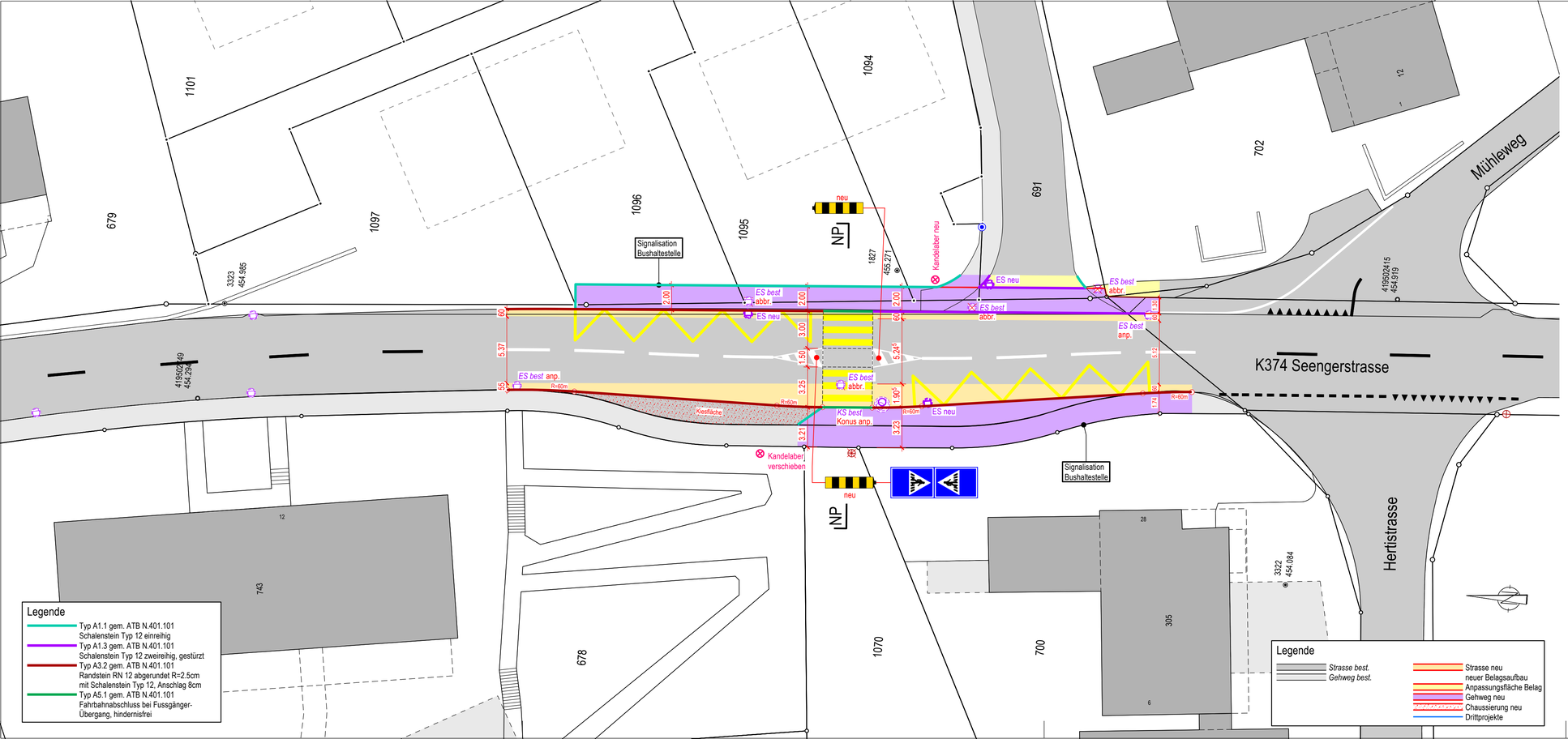

KANTON AARGAU

DEPARTEMENT
BAU, VERKEHR UND UMWELT
Abteilung Tiefbau

GEMEINDE Egliswil IO

STRASSE K374 Seengerstrasse

BEREICH F874 + 129 m bis F874 + 189m L = 60m

OBJEKT Provisorische Fussgängerquerung Zopf

PLAN Situation 1 : 200

Vorstudien	Vorprojekt	Bauprojekt	Auflageprojekt	Ausführungsprojekt	Ausgeführtes Werk

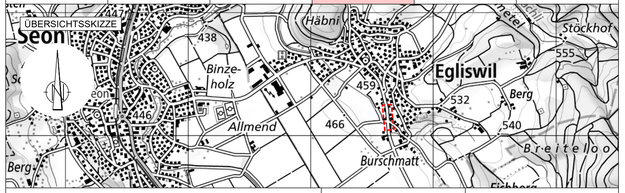

PROJEKTVERFASSER

FENT AG
Bauingenieure | Gesamtplaner

Jägersteg 2
CH-5703 Seon
062 769 66 66
ingenieur@fent.ch
www.fent.ch

Layerkombination 51_Situation
Y:\2329\ing\apl\50-Situation.2d

BAUHERR

Abteilung Tiefbau
Realisierung

PS-Nr.:
PL ATB:

PLAN NR. 2329-50

FORMAT : 30 / 84
FLÄCHE : 0.252 m²

	NAME	DATUM
PROJEKT	TL	2024
GEZEICHNET	LH / SB	17.07.2026
GEPRÜFT	TL	17.07.2026

ÄNDERUNGEN	INDEX
	A
	B
	C

FREIGABE

REG. NR. PLAN NR.