

Nationalratswahlen 2015

Kandidatenstimmen zu Listenstimmen für eigene und fremde Listen, 2015

Gewählte Nationalräte/-innen	Partei	Total Kandidatenstimmen	Kandidatenstimmen pro 100 Wahlzettel	
			eigene	fremde
Giezendanner Ulrich	SVP	99 456	114	13
Knecht Hansjörg	SVP	89 392	109	8
Stamm Luzi	SVP	82 656	105	6
Reimann Maximilian	SVP	80 557	98	8
Flückiger-Bäni Sylvia	SVP	78 404	100	5
Burgherr Thomas	SVP	77 555	102	3
Glarner Andreas	SVP	75 305	99	3
Feri Yvonne	SP	44 592	111	8
Wermuth Cédric	SP	43 788	109	7
Burkart Thierry	FDP	46 433	111	10
Eichenberger Corina	FDP	43 244	107	9
Jauslin Matthias Samuel ¹	FDP	27 573	90	2
Humbel Näf Ruth	CVP	37 265	122	11
Fricker Jonas	Grüne	21 273	110	7
Flach Beat	GLP	21 206	108	6
Guhl Bernhard	BDP	24 530	116	7

1. Philipp Müller wurde in den Nationalrat gewählt, hat das Mandat jedoch zugunsten seines Ständeratsmandats ausgeschlagen. Aufgrund der erhaltenen Kandidatenstimmen rutscht Matthias Samuel Jauslin nach.

Das Wichtigste in Kürze

An den Nationalratswahlen 2015 beteiligten sich insgesamt 288 Kandidierende (183 Männer und 105 Frauen) auf 23 Listen. Die Stimmbeteiligung betrug 48,3%. Wegen der Zunahme der Wohnbevölkerung im Kanton Aargau wurden erstmals 16 Mandate vergeben.

Weiterhin vertreten 7 Parteien den Kanton Aargau im Nationalrat. Die Wahlen 2015 brachten je einen Sitzgewinn für die SVP und FDP (neu 7 bzw. 3 Sitze), sowie einen Sitzverlust für die SP (neu 2 Sitze). CVP, BDP, GLP und Grüne konnten ihren Sitz verteidigen. Von den 16 Gewählten wurden 11 Bisherige bestätigt. Wie 2011 wurden 4 Frauen gewählt.

Die FDP konnte prozentual am meisten Stimmen zulegen (+3,6%), dicht gefolgt von der SVP (+3,3%). Die CVP (–2,0%), die SP (–1,9%) und die Grünen (–1,8%) verloren am meisten Prozentpunkte. Insgesamt hat die SP etwas mehr Stimmen erhalten als die FDP, die 3 Sitze erhält, während die SP nur 2 bekommt. Dieser dritte Sitz ist ein Restmandat, das die FDP aufgrund der eingegangenen Listenverbindung erhält.

Keine Vertreter der Jungen Listen konnten ins Parlament einziehen, sie konnten aber einige Parteistimmen für die entsprechenden Stammlisten holen. Die erfolgreichste Jungpartei 2015 ist die der SP, die Jungsozialisten (JUSO) mit 0,9%, 2011 waren dies die Jungen Grünen mit 0,9%.

Prozentanteile der Parteistimmen (Kandidaten- und Zusatzstimmen), 2011 und 2015

Partei	Liste	2011				2015			
		einzeln		zusammen		einzeln		zusammen	
		abs.	in %	abs.	in %	abs.	in %	abs.	in %
SVP	Stammliste	929 214	33,8	954 360	34,7	1 163 193	37,3	1 186 108	38,0
	Junge Liste	22 024	0,8			22 915	0,7		
	International	3 122	0,1						
SP	Stammliste	466 806	17,0	495 540	18,0	473 347	15,2	501 869	16,1
	Junge Liste	18 692	0,7			28 522	0,9		
	Second@sPlus	10 042	0,4						
FDP	Stammliste	297 895	10,8	315 427	11,5	449 260	14,4	472 779	15,1
	Junge Liste	17 532	0,6			23 519	0,8		
CVP	Stammliste	275 181	10,0	290 964	10,6	257 153	8,2	268 113	8,6
	Junge Liste	15 313	0,6			10 960	0,4		
	International	470	0,0						
Grüne	Stammliste	176 328	6,4	200 654	7,3	152 807	4,9	170 758	5,5
	Junge Liste	24 326	0,9			17 951	0,6		
GLP	Stammliste	142 069	5,2	155 684	5,7	145 642	4,7	161 596	5,2
	Junge Liste	13 615	0,5			15 954	0,5		
BDP	Stammliste	168 731	6,1	168 731	6,1	144 491	4,6	160 030	5,1
	Junge Liste					15 539	0,5		
EVP	Stammliste	80 757	2,9	88 483	3,2	93 334	3,0	104 156	3,3
	Junge Liste	7 726	0,3			10 822	0,3		
EDU	Stammliste	32 180	1,2	32 180	1,2	35 153	1,1	35 153	1,1
Ecopop	Stammliste					25 493	0,8	25 493	0,8
PPAG	Stammliste	21 274	0,8	21 274	0,8	19 517	0,6	19 517	0,6
Übrige		23 506	0,9	23 506	0,9	16 183	0,5	16 183	0,5

G1 Wahlergebnisse, 2011, 2015

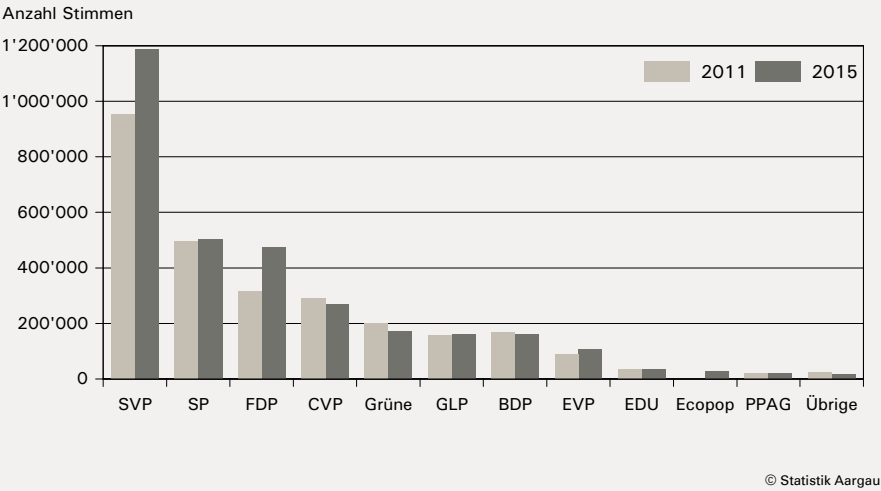

G2 Entwicklung der Wähleranteile, 1947–2015

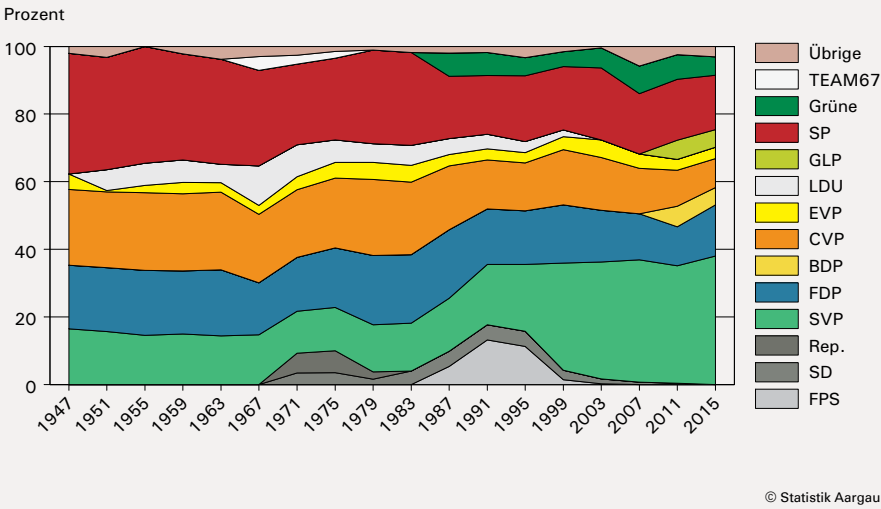

G3 Entwicklung der Wahlbeteiligung, 1919–2015

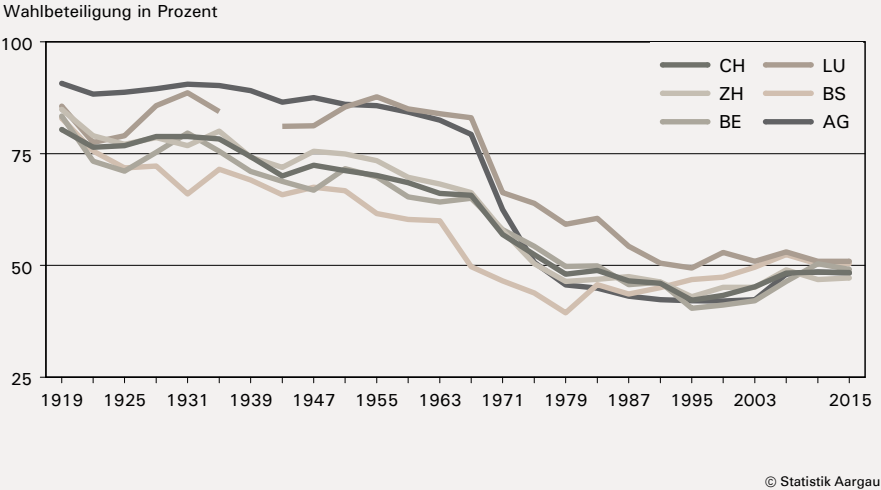

Wahlstatistik

Die Gewinner der Nationalratswahlen 2015 sind SVP und FDP. Die SP hat zwar leicht an Stimmen zugelegt, aber nicht so stark wie die Wahlberechtigten, so dass sie einen Sitz abgeben muss. Wahlverlierer sind also SP, CVP, Grüne und BDP. Die kleineren Parteien konnten keinen Sitz erzielen. Durch die Listenverbindung mit den anderen bürgerlichen Parteien erhält die FDP einen dritten Sitz, obwohl sie weniger Parteistimmen erhält als die SP.

Die Parteien SVP, SP, CVP und FDP vereinten im dargestellten Zeitraum die grössten Wähleranteile (G2). Der starke Anstieg der SVP 1999 ging auf Kosten der Freipartei. Seit 1991 ist die SVP eindeutig die stärkste Partei im Kanton Aargau, 2015 mit 38,0%. Das ist nicht nur der bisher stärkste Wähleranteil der SVP im Aargau, sondern auch der stärkste Wähleranteil überhaupt, den eine Partei seit dem 2. Weltkrieg im Kanton erreichen konnte. Der Anteil der SP bleibt nach der erstmaligen Kandidatur der Grünen 1987 mehr oder weniger konstant und geht erst 2015 wieder etwas zurück (von 18,0% auf 16,1%).

Die Wahlbeteiligung ist mit 48,3% nur geringfügig tiefer als vor vier Jahren (2011: 48,5%). G3 zeigt deutlich die Abschaffung des Stimmzwangs und die Einführung des Frauenstimmrechts 1971, die mit einer starken Abnahme der Wahlbeteiligung einhergehen. 1991 wurde ausserdem das Wahlrecht für Jugendliche ab 18 Jahren eingeführt. Bei den letzten drei Nationalratswahlen stabilisierte sich die Wahlbeteiligung im Kanton Aargau auf etwa 48%. Gesamt-schweizerisch lag sie 2015 bei 48,5%. In den Kantonen Zürich, Bern, Luzern und Basel-Stadt war die Wahlbeteiligung ähnlich (zwischen 47,2% im Kanton Zürich und 50,9% im Kanton Luzern). Die höchste Wahlbeteiligung im Kanton Aargau erzielte Wiliberg (76,7%), die geringste Spreitenbach (30,6%).

G4 Kandidatenstimmen nach Herkunft der Stimmen und Parteizugehörigkeit der Kandidierenden, in Prozent aller Wahlzettel, 2015

Stimmen von Listen der ...		SVP	SP	FDP	CVP	Grüne	BDP	GLP	EVP	Übrige	ohne Bez.
Stimmen an Kandidierende der...	SVP	93.22	0.18	1.81	0.54	0.03	0.47	0.10	0.13	0.37	3.15
	SP	0.75	84.20	1.11	1.11	2.39	0.91	1.32	0.33	0.86	7.02
	FDP	6.58	1.37	78.60	1.98	0.23	1.80	1.04	0.36	0.41	7.64
	CVP	4.68	2.51	4.59	73.79	0.56	2.22	1.37	0.54	0.50	9.24
	Grüne	0.95	13.49	1.19	1.46	64.74	1.10	2.54	0.59	2.02	11.91
	BDP	2.87	2.05	3.87	2.29	0.38	73.40	2.12	0.55	0.96	11.51
	GLP	1.28	3.96	2.77	1.34	1.41	2.23	74.14	0.48	1.39	10.98
	EVP	2.86	3.43	2.18	1.90	1.04	1.88	1.42	73.45	1.94	9.91
	Übrige	6.09	3.97	1.43	0.85	2.09	1.29	2.08	1.27	68.64	12.30
	ohne Bez.										

■ Anteil der Stimmen von der eigenen Liste
 □ Panaschierstimmen ■ davon die 5 höchsten
 ■ davon die 5 niedrigsten

© Statistik Aargau

Panaschier- und Listenstimmen

G4 zeigt das Panaschierverhalten. Zu sehen ist, auf welchen Listen Kandidierende anderer Listen stehen. Zum Beispiel stammen 6,58% der Kandidatenstimmen der FDP-Kandidierenden von Listen der SVP.

Die Namen der Kandidierenden der SVP standen zu 93,22% auf den eigenen Listen. Keine andere Partei hat einen geringeren Anteil an Panaschierstimmen. Die Kandidierenden der Grünen haben den geringsten Anteil Stimmen von eigenen Listen (64,74%), und die meisten Panaschierstimmen. Allein von SP-Listen erhalten sie 13,49% ihrer Kandidatenstimmen.

G5 Panaschierstimmen und Listenstimmen, Top-Ten, 2015

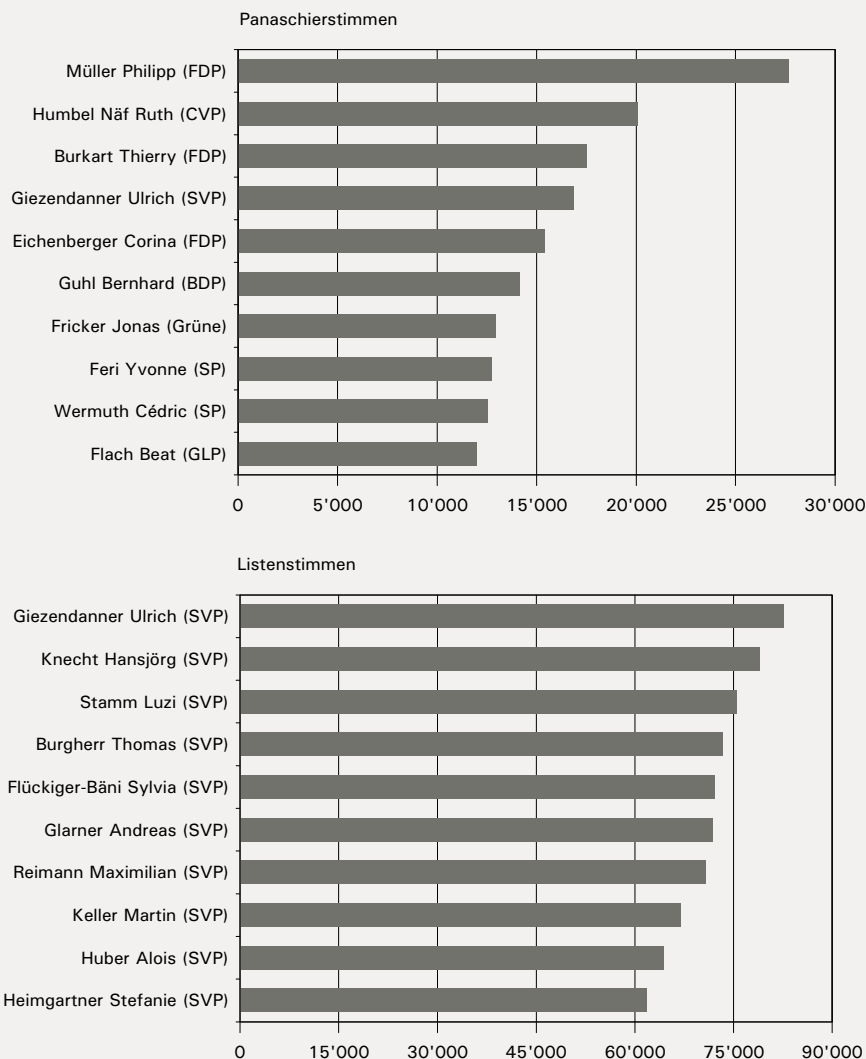

© Statistik Aargau

G5 zeigt die 10 Kandidierenden mit den meisten Panaschier- beziehungsweise Listenstimmen. Panaschierkönig ist Philipp Müller von der FDP, der ausserdem im zweiten Wahlgang in den Ständerat gewählt wurde und die Wahl in den Nationalrat wegen der Unvereinbarkeit der Mandate ausgeschlagen hat. Nach ihm zeigen Ruth Humbel Näf (CVP) und Thierry Burkart (FDP) die höchste überparteiliche Attraktivität.

Die 10 Kandidierenden mit den meisten Panaschierstimmen wurden (erwartungsgemäss) alle in den Nationalrat gewählt. Insbesondere bei den kleineren Parteien ist es wichtig, auch bei Wählern anderer Parteien bekannt zu sein und auf andere Listen gesetzt zu werden.

Da die SVP mit Abstand die stärkste Partei im Kanton Aargau ist und auch am meisten Listenstimmen erhalten hat, sind die 10 Kandidierenden mit den meisten Listenstimmen entsprechend auch alle von der SVP.

Ulrich Giezendanner ist sowohl unter den 10 am häufigsten Panaschierten als auch der Kandidat mit den meisten Listenstimmen. Entsprechend weist er mit 99'456 Stimmen auch das beste Gesamtergebnis aller Kandidierenden auf (siehe auch Tabelle 1).

G6 Frauenanteil bei Kandidierenden und Gewählten, 2007, 2011, 2015

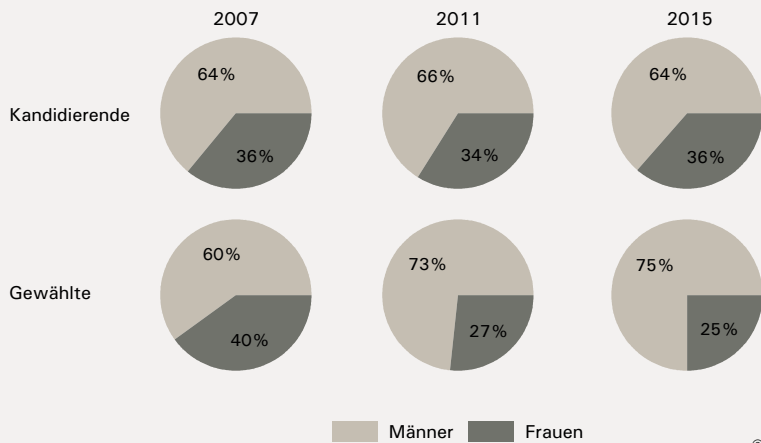

G7 Kandidierende und Gewählte nach Altersklassen, 2015

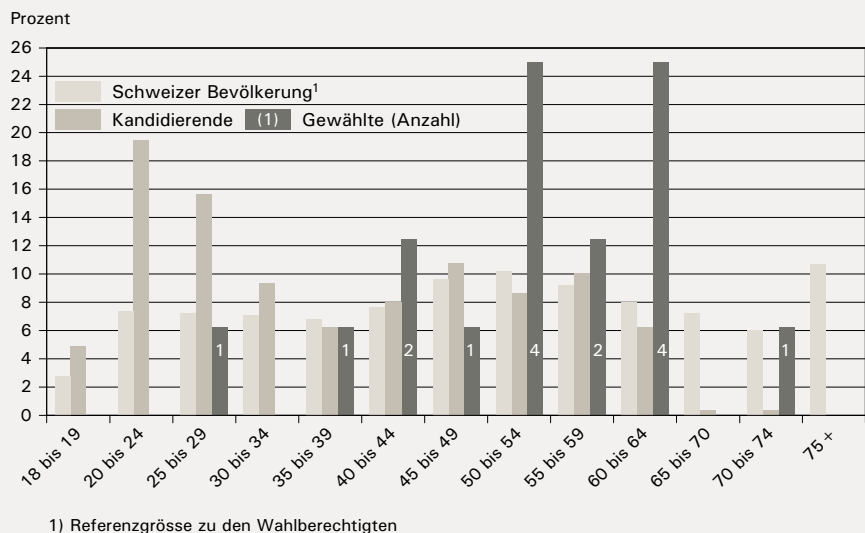

G8 Kandidierende und Gewählte nach Berufsgruppen, 2015

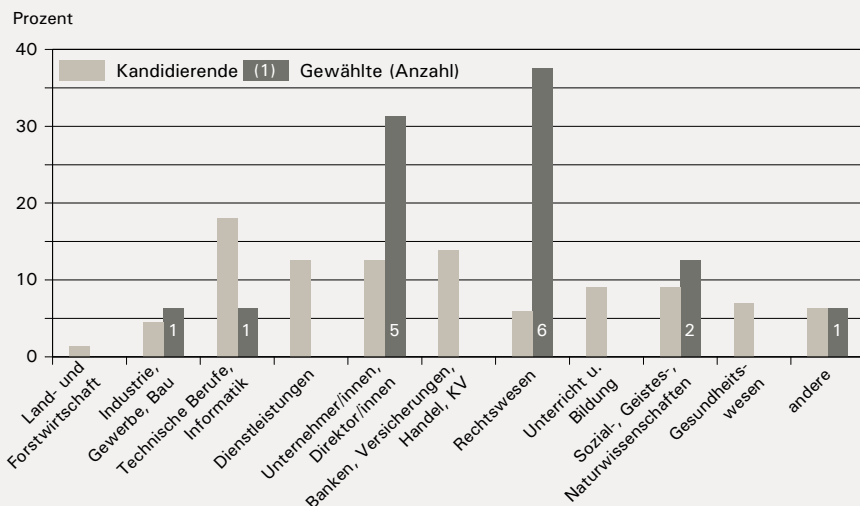

Nationalrätinnen und Nationalräte nach Alter und Berufsgruppen

Wie 2011 wurden 4 (25%) Frauen in den Nationalrat gewählt, obwohl 36% aller Kandidierenden Frauen waren. Der Frauenanteil war 2011 etwa gleich, sowohl bei den Kandidierenden als auch bei den Gewählten. 2007 war der Frauenanteil der Gewählten sogar höher als jener der Kandidierenden (40% bzw. 36%). Gesamtschweizerisch wird das Volk im Nationalrat von 64 Frauen vertreten (32%).

Das Durchschnittsalter der gewählten Nationalrätinnen und Nationalräte liegt bei 52 Jahren und 8 Monaten, und ist damit nur wenig älter als 2011 (52 Jahre), obwohl 11 Volksvertreter wieder gewählt wurden.

Die Kandidierenden zeigen eine Altersverteilung mit zwei Gipfeln (G7). Der erste (bei 20–29 Jahren) besteht mehrheitlich aus den Kandidierenden der Jungparteien, der andere aus Kandidierenden der Stammlisten. Auffällig ist, dass 10 Nationalrätinnen und Nationalräte im Alter von 50–64 Jahren sind (62,5%). Dies obwohl nur 27% der Kandidierenden und 30% der stimmberechtigten Bevölkerung im Kanton 50–64 Jahre alt sind.

G8 zeigt die Berufe der Kandidierenden und der Gewählten, gemäss eigenen Angaben. Die Klassifizierung entspricht der Schweizerischen Berufsnomenklatur SBN. Auf den ersten Blick fallen die überproportionalen Häufigkeiten sowohl von Unternehmern als auch von Juristen bei den Gewählten auf. Landwirtschaft, Dienstleistungen, Finanzwesen, Handel, Bildung und Gesundheitswesen sind 2015 bei den Aargauer Gewählten nicht vertreten.

Die meisten Aargauer Nationalräte der kommenden Legislaturperiode sind also männlich, Juristen oder Unternehmer und stehen auf der Liste einer bürgerlichen Partei. Im Durchschnitt sind die Gewählten 53 Jahre alt.

Wahlberechtigte, Wählende, Wahlzettel und Parteistimmen nach Gemeinden, 2015													
Gemeinde	Wahl- berechtigte	Wählende	Wahl- beteiligung	Gültige Wahlzettel	Parteistimmen in Prozent								
					SVP	SP	FDP	CVP	Grüne	BDP	GLP	EVP	Übrige
Kanton Aargau	414 745	200 147	48,26	197 964	37,99	16,08	15,14	8,59	5,47	5,13	5,18	3,34	3,09
Auslandschweizer	8 445	1 757	20,81	1 727	27,31	20,40	16,46	6,60	11,99	3,31	6,98	2,72	4,22
Bezirk Aarau	48 034	25 097	52,25	24 836	31,79	20,47	17,43	5,42	6,50	4,45	6,11	4,62	3,20
Aarau	14 046	8 075	57,49	7 983	22,66	26,52	18,09	5,32	8,85	3,63	7,90	3,78	3,24
Biberstein	1 132	701	61,93	693	30,81	20,39	18,36	4,58	7,07	5,87	6,06	3,36	3,51
Buchs (AG)	4 265	2 006	47,03	1 987	36,52	18,34	15,20	7,11	5,75	3,90	4,99	5,66	2,53
Densbüren	537	252	46,93	249	51,05	11,78	13,80	4,69	4,61	4,20	4,07	2,54	3,26
Erlinsbach (AG)	2 737	1 547	56,52	1 533	36,76	15,39	20,74	7,10	5,32	4,10	5,53	2,77	2,29
Gränichen	4 814	2 267	47,09	2 254	39,72	17,14	16,09	4,29	4,29	5,71	4,25	4,78	3,75
Hirschthal	1 134	563	49,65	559	48,22	11,19	16,24	4,24	2,71	4,21	5,60	4,81	2,79
Küttigen	4 185	2 401	57,37	2 374	27,59	20,46	19,16	5,73	7,48	5,22	6,50	5,01	2,86
Muhen	2 707	1 253	46,29	1 240	48,24	13,49	14,59	4,18	2,63	5,57	4,24	3,98	3,09
Oberentfelden	4 563	2 044	44,80	2 019	39,46	17,26	16,23	5,11	3,15	5,47	4,48	4,73	4,11
Suhr	5 398	2 688	49,80	2 658	30,08	20,53	16,28	5,58	7,35	4,33	5,89	6,80	3,17
Unterentfelden	2 516	1 300	51,67	1 287	34,48	15,50	19,69	5,30	5,54	4,19	5,43	6,39	3,46
Bezirk Baden	82 617	41 478	50,21	40 930	32,09	16,85	16,05	11,50	6,60	5,38	6,15	2,83	2,55
Baden	11 642	6 573	56,46	6 520	20,03	22,67	18,32	10,08	11,57	3,82	8,73	2,20	2,57
Bellikon	1 161	624	53,75	617	41,53	14,01	16,42	9,68	3,52	5,55	4,41	2,18	2,71
Bergdietikon	1 842	1 059	57,49	1 028	45,03	9,33	19,54	4,36	3,93	6,88	6,69	1,89	2,34
Birmenstorf (AG)	1 893	973	51,40	959	37,43	9,85	13,40	19,22	4,95	5,59	4,85	2,54	2,18
Ehrendingen	3 118	1 479	47,43	1 459	37,44	12,46	13,56	13,96	5,54	6,21	5,29	2,98	2,55
Ennetbaden	2 156	1 410	65,40	1 399	16,38	26,76	20,26	9,30	11,63	2,79	9,04	2,08	1,75
Fislisbach	3 439	1 521	44,23	1 503	35,62	13,68	15,47	11,78	4,12	6,58	7,18	3,70	1,86
Freienwil	646	399	61,76	396	30,43	16,67	14,14	9,15	9,23	5,18	7,34	4,16	3,69
Gebenstorf	2 993	1 464	48,91	1 441	35,22	17,71	16,09	9,07	5,74	4,82	5,57	3,44	2,34
Killwangen	1 156	525	45,42	525	36,46	13,88	14,41	13,10	3,90	7,48	3,96	2,36	4,44
Künten	1 147	584	50,92	577	44,94	12,89	10,46	12,39	2,81	7,88	4,08	1,79	2,76
Mägenwil	1 283	559	43,57	552	44,68	8,73	18,51	11,94	2,68	5,09	4,04	2,46	1,87
Mellingen	2 995	1 301	43,44	1 282	40,15	14,46	17,18	8,57	3,47	6,03	5,19	2,10	2,85
Neuenhof	3 875	1 405	36,26	1 377	37,17	16,50	9,44	17,11	3,93	5,99	4,72	2,29	2,85
Niederrohrdorf	2 438	1 268	52,01	1 260	31,53	11,64	17,87	9,75	5,29	13,21	5,23	2,59	2,89
Oberrohrdorf	2 799	1 623	57,98	1 599	31,49	11,55	22,78	12,45	3,82	7,44	5,94	1,89	2,64
Obersiggenthal	4 884	2 664	54,55	2 613	27,94	19,49	17,38	13,36	5,89	5,59	5,32	3,22	1,81
Remetschwil	1 400	711	50,79	702	37,37	9,16	18,03	10,84	4,59	8,28	6,89	2,59	2,26
Spreitenbach	4 392	1 346	30,65	1 312	41,22	16,73	14,62	10,51	2,64	5,06	4,22	2,79	2,21
Stetten (AG)	1 344	604	44,94	597	41,71	13,06	15,14	10,54	5,50	5,60	4,13	1,68	2,64
Turgi	1 529	672	43,95	670	27,08	24,90	13,65	7,78	11,82	2,99	5,37	2,64	3,76
Untersiggenthal	4 142	2 190	52,87	2 161	35,18	18,64	14,47	9,61	6,75	4,67	5,18	2,39	3,12
Wettingen	12 521	6 459	51,59	6 372	28,96	18,82	14,42	12,66	7,75	4,14	6,42	4,28	2,56
Wohlenschwil	1 006	482	47,91	474	38,09	14,36	12,90	9,92	4,37	4,16	8,17	5,25	2,77
Würenlingen	2 745	1 436	52,31	1 414	45,12	8,78	14,13	16,13	3,65	4,57	3,29	1,36	2,98
Würenlos	4 071	2 147	52,74	2 121	37,55	13,50	15,04	11,45	4,32	6,87	5,48	3,29	2,51
Bezirk Bremgarten	46 505	22 844	49,12	22 637	40,77	14,25	15,06	10,78	4,40	5,29	5,09	1,97	2,39
Arni (AG)	1 299	661	50,89	660	39,19	11,62	18,17	7,51	5,17	7,34	6,83	1,57	2,60
Berikon	3 073	1 537	50,02	1 509	37,21	15,57	15,97	11,61	4,30	5,13	5,94	1,92	2,34
Bremgarten (AG)	5 016	2 376	47,37	2 346	34,38	20,47	13,36	10,74	5,32	5,66	5,66	2,00	2,41
Büttikon	654	312	47,71	310	54,44	5,90	15,70	8,10	1,97	4,99	4,60	1,60	2,69
Dottikon	2 052	939	45,76	939	43,93	14,31	15,66	9,47	3,32	4,76	3,97	1,74	2,84
Eggenwil	641	356	55,54	355	40,19	14,53	15,91	8,24	5,29	5,95	4,01	1,54	4,34
Fischbach-Götslikon	1 111	583	52,48	577	50,70	8,63	11,67	9,87	3,07	6,07	3,64	2,60	3,74
Hägglingen	1 669	840	50,33	835	41,19	11,81	14,23	13,76	4,42	5,60	4,91	1,06	3,02
Islisberg	414	218	52,66	218	43,43	12,68	10,40	12,08	4,16	4,77	7,11	2,02	3,35
Jonen	1 373	727	52,95	721	37,88	13,65	14,04	12,61	5,56	5,92	7,12	1,77	1,44
Niederwil (AG)	1 858	904	48,65	904	43,50	11,18	12,83	14,37	3,08	6,57	4,37	1,91	2,20
Oberlunkhofen	1 373	698	50,84	688	36,86	12,49	17,35	11,57	4,14	4,83	7,61	2,06	3,09
Oberwil-Lieli	1 579	977	61,87	965	42,70	10,96	21,10	5,75	4,91	5,00	6,56	1,17	1,85
Rudolfstetten-Friedlisberg	2 668	1 233	46,21	1 231	42,21	15,93	12,90	9,22	3,99	6,26	5,58	1,59	2,33
Sarmenstorf	1 923	892	46,39	883	42,91	11,72	16,00	10,99	3,57	5,99	3,56	3,08	2,18
Tägerig	931	450	48,34	444	41,13	12,65	9,82	12,33	3,33	5,67	5,89	5,02	4,16
Uezwil	325	180	55,38	176	47,50	12,80	10,87	14,20	2,58	5,62	2,18	2,86	1,39
Unterlunkhofen	959	508	52,97	500	47,28	11,69	11,28	9,55	3,45	5,81	7,65	1,16	2,13
Villmergen	4 056	1 782	43,93	1 750	49,34	12,17	14,37	9,92	3,11	4,01	3,29	1,25	2,54
Widen	2 532	1 430	56,48	1 409	39,42	13,28	18,59	9,33	3,84	6,23	5,40	1,52	2,38
Wohlen (AG)	8 130	3 781	46,51	3 769	37,66	16,54	15,22	12,26	5,86	4,09	4,03	2,34	2,00
Zufikon	2 869	1 460	50,89	1 448	39,78	13,97	15,65	11,13	4,37	5,17	5,63	2,59	1,72

Wahlberechtigte, Wählende, Wahlzettel und Parteistimmen nach Gemeinden, 2015													
Gemeinde	Wahl- berechtigte	Wählende	Wahl- beteiligung	Gültige Wahlzettel	Parteistimmen in Prozent								
					SVP	SP	FDP	CVP	Grüne	BDP	GLP	EVP	Übrige
Bezirk Brugg	31 378	16 120	51,37	15 948	36,60	16,57	15,68	6,34	6,53	5,66	4,90	4,37	3,34
Auenstein	1 177	638	54,21	635	37,62	13,35	17,89	3,84	3,55	8,19	8,30	5,67	1,59
Birr	1 906	741	38,88	724	45,41	15,44	13,89	5,40	1,99	6,22	3,61	4,43	3,61
Birrhard	508	245	48,23	241	54,12	8,98	15,97	3,21	3,68	3,76	3,36	4,42	2,49
Bözberg	1 193	672	56,33	669	45,03	13,75	12,97	5,91	4,68	5,93	4,56	2,85	4,33
Bözen	515	252	48,93	249	51,05	13,15	9,78	5,77	3,35	6,84	3,27	1,99	4,80
Brugg	6 839	3 618	52,90	3 588	25,91	20,24	19,14	7,49	9,57	4,30	5,16	4,21	3,97
Effingen	442	223	50,45	222	40,24	11,56	12,76	5,66	4,51	8,28	4,37	3,25	9,37
Elfingen	206	103	50,00	103	33,25	19,29	6,64	6,70	11,29	10,42	5,21	3,10	4,09
Habsburg	312	207	66,35	202	38,12	12,29	23,22	4,06	5,01	2,11	4,51	3,65	7,03
Hausen (AG)	2 202	1 109	50,36	1 099	40,16	13,30	16,51	6,94	3,57	6,51	5,03	4,71	3,26
Lupfig	1 545	739	47,83	722	45,06	11,89	12,41	5,73	4,59	8,31	4,86	4,57	2,57
Mandach	238	127	53,36	127	68,00	3,81	8,83	4,56	2,16	7,17	3,51	0,25	1,71
Mönthal	302	139	46,03	137	51,08	7,39	12,02	5,89	6,78	4,02	2,53	1,50	8,79
Mülligen	725	355	48,97	350	43,23	19,74	12,23	2,77	6,80	5,07	3,82	3,31	3,02
Remigen	740	426	57,57	420	42,30	13,76	17,78	5,97	3,66	5,54	3,89	4,58	2,54
Riniken	999	548	54,85	545	35,34	14,21	16,03	9,12	5,95	6,75	4,86	3,79	3,95
Rüfenach	624	382	61,22	378	43,04	14,91	13,18	8,21	4,28	4,79	5,16	5,11	1,33
Scherz	476	263	55,25	262	42,09	20,06	10,52	3,12	7,49	6,27	4,80	2,45	3,19
Schinznach	1 555	847	54,47	834	40,52	11,92	16,01	4,31	10,09	5,32	4,52	5,12	2,19
Schinznach-Bad	736	336	45,65	332	40,64	13,16	21,45	5,20	2,86	4,24	4,32	4,11	4,01
Thalheim (AG)	631	324	51,35	321	50,23	11,48	10,21	3,67	3,69	6,20	2,09	10,39	2,03
Veltheim (AG)	965	464	48,08	464	39,99	17,17	12,83	4,28	6,41	7,56	3,74	5,49	2,53
Villigen	1 236	661	53,48	655	42,05	14,12	16,15	7,52	5,23	5,80	4,85	2,47	1,80
Villnachern	1 067	585	54,83	580	36,03	16,80	14,93	6,19	5,67	6,10	6,40	5,12	2,76
Windisch	4 239	2 116	49,92	2 089	26,83	23,55	14,22	7,86	8,88	5,15	5,53	4,81	3,16
Bezirk Kulm	24 902	11 679	46,90	11 545	47,29	12,05	17,29	2,95	4,00	4,38	3,05	4,54	4,45
Beinwil am See	2 233	1 177	52,71	1 166	37,28	16,79	18,59	3,15	6,62	6,10	4,79	3,50	3,17
Birrwil	863	483	55,97	482	42,39	13,74	20,95	4,90	4,04	4,59	3,83	2,72	2,84
Burg (AG)	538	199	36,99	197	48,67	12,64	19,20	2,38	4,44	1,35	3,41	1,19	6,72
Dürrenäsch	874	493	56,41	482	53,71	6,42	13,77	2,91	1,96	2,49	0,97	11,56	6,21
Gontenschwil	1 421	696	48,98	689	46,66	7,62	19,27	2,03	4,17	4,74	2,06	6,05	7,40
Holziken	914	379	41,47	378	62,59	9,05	10,22	2,94	0,96	4,67	2,84	3,89	2,85
Leimbach (AG)	326	176	53,99	176	51,18	11,59	14,70	2,93	3,95	5,58	1,81	5,40	2,86
Leutwil	584	345	59,08	341	58,95	6,99	15,34	1,77	2,97	4,15	2,69	2,55	4,59
Menziken	3 061	1 278	41,75	1 264	46,04	12,86	19,95	3,05	3,63	4,25	2,68	3,15	4,39
Oberkulm	1 715	844	49,21	833	50,48	10,31	18,07	2,96	4,39	3,78	3,01	3,39	3,62
Reinach (AG)	4 239	1 749	41,26	1 719	46,20	12,92	20,89	2,50	3,20	3,90	3,26	3,69	3,44
Schlossrued	615	294	47,80	292	62,91	7,19	7,80	2,23	1,59	4,54	2,25	6,86	4,63
Schmiedrued	865	377	43,58	371	60,01	5,61	6,60	3,07	3,34	2,49	3,10	7,01	8,75
Schöffland	2 924	1 411	48,26	1 391	42,25	14,33	16,57	4,04	4,69	4,98	3,18	5,94	4,01
Teufenthal (AG)	1 015	436	42,96	434	45,66	14,70	15,47	3,58	3,69	4,95	3,46	4,49	4,00
Unterkulm	1 754	850	48,46	842	45,91	15,16	14,57	2,52	5,96	4,21	2,64	3,94	5,09
Zetzwil	961	492	51,20	488	49,35	8,05	19,41	1,77	2,36	4,59	3,01	5,18	6,28
Bezirk Laufenburg	20 677	9 993	48,33	9 924	40,74	13,94	11,32	13,71	5,57	5,47	4,11	1,95	3,19
Eiken	1 443	591	40,96	587	41,74	15,49	10,34	9,78	4,80	8,65	4,14	1,95	3,11
Frick	3 293	1 506	45,73	1 505	37,59	12,92	14,31	12,31	5,13	5,59	5,74	3,15	3,25
Gansingen	757	458	60,50	457	42,62	7,68	6,88	30,31	3,03	3,83	3,61	1,20	0,86
Gipf-Oberfrick	2 479	1 300	52,44	1 291	30,51	18,64	12,46	11,32	8,13	5,47	6,64	2,04	4,80
Herznach	981	507	51,68	496	47,19	14,34	10,95	5,39	5,87	5,99	4,14	2,44	3,69
Hornussen	629	274	43,56	271	46,77	13,27	6,28	16,60	2,67	4,85	3,47	2,60	3,49
Kaisten	1 769	790	44,66	780	38,38	16,21	12,10	17,02	4,43	5,19	2,52	1,27	2,88
Laufenburg	1 912	961	50,26	959	38,07	14,60	13,87	18,40	5,20	4,74	2,28	0,96	1,89
Mettauertal	1 409	743	52,73	734	44,82	10,17	11,07	17,74	4,63	5,23	3,26	1,61	1,47
Münchwil (AG)	586	270	46,08	267	45,79	14,22	17,16	6,80	4,33	4,55	2,85	1,03	3,28
Oberhof	414	213	51,45	212	39,79	14,20	9,74	10,45	6,08	8,25	4,05	1,43	6,02
Oeschgen	654	305	46,64	305	45,61	8,68	7,45	16,28	5,41	7,87	5,32	1,73	1,65
Schwaderloch	438	198	45,21	197	56,09	12,54	9,82	6,59	2,78	3,00	0,87	2,75	5,56
Sisseln	956	320	33,47	317	52,12	13,89	10,54	8,08	3,70	3,51	4,20	1,16	2,80
Ueken	596	264	44,30	261	44,62	14,57	9,20	9,10	6,02	4,10	5,32	1,12	5,95
Wittnau	870	478	54,94	475	42,57	11,56	8,14	15,87	9,75	4,81	3,23	0,99	3,09
Wölflinswil	724	397	54,83	393	44,46	10,02	8,13	14,75	6,57	6,41	2,21	3,08	4,36
Zeihen	767	418	54,50	417	42,20	18,68	9,28	8,54	6,70	5,49	3,50	3,01	2,62

Wahlberechtigte, Wählende, Wahlzettel und Parteistimmen nach Gemeinden, 2015													
Gemeinde	Wahl- berechtigte	Wählende	Wahl- beteiligung	Gültige Wahlzettel	Parteistimmen in Prozent								
					SVP	SP	FDP	CVP	Grüne	BDP	GLP	EVP	Übrige
Bezirk Lenzburg	37 137	18 667	50,27	18 479	40,25	15,94	16,27	4,68	5,11	5,51	5,51	3,79	2,94
Ammerswil	481	258	53,64	255	45,06	20,35	12,16	3,60	6,34	3,26	5,70	1,16	2,39
Boniswil	996	582	58,43	578	43,66	14,04	19,42	4,13	4,99	3,18	3,51	3,45	3,60
Brunegg	464	227	48,92	227	47,55	12,08	14,36	2,85	3,39	6,13	2,85	4,50	6,30
Dintikon	1 299	608	46,81	596	50,85	8,55	16,38	3,43	3,92	6,60	3,64	2,98	3,64
Egliswil	987	530	53,70	522	43,97	14,12	12,29	4,39	4,62	6,50	3,92	7,39	2,80
Fahrwangen	1 283	561	43,73	557	45,07	13,18	12,40	6,76	4,16	5,79	4,63	5,04	2,96
Hallwil	545	224	41,10	224	52,85	9,88	14,09	4,27	3,37	4,80	4,24	3,93	2,58
Hendschiken	762	360	47,24	357	48,48	16,75	9,94	5,13	3,36	9,50	3,46	2,20	1,17
Holderbank (AG)	662	269	40,63	269	60,07	8,94	12,42	4,54	1,66	4,52	3,52	2,34	1,99
Hunzenschwil	2 283	890	38,98	878	50,59	11,40	14,43	3,90	3,60	5,72	3,53	3,85	3,00
Lenzburg	5 474	2 953	53,95	2 930	25,56	22,29	19,54	5,76	7,46	4,26	8,82	3,79	2,51
Meisterschwanden	1 973	1 057	53,57	1 056	43,60	11,85	21,83	4,12	3,64	5,95	4,77	1,69	2,55
Möriken-Wildegg	2 826	1 485	52,55	1 475	40,18	14,77	17,83	4,72	4,09	5,71	5,39	4,64	2,66
Niederlenz	2 575	1 219	47,34	1 207	35,19	23,03	11,75	4,68	6,97	5,45	7,06	3,24	2,63
Othmarsingen	1 654	750	45,34	739	45,04	13,95	12,57	4,89	4,75	6,75	3,81	4,73	3,52
Ruppertschwil	3 272	1 494	45,66	1 474	41,70	15,77	16,83	3,01	3,95	6,04	5,08	4,37	3,25
Schafisheim	1 926	985	51,14	972	39,91	17,01	14,65	2,86	6,32	6,56	4,52	3,69	4,49
Seengen	2 670	1 517	56,82	1 506	44,98	10,71	20,52	3,64	3,98	5,57	5,36	2,72	2,52
Seon	3 040	1 548	50,92	1 522	44,05	15,19	13,07	6,39	5,26	5,53	4,08	3,70	2,73
Staufen	1 965	1 150	58,52	1 135	32,74	18,86	15,16	6,35	6,14	4,94	7,29	5,06	3,46
Bezirk Muri	22 957	11 040	48,09	10 950	44,11	10,61	11,46	16,31	4,34	4,84	4,37	1,61	2,33
Abtwil	643	284	44,17	281	48,56	6,50	12,11	14,60	3,28	4,48	6,75	0,91	2,81
Aristau	968	474	48,97	467	46,69	8,10	11,54	15,18	5,18	5,20	4,31	1,60	2,20
Auw	1 215	504	41,48	497	42,22	6,93	10,37	24,11	2,54	4,52	2,86	3,72	2,74
Beinwil (Freiamt)	760	379	49,87	377	47,09	3,46	10,66	20,87	3,77	4,28	3,51	2,11	4,24
Besenbüren	415	219	52,77	215	51,44	8,52	5,26	8,43	4,88	10,43	6,58	2,94	1,53
Bettwil	437	230	52,63	225	46,88	6,43	12,08	17,47	2,70	5,98	4,27	2,64	1,54
Boswil	1 828	818	44,75	818	53,33	9,72	8,17	14,92	4,19	3,86	1,89	1,77	2,16
Bünzen	703	385	54,77	383	50,16	10,54	6,88	11,68	9,83	5,29	2,88	0,61	2,13
Buttwil	836	434	51,91	428	43,26	11,38	11,31	12,51	6,39	4,92	6,45	1,70	2,09
Dietwil	877	387	44,13	386	52,21	7,13	7,62	19,11	1,29	6,19	3,65	1,04	1,76
Geltwil	137	74	54,01	73	35,45	10,25	28,67	12,95	5,13	2,52	3,30	1,48	0,26
Kallern	246	127	51,63	126	48,68	9,29	8,74	11,23	4,02	9,44	3,53	0,15	4,92
Merenschwand	2 195	1 176	53,58	1 173	40,41	10,14	13,28	18,88	4,25	4,80	3,80	1,16	3,28
Mühlau	731	396	54,17	391	50,79	7,90	7,83	16,13	3,52	5,99	4,61	1,23	2,01
Muri (AG)	4 783	2 268	47,42	2 242	37,85	15,63	12,98	15,45	5,65	3,69	4,59	1,86	2,31
Oberrüti	1 023	448	43,79	446	38,93	12,82	11,78	18,16	2,00	5,87	6,26	2,52	1,66
Rottenschwil	593	294	49,58	286	56,67	10,70	9,04	8,73	2,86	4,09	5,02	0,49	2,40
Sins	2 677	1 231	45,98	1 225	41,00	8,78	13,27	19,79	3,12	4,91	5,86	0,66	2,62
Waltenschwil	1 890	912	48,25	911	45,30	12,50	12,62	13,34	4,42	5,26	3,68	1,95	0,93
Bezirk Rheinfelden	28 939	11 850	40,95	11 725	36,73	18,90	13,57	8,89	5,32	5,89	5,41	1,75	3,54
Hellikon	615	275	44,72	270	56,85	7,92	6,16	15,65	2,89	4,58	3,69	0,45	1,81
Kaiseraugst	3 240	1 131	34,91	1 120	37,70	21,69	13,29	7,45	4,39	6,44	4,71	1,37	2,98
Magden	2 658	1 357	51,05	1 346	34,17	18,13	16,39	9,24	3,87	5,82	7,15	1,67	3,56
Möhlis	6 564	2 593	39,50	2 563	39,92	17,32	12,07	7,74	6,01	5,62	5,23	2,38	3,71
Mumpf	818	282	34,47	282	46,25	14,11	11,74	8,09	3,34	7,32	5,32	0,86	2,97
Obermumpf	754	321	42,57	317	36,11	15,56	9,84	14,62	5,65	7,90	3,23	0,76	6,34
Olisberg	280	131	46,79	131	33,24	16,50	21,78	9,15	3,67	5,63	4,31	3,23	2,50
Rheinfelden	7 494	3 062	40,86	3 024	27,81	24,70	15,97	7,46	6,51	5,48	6,46	1,88	3,74
Schupfart	581	249	42,86	243	50,18	6,71	11,34	13,09	3,07	10,46	3,04	0,34	1,77
Stein (AG)	1 579	576	36,48	570	41,34	19,51	13,40	11,05	3,05	3,71	2,85	2,08	3,01
Wallbach	1 366	578	42,31	574	45,71	13,85	11,64	7,39	5,18	6,35	6,59	0,31	2,99
Wegenstetten	783	349	44,57	349	38,50	11,23	9,16	16,73	7,05	6,99	5,70	0,91	3,73
Zeiningen	1 580	669	42,34	659	36,21	17,94	14,62	10,81	5,43	6,27	3,46	1,08	4,18
Zuzgen	627	277	44,18	277	44,89	15,36	7,86	7,48	6,11	5,64	3,95	5,07	3,64

Wahlberechtigte, Wählende, Wahlzettel und Parteistimmen nach Gemeinden, 2015

Gemeinde	Wahl- berechtigte	Wählende	Wahl- beteiligung	Gültige Wahlzettel	Parteistimmen in Prozent								
					SVP	SP	FDP	CVP	Grüne	BDP	GLP	EVP	Übrige
Bezirk Zofingen	43 462	19 709	45,35	19 452	41,20	16,84	13,56	3,77	4,27	5,09	4,82	5,90	4,54
Aarburg	3 663	1 493	40,76	1 462	38,21	21,73	14,10	4,71	4,01	4,59	4,33	3,65	4,66
Attelwil	217	136	62,67	136	62,14	9,67	7,26	2,00	4,00	1,81	0,93	7,72	4,47
Bottenwil	599	313	52,25	311	45,22	11,59	12,64	2,91	3,66	7,13	2,38	9,15	5,33
Brittnau	2 793	1 342	48,05	1 326	45,00	15,77	9,04	3,03	4,70	6,05	5,45	7,16	3,80
Kirchleerau	628	289	46,02	282	54,09	11,59	11,35	2,78	2,96	4,55	2,35	4,82	5,49
Kölliken	2 824	1 247	44,16	1 231	39,87	16,57	15,64	2,99	5,28	5,90	4,03	6,54	3,17
Moosleerau	631	290	45,96	290	60,07	10,85	10,39	2,27	2,49	3,73	2,89	3,70	3,62
Murgenthal	1 924	778	40,44	775	48,38	12,53	12,44	2,42	3,73	6,92	4,58	4,94	4,07
Oftringen	7 239	2 820	38,96	2 774	41,28	18,31	12,00	4,43	3,34	5,26	4,68	6,74	3,96
Reitnau	842	478	56,77	477	51,43	7,10	7,31	3,36	5,43	4,39	2,53	11,24	7,21
Rothrist	5 544	2 323	41,90	2 307	43,61	15,07	14,44	3,19	2,79	5,65	3,26	5,37	6,63
Safenwil	2 463	1 133	46,00	1 112	52,19	14,62	13,05	3,08	2,54	4,88	3,02	4,23	2,39
Staffelbach	810	359	44,32	359	60,20	7,70	7,41	3,77	3,01	6,55	3,10	6,10	2,18
Strengebach	2 809	1 240	44,14	1 223	38,75	17,70	12,02	4,00	4,33	5,11	5,24	6,94	5,91
Uerkheim	1 040	541	52,02	529	53,32	9,86	12,36	3,64	3,72	3,13	4,26	4,68	5,03
Vordemwald	1 455	703	48,32	696	40,91	16,85	13,39	3,00	4,56	4,12	3,84	6,65	6,68
Wiliberg	133	102	76,69	99	63,06	8,12	5,80	1,87	1,61	8,51	3,16	4,71	3,16
Zofingen	7 848	4 122	52,52	4 063	28,18	21,18	17,88	4,72	6,31	4,38	7,74	5,53	4,08
Bezirk Zurzach	19 692	9 913	50,34	9 811	46,55	12,75	13,03	12,73	3,81	4,14	3,34	1,65	2,01
Bad Zurzach	2 215	1 039	46,91	1 021	39,56	18,35	13,37	12,98	4,24	3,92	3,19	1,69	2,70
Baldingen	214	110	51,40	108	44,61	11,49	13,64	9,41	4,11	4,35	5,90	2,74	3,75
Böbikon	130	79	60,77	78	64,64	5,25	7,30	7,79	5,50	4,27	4,76	0,08	0,41
Böttstein	2 010	938	46,67	932	53,04	8,98	13,29	12,56	2,63	3,81	2,63	1,37	1,67
Döttingen	1 935	935	48,32	922	43,42	11,78	16,50	15,28	3,23	4,08	3,04	1,63	1,03
Endingen	1 620	880	54,32	874	36,29	18,23	15,32	15,34	4,28	3,44	3,09	2,27	1,74
Fisibach	264	127	48,11	127	52,19	11,08	5,02	16,65	6,61	4,32	1,24	2,09	0,80
Full-Reuenthal	586	313	53,41	312	49,17	9,65	13,22	8,07	4,81	6,93	1,98	2,95	3,22
Kaiserstuhl	232	126	54,31	124	32,25	24,55	12,38	6,62	7,49	4,02	5,91	2,39	4,38
Klingnau	2 012	1 003	49,85	994	37,69	13,75	19,45	13,51	4,10	3,82	4,00	2,08	1,60
Koblentz	811	372	45,87	370	47,91	17,17	10,50	9,32	3,06	4,38	3,61	1,98	2,07
Leibstadt	758	403	53,17	400	63,91	6,95	9,15	11,34	1,49	3,95	1,45	0,62	1,13
Lengnau (AG)	1 755	939	53,50	930	43,37	12,83	13,39	12,53	4,54	4,75	5,08	1,33	2,17
Leuggern	1 443	822	56,96	811	60,40	7,09	9,20	13,88	2,57	2,65	2,31	0,76	1,15
Mellikon	170	81	47,65	81	33,62	19,69	8,90	9,37	8,90	4,25	4,33	4,09	6,85
Rekingen (AG)	553	244	44,12	241	53,48	13,83	8,20	7,28	4,86	5,72	1,44	1,25	3,94
Rietheim	375	161	42,93	158	45,21	22,74	10,63	7,78	2,29	4,69	3,05	1,60	2,01
Rümikon	175	86	49,14	85	56,80	11,08	8,33	4,46	5,95	5,87	2,38	0,07	5,06
Schneisingen	987	522	52,89	516	44,75	11,28	11,20	14,06	4,26	5,19	4,36	2,13	2,77
Siglistorf	404	178	44,06	178	57,12	12,61	6,69	9,95	2,48	2,90	3,43	1,88	2,94
Tegerfelden	781	407	52,11	401	55,35	6,72	11,02	13,68	3,10	4,06	3,66	1,28	1,12
Wislikofen	262	148	56,49	148	42,32	8,65	10,73	16,14	6,71	5,97	5,63	1,04	2,81

Daten zu dieser Publikation und weitere Informationen können von unserer Homepage www.ag.ch/statistik heruntergeladen werden.

Herausgeber und Bestellung bei:
Kanton Aargau
Departement Finanzen und Ressourcen
Statistik Aargau
Bleichemattstrasse 4
5000 Aarau
062 835 13 00

Auskunft und Tabellen zu dieser Publikation:
Dr. Claudia Mühlhäuser, Reto Jordi
062 835 13 07
claudia.muehlhaeuser@ag.ch

www.ag.ch/statistik
> Publikationen/statistikthemen



Publikationsreihe: stat.kurzinfo Nr. 28 | Dez. 2015
ISSN: 2296–2964
Gestaltung: Statistik Aargau
Druck: Binkert Druck AG, Laufenburg
Copyright: © 2015 Statistik Aargau